ДЕНЬ ГОРОДА КАШИРА

1999-2001 ГОДЫ

Навстречу 665-летию

Близится юбилей нашего города - 665 лет КАШИРЕ!

- Шесть веков стоит на земле наша Кашира. Из них почти триста лет на правом берегу Оки.
- Это город, где современность тесно переплелась с историей. Маленькие домики и десятиэтажки, планировка XVII века и современные улицы.
- Тем и интересна Кашира

В этой виртуальной выставке мы постарались объединить сразу несколько лет празднования Дня рождения нашего города, начиная с 1999 по 2001(юбилейный) годы.

Приятных воспоминаний!

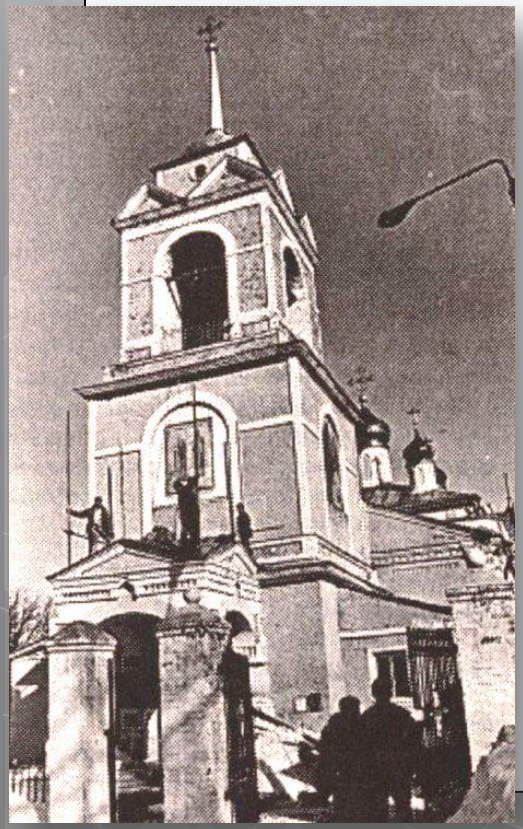

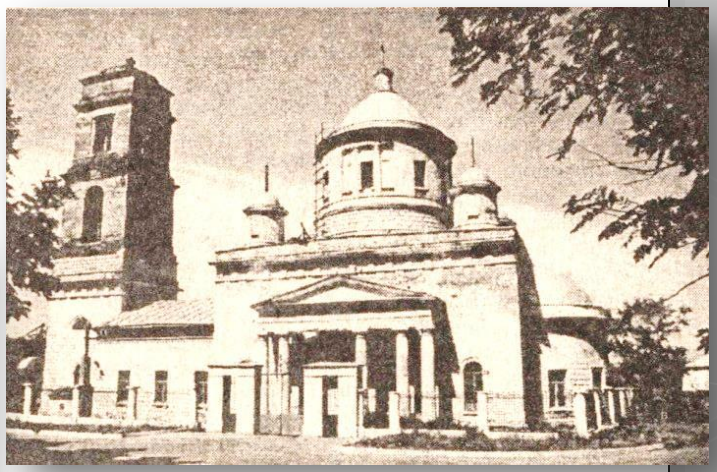

Кашире - 643 года!

1999 год

Пожалуй, лишь на празднование дня города можно увидеть – как же нас много! Людей, живущих в небольшом, но таком уютном, милом сердцу каждого подмосковном уголке.

И как бы не ворчали скептики – мол, пир во время чумы, - а праздники такие нужны. Прочь грустные мысли, прочь бесконечные заботы – пусть на несколько часов!

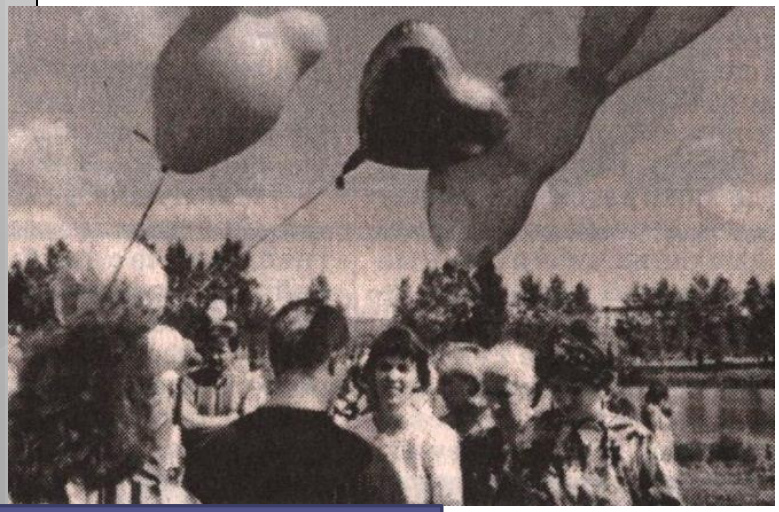

Ф.43 оп.1 д.85 л.245

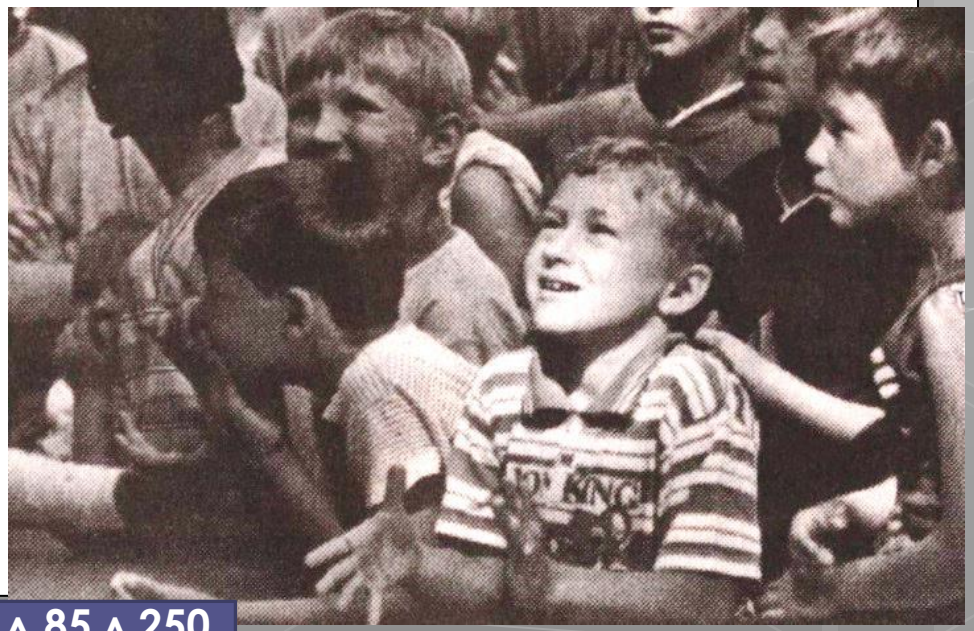

Ф.43 оп.1 д.85 л.250

135

ГЛАВА
КАШИРСКОГО РАЙОНА МОСКОВСКОЙ ОБЛАСТИ

РАСПОРЯЖЕНИЕ

От 09.07.99 г. No 894-рг
Кашира

О праздновании Дня города
«Кашира - наш город родной»

В целях сохранения традиций района, в ознаменование 70-летия образования Московской области и Каширского района

1. Провести районный праздник «День города» 25 июля 1999 года.
2. Определить для проведения праздника следующие места:

- Городской парк культуры и отдыха (г.Кашира-2);
- Стадион Спортклуба «Кашира» (г.Кашира-2);
- Стадион «Энергетик» (г.Кашира-2).

3. Утвердить оргкомитет по подготовке и проведению праздника (Приложение № 1).
4. Утвердить программу праздничных мероприятий (Приложение № 2)
5. Комитету по культуре (Журавлева А.Г.):
5.1. Обеспечить выполнение культурной программы праздника.
5.2. Организовать изготовление праздничных афиш, листовок, приглашений и размещение их на рекламных щитах города и в сельских округах (до 15.07.99 г.).
6. Спорткомитету (Фролов Б.Е.) обеспечить выполнение спортивной программы.
7. Комитету социальной защиты населения (Балабанова И.А.):
7.1. Организовать проведение праздничной лотереи.
7.2. Обеспечить встречу и обслуживание приглашенных на праздник Почетных граждан Каширского района, каширян - Героев Советского Союза и кавалеров орденов Славы.
8. МП Спортклуб «Кашира» (Ермолаев И.Н.), директору Центра Досуга Ананьеву К.С. создать необходимые условия и подготовить места для проведения праздничных мероприятий.
9. МУП «Электросеть» (Судаков Н.В.) обеспечить энергоснабжение на стадионе Спортклуба «Кашира» и парке г.Кашира-2 на период проведения праздника.
10. МУП «Комбинат благоустройства» (Заверюхин Ю.А.) обеспечить праздничное оформление города, установку сцен в местах проведения мероприятий и очистку парка от мусора.

3012

136

2

11. Отделу внутренних дел (Лаврищев А.Н.):
11.1. Обеспечить поддержание правопорядка в местах проведения массовых мероприятий.
11.2. Совместно с дорожными службами определить и согласовать с оргкомитетом порядок движения и стоянки автотранспорта.
11.3. Обеспечить охрану оборудования, используемого для проведения праздничных мероприятий.
12. Главному врачу КММО Самарину С.М. организовать дежурство медицинского персонала в местах проведения праздничных мероприятий.
13. Каширскому ОГПС (Филиппов А.Л.) обеспечить дежурство пожарного расчета в период проведения праздничных мероприятий на стадионе Спортклуба «Кашира» и фейерверка на стадионе «Энергетик».
14. Просить директора ГРЭС-4 Махотина Н.П. предоставить помещение Дома культуры для проведения концертной программы в случае ненастной погоды и стадион «Энергетик» для проведения вечерней дискотеки и праздничного фейерверка, а также обеспечить энергоснабжение стадиона.
15. Просить директора Каширского ПАОП ГП «Мострансавто» Тюрина А.А.:
15.1. Обеспечить регулярное движение по маршрутам № 1 и № 3 автобусов и их праздничное оформление.
15.2. Организовать движение рейсовых автобусов отправлением от Спортклуба «Кашира» с 1-00 ч. до 1-30 ч. ночи по следующим маршрутам:

- Кашира-2 - г.Ожерелье (до школы интерната) - 1 автобус;
- по маршруту № 1 - 2 автобуса;
- по маршруту № 3 - 2 автобуса.

15.3. Выделять автобусы по заявкам предприятий и организаций.
16. Отделу по координации торговли и услугам (Гладышева Ю.В.):
16.1. Организовать в день праздника с 11-00 до 24-00 торговлю в местах проведения праздника.
16.2. Обеспечить призы для лотереи.
17. Разрешить предприятиям и организациям торговли, физическим лицам, осуществляющим предпринимательскую деятельность без образования юридического лица, имеющим патент на право торговли, лицензии на право торговли алкогольной продукцией и табачными изделиями, осуществлять торговлю в день праздника без применения контрольно-кассовых аппаратов при расчетах с покупателями.

137

3

18. Установить для торговых предприятий, физических лиц плату за право торговли в местах проведения праздника в размере 1000 рублей за торговую точку, реализующую алкогольную продукцию и 500 рублей - для остальных.
Установленную плату перечислять в Комитет по культуре и расходовать на праздничные мероприятия.
19. Запретить 25.07.99 г. с 17-00 торговлю алкогольными напитками с содержанием этилового спирта более 28% в магазинах:

№ 3 ООО «Аргус» - ул.Гвардейская, д.2/1;
№ 17 МТП «Антарес» - ул.Садовая, д.20;
«Поиск» АО «Диалог» - ул.Садовая, д.20;
«Алеся» АО «Каширахлеб» - ул.Центральная, д.4;
«Агропродукт» - ул.Центральная, д.4;
«Ока» ООО «Агроспектр» - ул.Садовая, д.27.

20. Главам территориальных администраций сельских округов и города Ожерелье организовать выделение транспорта для доставки жителей, желающих принять участие в празднике.
21. Редакциям: газеты «Каширские известия» (Иванков А.Я.) , радиовещания (Евтушенко Н.В.), МП «Телеком» (Коненкин С.В.):
21.1. Довести настоящее распоряжение в изложении до населения.
21.2. Провести широкое рекламирование программы праздника.
21.3. Организовать публикации, радиоочерки и передачи, посвященные истории г.Каширы.
22. Финансирование расходов, связанных с проведением праздника, произвести за счет средств, предусмотренных бюджетом на эти цели и спонсорские поступления.
23. Контроль за выполнением настоящего распоряжения возложить на зам.Главы администрации А.В.Титова.

Глава Каширского района О.И.Ковалев

Распоряжение Главы Каширского района Московской области о проведении Дня города в 1999 году

Ф.69 оп.1 д.691 135-137

139

Приложение № 2 к распоряжению
Главы Каширского района
№ 894-рг от 09.07.99 г.

ВОСКРЕСЕНЬЕ 25 ИЮЛЯ

ДЕНЬ ГОРОДА 643 года

Администрация Каширского района, Комитет по культуре приглашают жителей и гостей города на праздник

«КАШИРА - НАШ ГОРОД РОДНОЙ»

В программе:

Городской парк г.Каширы-2

11.00 - 12.30 **«СОЛДАТУШКИ, БРАВО РЕБЯТУШКИ!»**
Театрализованная, художественно-историческая программа к 190-летию Каширского пехотного полка с участием воинских клубов русских и французских гренадеров, показом фрагмента сражения эпохи начала 19 века и выступлением Лауреатов международных конкурсов, московского коллектива «ЧИБАТУХА»

12.30 - 14.00 **«ПОТЕХИ ЧАС»**
Большая развлекательная программа для детей с участием московских клоунов, больших кукол, заморских животных, а также увлекательных конкурсов-заморочек с вручением призов и сувениров.

11.00 - 12.00 **«СПОРТИВНЫЙ КАЛЕЙДОСКОП»**
Гиревой спорт (личное первенство). Волейбол 4х4. Мужчины и женщины (командное первенство). Шахматно-шашечное шоу. Мужчины и женщины (личное первенство). Дартс. Мужчины и женщины (личное первенство).

11.30 - 13.00 Армреслинг. Мужчины, вес до 80 кг и свыше 80 кг (личное первенство).

13.00 Перетягивание каната (состав команд - по 8 человек, независимо от пола, возраста и веса). Гимнастическое бревно, бег в мешках.

140

2

Стадион Спортклуба «Кашира»

10.00 - 17.00 Теннис. Международные юношеские игры по теннису «Каширские роднички» (теннисный корт).Финал.

17.00 Старт легкоатлетического пробега (4000 м)

17.00 -18.00 **РОЗЫГРЫШ ПРАЗДНИЧНОЙ ЛОТЕРЕИ ДНЯ ГОРОДА**

18.00 - 21.00 **«КАШИРА-МОСКОВИЯ-РОССИЯ»**
Официальное открытие праздника. Выступление Главы Каширского района и почетных гостей праздника. Гала-концерт звезд российской эстрады.
РОЗЫГРЫШ ГЛАВНОГО СУПЕР-ПРИЗА ДНЯ ГОРОДА.

Стадион «Энергетик»

22.00 - 24.00 **«КАК УПОИТЕЛЬНЫ В РОССИИ ВЕЧЕРА!»**
Дискотека «Черный квадрат»

24.00 **«ЗВЕЗДНОЕ НЕБО КАШИРЫ»**
Праздничный салют.

Лотерейные билеты праздничного розыгрыша продаются:
24 июля 1999 года (суббота)
-танцвеpанда Парка культуры г.Каширы-2 (во время дискотеки).

25 июля 1999 года (воскресенье)
-Парк культуры г.Каширы-2 (с 11.00 до 14.00);
-СК «Кашира» (с 14.00 до 16.00).

В случае ненастной погоды праздничные мероприятия с 17.00 переносятся в ДК ГРЭС г.Каширы-2.

МЫ ЖДЕМ ВАС НА ПРАЗДНИКЕ!

Зам.Главы администрации А.В.Титов

138

Приложение № 1 к распоряжению
Главы Каширского района
№ 894-рг от 09.07.99 г.

С О С Т А В
оргкомитета по подготовке и проведению праздничных мероприятий «День города»

1. Титов А.В.	- зам.Главы администрации, председатель
2. Журавлева А.Г.	- председатель Комитета по культуре, зам.председателя
3. Корякина Е.К.	- зам.Главы администрации
4. Серикова В.Ф.	- зам.Главы администрации
5. Фролов Б.Е.	- председатель Комитета по физической культуре и спорту
6. Балабанова И.А.	- председатель Комитета социальной защиты населения
7. Гладышева Ю.В.	- начальник отдела по координации торговли и услугам
8. Аманшаев С.Ф.	- директор МУ «Каширский молодежный центр»

Зам.Главы администрации А.В.Титов

Приложение к распоряжению
лавы Каширского района Московской области о проведении Дня города в 1999 году

Ф.69 оп.1 д.691 138-140

Ф.43 оп.1 д.85 л.230

Наш главный праздник

состоится 25 июля. Основные мероприятия Дня города пройдут в городском парке культуры и отдыха, на стадионах спортклуба «Кашира» и «Энергетик». Для гостей праздника, как всегда, подготовлена интересная развлекательная программа. Это и театрализованное представление «Солдатушки, браво, ребятушки», посвященное 190-летию каширского пехотного полка, и шоу для детей, и спортивные соревнования, и розыгрыш праздничной лотереи, и гала-концерт звезд российской эстрады. Завершит День города праздничный салют. Естественно, отдыхающие не останутся без прохладительных напитков, сладостей, мороженого. Приехавших на праздник из других уголков района, доставят автобусы, которые отправятся от Дворца спорта после часа ночи, когда завершится молодежная дискотека.

Ф.43 оп.1 д.85 л.244

Подарок к Дню города

Второе место в чемпионате Франции по бегу на 24 часа заняла каширская спортсменка Ирина Коваль, пробежав 172 километра в условиях несносной жары. Такого еще не было в истории каширского спорта. Не случайно во время церемонии награждения участники чемпионата кричали «Супер Ирина!». Подробный рассказ о незабываемых минутах, часах и днях, проведенных во Франции, рассказывает в следующем номере газеты муж Ирины Сергей Коваль, помогавший и поддерживающий ее в этом очень трудном супермарафоне.

Ф.43 оп.1 д.85 л.142

Воскресенье
25 ИЮЛЯ
День города
643 года

Администрация Каширского района, комитет по культуре приглашают жителей и гостей города на праздник

«КАШИРА - НАШ ГОРОД РОДНОЙ»

В программе:

Городской парк г. Каширы-2

11.00 - 12.30 «СОЛДАТУШКИ, БРАВО, РЕБЯТУШКИ!»

Театрализованная, художественно-историческая программа к 190-летию каширского пехотного полка с участием воинских клубов русских и французских гренадеров, показом фрагмента сражения эпохи начала XIX века и выступлением лауреатов международных конкурсов, московского коллектива «ЧИБАТУХА»

12.30 - 14.00 «ПОТЕХИ ЧАС»

Большая развлекательная программа для детей с участием московских клоунов, больших кукол, заморских животных, а также увлекательных конкурсов-заморочек с вручением призов и сувениров.

«СПОРТИВНЫЙ КАЛЕЙДОСКОП»

11.00 - 12.00 Гиревой спорт (личное первенство). Волейбол (4х4, мужчины и женщины, командное первенство). Шахматно-шашечное шоу (мужчины и женщины, личное первенство). Дартс (мужчины и женщины, личное первенство).

Ф.43 оп.1 д.85 л.244

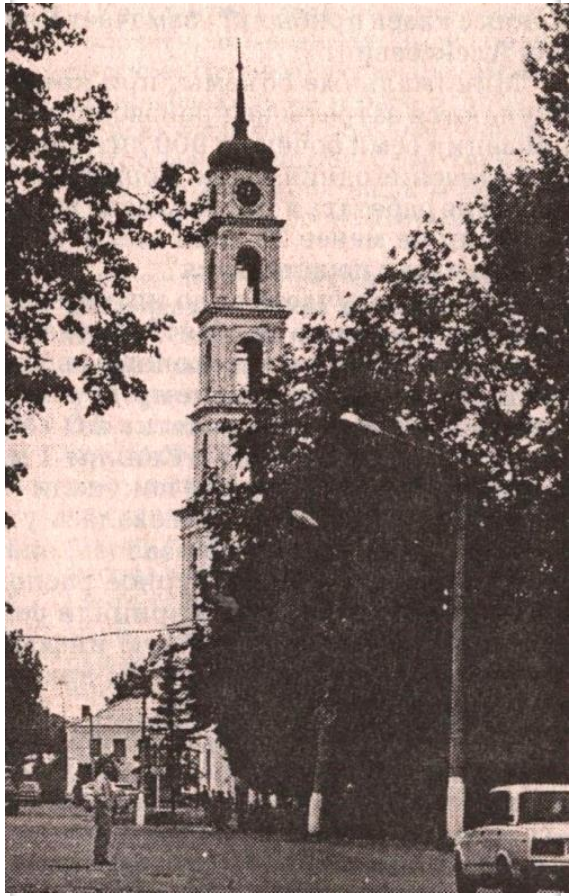

Ф.43 оп.1 д.85 л.205

Стадион спортклуба «Кашира»

10.00 - 17.00 Теннис. Финальные международные юношеские игры по теннису «Каширские роднички» (теннисный корт).

17.00 Старт легкоатлетического пробега (4000 м).

17.00 - 18.00 РОЗЫГРЫШ ПРАЗДНИЧНОЙ ЛОТЕРЕИ ДНЯ ГОРОДА!

18.00 - 21.00 «КАШИРА - МОСКОВИЯ - РОССИЯ»

Официальное открытие праздника. Выступление Главы Каширского района и почетных гостей праздника.

Гала-концерт звезд российской эстрады.

РОЗЫГРЫШ ГЛАВНОГО СУПЕРПРИЗА ДНЯ ГОРОДА!

Стадион «Энергетик»

22.00 - 24.00 «КАК УПОИТЕЛЬНЫ В РОССИИ ВЕЧЕРА!»

Дискотека «Черный квадрат»

24.00 «ЗВЕЗДНОЕ НЕБО КАШИРЫ»

Праздничный салют.

Лотерейные билеты праздничного розыгрыша продаются:

24 июля (суббота) - танцверанда парка культуры г. Каширы-2 (во время дискотеки)

25 июля (воскресенье)

- парк культуры г. Каширы-2 с 11.00 до 14.00
- СК «Кашира - с 14.00 до 16.00

В случае ненастной погоды праздничные мероприятия с 17.00 переносятся в ДК ГРЭС г. Каширы-2.

МЫ ЖДЕМ ВАС НА ПРАЗДНИКЕ!

Оргкомитет

Кашире - 644 года!

2000 год

Праздник города уже в который раз показывает, что нам есть чем гордиться – это наши люди.
И те кто организовал, и те кто пришел разделить со всеми общую радость.
30 июля шел дождь, но даже в ливень ощущаешь вкус праздника, который при любой погоде и при любых обстоятельствах всегда с тобой!

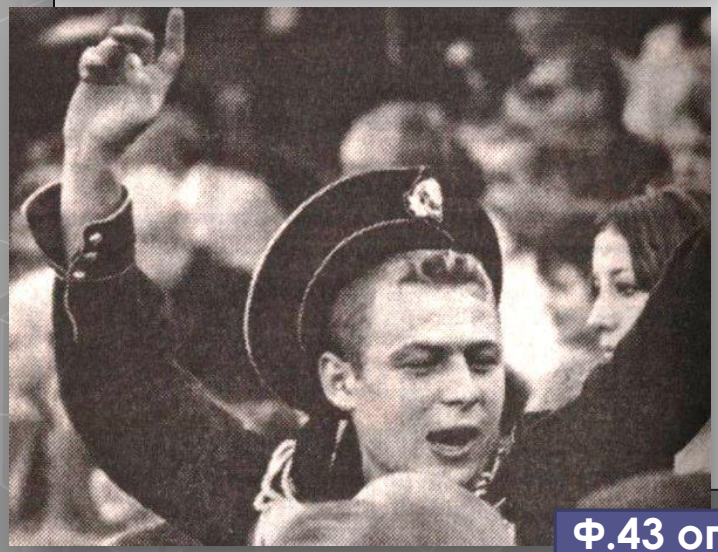

Ф.43 оп.1 д.88 л.234-235

168

ГЛАВА
КАШИРСКОГО РАЙОНА МОСКОВСКОЙ ОБЛАСТИ

РАСПОРЯЖЕНИЕ

от 11.07.2000г. No 1154-рг
Кашира

О праздновании Дня города
"Кашира - наш город родной"

В целях сохранения традиций района, в ознаменовании международного года культуры мира

1. Провести 30 июля 2000г. районный праздник "Кашира - наш город родной" и цикл мероприятий "В судьбе Каширы - моя судьба".
2. Создать оргкомитет по подготовке и организации проведения праздника "Кашира - наш город родной" и цикла мероприятий "В судьбе Каширы - моя судьба" (Приложение № 1).
3. Утвердить программу районного праздника "Кашира - наш город родной" и цикла мероприятий "В судьбе Каширы - моя судьба" (Приложение № 2).
4. Оргкомитету (Голубев А.А.) обеспечить координацию деятельности комитетов, отделов, учреждений, организаций и предприятий, участвующих в подготовке и проведении праздника.
5. Комитету по культуре (Кирюшина В.М.); Спорткомитету (Терешин Б.В.); Комитету социальной защиты населения (Балабанова И.А.); Комитету по образованию (Чулкова Е.Н.); МУ "Каширский молодежный центр" (Аманшаев С.Ф.) обеспечить выполнение программы праздника.
6. МП "Спортклуб "Кашира" (Ермолаев И.Н.), директору Центра Досуга (Ананьев К.С.) создать необходимые условия и подготовить места для проведения праздничных мероприятий.
7. МУП "ЖКХ Каширского района" (Коренюгин Б.Г.):
   7.1. Обеспечить энергоснабжение на стадионе Спортклуба "Кашира" и в парке г.Кашира-2 на период проведения праздника.
   7.2. Обеспечить праздничное оформление города и парка, установку сцен в местах проведения мероприятий и очистку парка от мусора.
8. Каширскому отделу внутренних дел (Лаврищев А.Н.):
   8.1. Обеспечить поддержание правопорядка в местах проведения массовых мероприятий.
   8.2. Совместно с дорожными службами определить и согласовать с оргкомитетом порядок движения и стоянки автотранспорта.
   8.3. Обеспечить охрану оборудования, используемого для проведения праздничных мероприятий.

3217

169

2

9. Главному врачу МУ КЦРБ Самарину С.М. организовать дежурство медицинского персонала в местах проведения праздничных мероприятий.
10. Каширскому ОГПС (Филиппов А.Л.) обеспечить дежурство пожарного расчета в период проведения праздничных мероприятий на стадионе Спортклуба "Кашира" и на стадионе "Энергетик".
11. Просить директора ГРЭС-4 Махотина Н.П. предоставить стадион "Энергетик" для проведения вечерней дискотеки и праздничного фейерверка, а также обеспечить энергоснабжение стадиона.
12. Просить директора Каширского ПАОП ГП "Мострансавто" Тюрина А.А.:
   12.1. Обеспечить регулярное движение по маршрутам № 1 и № 3 автобусов и их праздничное оформление.
   12.2. Организовать движение рейсовых автобусов отправлением от МОУ (среднеобразовательная школа № 4) с 12-30 до 1 часу ночи по следующим маршрутам:
   - Кашира-2 - Ожерелье (до школы-интерната) 1 автобус;
   - по маршруту № 1 - 2 автобуса;
   - по маршруту № 3 - 2 автобуса.
   12.3. Выделить автобусы по заявкам предприятий и организаций.
13. Сектору координации торговли и услуг отдела экономики (Гладышева Ю.В.):
   13.1. Организовать в день праздника с 11-00 до 22-00 часов торговлю в местах проведения праздника.
   13.2. Обеспечить призы для розыгрыша.
14. Разрешить предприятиям и организациям торговли, физическим лицам, осуществляющим предпринимательскую деятельность без образования юридического лица, имеющим патент на право торговли, лицензии на право торговли алкогольной продукцией осуществлять торговлю в день праздника без применения контрольно-кассовых аппаратов при расчетах с покупателями.
15. Установить для торговых предприятий, физических лиц плату за право торговли в местах проведения праздника в размере 1000 рублей за торговую точку, реализующую алкогольную продукцию до 28% и 500 рублей для остальных.
   Установленную плату перечислять во внебюджетный фонд на развитие города.
16. Запретить 30.07.2000г. с 17-00 часов торговлю алкогольными напитками с содержанием этилового спирта более 28% в магазинах г.Каширы-2:
17. Главам территориальных администраций сельских округов и города Ожерелье организовать выделение транспорта для доставки жителей, желающих принять участие в празднике.
18. Редакциям газеты "Каширские известия" (Карташова Т.Н.), радиовещания (Евтушенко Н.В.), МП "Телеком" (Львов А.С.):
   18.1. Довести настоящем распоряжение в изложении до населения.
   18.2. Провести широкое рекламирование программы праздника.

170

3

   18.3. Организовать публикации, радиоочерки и передачи, посвященные истории г.Каширы.
19. Финансирование расходов, связанных с проведением праздника, произвести за счет средств, предусмотренных бюджетом на эти цели, и спонсорских поступлений.
20. Контроль за выполнением настоящего распоряжения возложить на заместителя Главы администрации Голубева А.А.

Глава Каширского района Е.Ф.Пузряков

Распоряжение Главы Каширского района Московской области о проведении Дня города в 2000 году

Ф.69 оп.1 д.780 л.168-170

172

Приложение № 2 к распоряжению
Главы Каширского района
от 11.07.2000г. № 1154-рг

Праздничная программа
учреждений культуры Каширского района
с 21 июля по 30 июля 2000 года

№№	Площадка	Время	Мероприятие	Ответственные
1	2	3	4	5
1.	Каширский краеведческий музей	25.07.00г. 14.00	Встреча с ветераном ВОВ, участником обороны г.Каширы Алексеевым О.Ф. Концерт.	Забигайло Н.В.
2.	-//-	27.07.00г. 15.00	Открытие выставки, посвященной памяти настоятеля кафедрального Успенского собора, протоиерея Н.Гришина. Концерт духовной музыки.	-//-
3.	-//-	30.07.00г. 15.00	Встреча с потомками Каширских дворян Ильиных, Давыдовских.	-//-
4.	Библиотеки города, района	25.07.00г. 29.07.00г.	Тематические выставки, конкурсы, развлекательно-познавательные игры.	Ужегова Е.
5.	Центральная библиотека Кашира-2	26.07.00г. 15.00	Открытие литературно-художественной экспозиции "Мой город - капелька России"	-//-
6.	Парк Кашира-2	26.07.00г. 18.00-20.00	Луна-парк. "Непоседы" - развлекательно-познавательная программа для детей. Детская дискотека.	Ананьев К.С.
7.	ДК ГРЭС-4	28.07.00г. 16.00	"С днем рождения, Кашира!" танцевально-развлекательная программа. Играет духовой оркестр.	Воробьева Н.И.
8.	Тарасовский СДК	21.07.00г.	"Волшебный квадрат" - детская интеллектуально-игровая программа.	Кракосевич
9.	-//-	26.07.00г.	"Мой край любимый" - конкурс детского рисунка.	-//-
10.	-//-	29.07.00г.	"В кругу друзей" - праздничная танцевальная программа.	-//-
11.	Барабановский СДК	23.07.00г.	"Барабаново - наш поселок родной" - народное гулянье, чествование ветеранов и старожилов поселка, выступление спортсменов, концертная программа.	Лобанова
12.	-//-	29.07.00г.	"Танцуй пока молодой" - молодежная тусовка.	-//-
13.	Новосельковский СДК	29.07.00г.	"День земляники" - детская сказочно-игровая программа на лесной опушке. "Этот чудный вечер летний" - танцевальная программа.	Соколова

173

2

1	2	3	4	5
14.	Ледовский СДК	23.07.00г.	"Поле чудес" - детская развлекательная программа. "Шире круг" - танцевальная программа на открытой площадке.	Гречко Л.
15.	ГДК	29.07.00г. 18.00	Народное гулянье: - Финал конкурса авторской песни "Пою о тебе, Кашира моя" - "Знаешь ли ты свой город?" - викторина на знание истории города. - Концерт московских артистов. - Молодежная танцевальная программа	Реппель

Праздничная программа
мероприятий "Кашира - мой город родной"
30 июля 2000 года

№№	Площадка	Время	Мероприятие	Ответственные
1	2	3	4	5
1.	Храмы города	10.00	Молебен о граде	Кирюшина В.М.
2.	Парк Кашира-2	11.00	Представление ратоборцев. (Коломенский клуб "Святогор"	Сошкина О.В.
3.	-//-	11.00	Каширский вернисаж. Экспресс-портрет. Город мастеров (выставка-продажа изделий искусств).	Забигайло Н.В. Титова Ж.Л.
4.	-//-	11.00-15.00	Пейнбол "В яблочко".	Ананьев К.С.
5.	-//-	12.00-13.30	Караокке по-каширски.	Аманшаев С.Ф.
6.	-//-	11.00-15.00	Дворовые игры (городки, шашки, шахматы, домино, подкидной дурак, чеканка)	Спорткомитет
7.	-//-	12.00-13.30	"Киндер-шоу" - детская развлекательная программа. Театр ростовых кукол "Софит".	Голубев А.А.
8.	-//-	12.00-14.00	Марафон эрудитов. (Конкурс кроссвордистов).	Ужегова Е.
9.	-//-	12.00-15.00	Человек собаке друг. Ступинский клуб "Амир".	Жмакина
10.	-//-	14.30	Солдатский привал.	Ужегова Е.
11.	-//-	12.00-15.00	Страна любителей пива. (Дегустация, продажа, реклама, конкурсы).	Голубев А.А.
12.	-//-	13.30-15.00	Концерт художественной самодеятельности "Я люблю эту землю".	Сошкина О.В. Аманшаев С.Ф.
13.	-//-		Показательные выступления (бокс, борцы, каратисты).	Навознов

174

3

1	2	3	4	5
14.	Парк Кашира-2	11.00-15.00	Сектор "Фортуна".	Балабанова И.А.
15.	-//-	12.00	Площадка "Телеком", газета "Диалог". Консультации юриста.	Львов А.А.
16.	-//-	11.00-15.00	Киоск МК.	Голубев А.А.
17.	-//-	11.00-15.00	"Кремлевское сальто". Батут.	Ананьев К.С.
18.	-//-	11.00-15.00	Спортивный калейдоскоп "Сила есть , но ум не лишний".	Терешин Б.В.
19.	-//-	11.00-15.00	"Эх, прокачу" - автодром.	Ананьев К.С.
20.	-//-	11.00-15.00	Фотовыставка.	Забигайло Н.В.
21.	-//-	11.00-15.00	Презентация буклета "Кашира".	Власенко Г.А.
22.	Стадион "Спартак"	11.00-17.00	Футбол. Чемпионат области детских и юношеских команд.	Терешин Б.В.
23.	Спортклуб "Кашира"	10.00-17.00	Международные юношеские игры по теннису "Каширские роднички".	Ермолаев И.Н.
24.	-//-	17.00	Старт легкоатлетического пробега.	Спорткомитет
25.	-//-	17.00-18.00	Праздничный розыгрыш.	Балабанова И.А.
26.	-//-	18.00-21.00	"С днем рождения, любимый город". Официальное открытие праздника. Выступление Главы Каширского района и официальных гостей праздника. Чествование победителей районного конкурса "Пою о тебе, Кашира моя". Гала-концерт звезд Российской эстрады. Розыгрыш главного супер-приза Дня города.	Комитет по культуре, Комитет социальной защиты.
27.	Стадион "Энергетик"	22.00-24.00	Дискотека "Черный квадрат".	Ананьев К.С.
28.	-//-	24.00	"Звездное небо Каширы" - праздничный салют.	Голубев А.А.

Приложение к распоряжению
лавы Каширского района Московской области о
проведении Дня города в 2000 году

Ф.69 оп.1 д.780 л.172-174

«Такие праздники надо проводить, не жалея на них денег»

30 июля - День города. Традиция, родившаяся несколько лет назад, живет и приобретает все большую популярность. Мы уже привыкли к тому, что в конце июля у нас День рождения города. «Праздник ли это для Вас и что бы Вы хотели увидеть в этот день?» - с такими вопросами обратились мы к каширянам.

С.А. Фомина, 43 года:

- День города стал праздником для жителей всего района. Людям моего возраста добираться на праздник из деревни уже тяжело, а вот наша сельская молодежь на него с удовольствием ездит. Где ребята увидели бы звезд эстрады, ведь съездить на концерт в Москву может далеко не каждый.

Светлана, 24 года:

- Ходила на каждый День города, приезжала в Каширу-2, чтобы посмотреть концерт. Конечно, все ждут выступление звезд, но хотелось бы увидеть артистов из городов-побратимов Каширы, начинающих артистов Подмосковья, которых надо поддерживать, пусть они пробиваются на музыкальный Олимп. Мне понравилось, когда в парке была не только дискотека, но и работал Луна-парк, можно было посидеть в кафе.

Мужчина в военной форме:

- На День города ходим отдохнуть, расслабиться. Вечером выпиваем, но не хулиганим. Хотелось бы, чтобы у нас выступали хорошие артисты, например, такие, как Владимир Кузьмин.

Ольга, 23 года:

- Праздник всегда получается. Это какое-то разнообразие в нашей провинциальной жизни. Правда, впечатление от праздника портит то, что много пьют, захламляют бутылками стадион. А еще салют надо проводить пораньше, чтобы его могли посмотреть дети, жители Каширы-1, станции, Ожерелья...

Иван, 16 лет:

- Хожу с друзьями вечером на концерт, хотя попса нам не нравится, но на стадионе много народа, всегда весело. Было бы здорово, если бы днем проводили такие соревнования, как те, что были на День молодежи на теннисном корте.

Таня, 19 лет:

- Это веселый день, действительно, праздник. Днем - игры, забавы для детей, вечером - концерт для всех, дискотека для молодежи. Лучше, если она будет проходить на стадионе, где выступают артисты, чтобы не надо было куда-то идти. На Дне города должна быть не только лотерея, но и викторина об истории края, музыкальные конкурсы с призами. Артисты не должны петь грустных песен, именно поэтому мне не понравилась Анастасия.

А.А. Сергеева:

- Программа праздника нравится, но беспокойство вызывает культура публики. Надеюсь, что с возросшим размахом праздника повысится уровень воспитания каширян. Праздник нужен, он объединяет людей, которые чувствуют заботу властей о них.

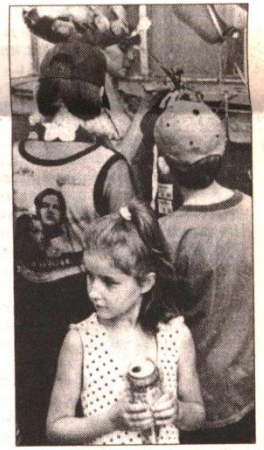

Мужчина-спортсмен:

- Днем ничего не вижу, так как играю в волейбол. Вечером бываю на концерте. Из того, что видел, запомнилось выступление «Доктора Ватсона». Жаль, что в старой Кашире ничего интересного не происходит на День города. Вообще этот праздник надо проводить в субботу.

Римма Васильевна, пенсионерка:

- Очень запомнился первый День города, когда на берегу Оки развернулось народное гуляние. Именно с рекой связана история нашего города. Считаю этот День города самым удачным. Такие праздники надо проводить, не жалея на них денег.

В.В. Леонов:

- Два года назад День города проводился ярче и интереснее. По всей видимости, все зависит от наполняемости районного «кошелька». Мы привыкли к столичным эстрадным звездам, а между тем наша районная самодеятельность приобретает все больший размах с каждым годом. Это радует.

Записала Т. Трусова

Ф.43 оп.1 д.88 л.219

Ф.43 оп.1 д.88 л.203

Администрация Каширского района, комитет по культуре, комитет по физкультуре и спорту, комитет социальной защиты населения приглашают жителей и гостей города на праздник

«КАШИРА — ГОРОД НАШ РОДНОЙ!»

В ПРОГРАММЕ:

10.00 ***Молебен о граде*** (храмы города)

Парк культуры и отдыха (Кашира-2)

11.00 - 15.00 На 30 площадках пройдут интересные представления на любой вкус. *Вы сможете увидеть театрализованное представление ратоборцев и показательные выступления каширских огнеборцев, поучаствовать в различных спортивных состязаниях и большой детской игровой программе, подготовленной московскими артистами, полюбоваться работами каширских художников и мастеров прикладного творчества, услышать любимых исполнителей в концертной программе и принять участие в забавных конкурсах в «Стране любителей пива», увидеть настоящее собачье шоу и посетить солдатский привал, покататься на каруселях Луна-парка, а также многое, многое другое...*

17.00 ***Старт легкоатлетического пробега*** *(4000 м).*

Стадион СК «Кашира»

17.00-18.00 ***Розыгрыш призов Дня города***

18.00-21.00 ***«С днем рождения, любимый город!»****. Официальное открытие праздника. Выступление Главы Каширского района и официальных гостей праздника. Чествование победителей районного конкурса «Пою о тебе, Кашира моя!». Розыгрыш главного СУПЕРПРИЗА Дня города. Гала-концерт звезд российской эстрады.*

Стадион «Энергетик»

22.00-24.00 ***Праздничная танцевальная программа***

24.00 «Звездное небо Каширы». *Праздничный салют.*

Ф.43 оп.1 д.88 л.223

Путеводитель по площадкам парка культуры и отдыха в День города 30 июля

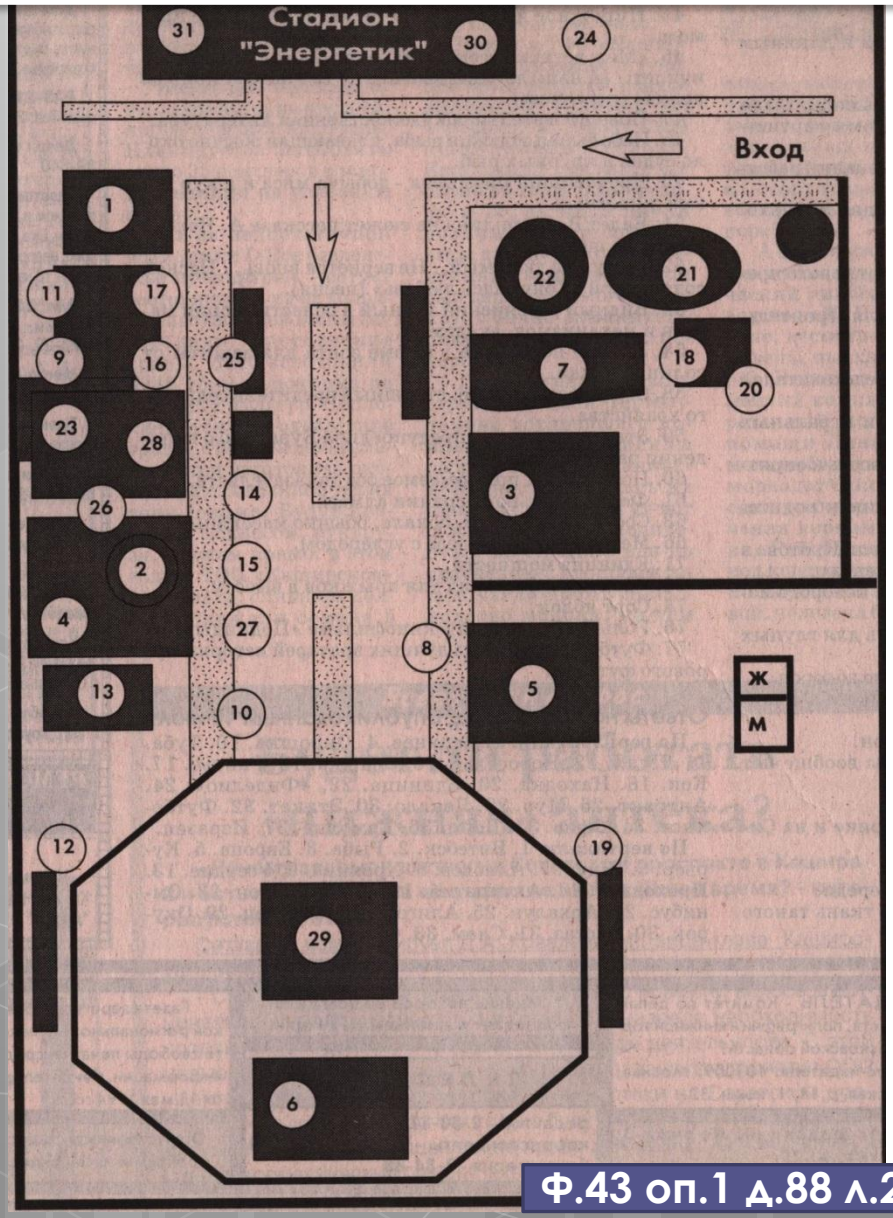

.00 - 24.00 ЛУНА ПАРК.

Площадка №1

Давно ли вы катались на лодочках и каруселях? Дав- Тогда спешите к нам. Здесь мамы и папы смогут надолго вернуться в мир детства, а также порадовать их детей.

ФЕ «ГРИБОК».

Площадка №2

Если вы устали и вам захотелось перекусить, отве- мороженого, выпить сока или воды, но так не хо- ся уходить - вдруг пропустишь самое интересное, - волнуйтесь. В кафе «Грибок» вы не только отдохнете кушаете на свежем воздухе, но и будете в курсе всех исходящих событий праздника.

.00-15.00 ИГРОДРОМ.

Площадка №3

Какой ребенок не хочет попасть в сказку?! Наш дет- городок «Игродром» - это настоящая сказка! Здесь но построить замок из песка, улететь в космос на шебной ракете и просто поиграть с друзьями.

. ПРОКАЧУ!» (прокат детских машин).

Площадка №4

УТ «КРЕМЛЕВСКОЕ САЛЬТО».

Площадка №5

0 ОТКРЫТИЕ ПРАЗДНИКА.
0-12.00 ТЕАТРАЛИЗОВАННОЕ ИСТОРИЧЕСКОЕ ДСТАВЛЕНИЕ РАТОБОРЦЕВ.

Площадка №6

0-15.00 СПОРТИВНЫЙ КАЛЕЙДОСКОП «СИЛА , НО УМ НЕ ЛИШНИЙ».

Площадка №7

е перевелись еще богатыри на земле каширской! м вы можете убедиться, побывав на спортивной адке. Именно здесь будут состязаться силачи в ом спорте и армрестлинге. А может, вы хотите про- дохнуть активно и весело? Тогда можете участво- в спортивных играх и конкурсах.

Ф.43 оп.1 д.88 л.224

.00-15.00 КАШИРСКИЙ ВЕРНИСАЖ.

Площадка №9

На центральной аллее парка гостей здника ждет «Каширский вернисаж», на ором будут представлены работы каских художников.

.00-15.00 СЕКТОР «ФОРТУНА».

Площадка № 10

Не забудьте взять на праздник кошель- и купить лотерейный билет (а может, и один). Шампанское и конфеты, косме- а и игрушки, велосипед и телевизор, а же многое другое вы можете выиграть годня. А вдруг вам повезет, и вы станете адателем СУПЕР-ПРИЗА Дня города!

.00-15.00 ГОРОД МАСТЕРОВ.

Площадка №11

Тех, кто не мыслит своей жизни без твор- ства, кто увлекается резьбой по дереву и ыжиганием, чеканкой и бисероплетением, пликацией и вышиванием, мы ждем на ентральной аллее парка в Городе мастеров. ожно будет не только полюбоваться про- ведениями искусства каширских масте- ов, но и приобрести их для дома или в по- арок.

.00-15.00 ТОРГОВЫЕ РЯДЫ ЗАЙДИ, ПОПРОБУЙ».

Площадка №12

Сегодня здесь и прямо сейчас попро- буйте самую вкусную продукцию торговых ирм, а если понравится, можете и при- упить для дома.

1.00-15.00 «СТРАНА ЛЮБИТЕЛЕЙ ИВА».

Площадка №13

Самая разудалая площадка праздника! Это:

- море пива и океан самой разнообраз- ой музыки
- дегустация и распродажа огромного азнообразия пива
- бесконечные пивные конкурсы (самый ивной живот, скоропитие, пивная эстафе- а)
- классное настроение на целый день и впечатления на всю жизнь.

11.00-15.00 «УМРИ, ТОСКА! ЧИТАЙ

«МК»!». КИОСК «МОСКОВСКОГО КОМСОМОЛЬЦА».

Площадка №14

Поклонники газеты смогут, если, конечно, не забудут деньги (а в этот день такое просто недопустимо!), подписаться на это московское издание по льготной цене.

11.00-15.00 ПЛОЩАДКА «ТЕЛЕКОМА» И ГАЗЕТЫ «ДИАЛОГИ».

Площадка №15

Вы смотрите наш телеканал? А может, вы постоянный подписчик газеты «Диалоги»? Значит, вам здесь будет интересно. Вы сможете не только задать любой вопрос творческой группе телеканала и газеты, поучаствовать в викторине и получить призы от телеканала СТС, но и ... получить подробную консультацию профессионального юриста по любому, волнующему вас вопросу.

11.00-15.00 «ОДНО МГНОВЕНИЕ ГОРОДА». ФОТОВЫСТАВКА.

Площадка №16

Да, мы знаем, что вы любите свой город. Но мы привыкли к нему и часто не замечаем его красоты и самобытности. Посетите эту выставку и вы увидите наш древний город совсем другими глазами. А точнее, глазами ее авторов Валерия Люшкова и Сергея Демянюка.

11.00-15.00 ЭКСПРЕСС-ПОРТРЕТ.

Площадка №17

Вы хотите иметь свой портрет или портрет своего ребенка? Мастера кисти сделают это на глазах у изумленной публики.

11.00-15.00 ДВОРОВЫЕ ИГРЫ.

Площадка №18

Доступные, увлекательные, забытые и современные, напольные и настольные дворовые игры. Среди любимых: домино, подкидной дурак, шашки, шахматы и другие.

12.00-13.30 «КИНДЕР-ШОУ».

Площадка №19

Девчонки и мальчишки! А также их родители! Смешных, веселых клоунов увидеть не хотите ли?

Конкурсы и загадки, шутки и забавы, игры и смешные эстафеты, танцы и песни, смешные клоуны и встреча с любимыми сказочными героями ждут вас, если вы придете на большую детскую развлекательно-игровую музыкальную программу. Подготовили ее для вас московские артисты.

11.0-15.00 ШАХМАТНО-ШАШЕЧНОЕ ШОУ.

Площадка №20

11.00-15.00 «ЧЕЛОВЕК СОБАКЕ ДРУГ».

Площадка № 21

Всех, кто считает себя истинным другом собак, бегом к нам, потому что на суд изумленной публики будут представлены самые различные породы собак. На этой площадке вы сможете узнать все-все о своих питомцах, а также посмотреть настоящее собачье шоу.

14.30 «СОЛДАТСКИЙ ПРИВАЛ».

Площадка №22

Уж ветераны-то точно знают, что такое солдатский привал! Это отдых, воспоминания, рассказы, шутки и, конечно, песни. Ветераны, мы ждем вас!

11.00-15.00 «В ЯБЛОЧКО!». ТИР. ПЕЙНБОЛ.

Площадка №23

Хотите проверить свою меткость? Тогда мы ждем вас на нашей площадке.

13.00-14.00 «КАШИРСКИЕ ОГНЕБОРЦЫ».

Площадка №24

Мы всегда восхищаемся смелостью и мужеством людей, идущих в пламя. На этой площадке вы не только сможете встретиться с ними еще раз, но и сами попробовать свои силы в этой нелегкой профессии.

12.00-14.00 «МАРАФОН ЭРУДИТОВ».

Площадка №25

Если вы любите разгадывать кроссворды - эта площадка для вас! Здесь вы сможете не только блеснуть эрудицией, но и выиграть приз.

12.00-13.00 ПРЕЗЕНТАЦИЯ БУКЛЕТА «КАШИРА».

Площадка №26

Приглашаем вас на презентацию нового буклета «Кашира», представляющего собой своеобразный краеведческий очерк о нашем городе.

Ф.43 оп.1 д.88 л.224

ВСТРЕТИМСЯ У ФОНТАНА,

30 июля – День города

А ТАКЖЕ В ДРУГИХ УГОЛКАХ ПАРКА, ГДЕ ПРИШЕДШИХ НА ПРАЗДНОВАНИЕ ДНЯ ГОРОДА ЖДУТ УВЛЕКАТЕЛЬНЫЕ КОНКУРСЫ, КОНЦЕРТЫ, РАЗВЛЕЧЕНИЯ

В третье тысячелетие - с «МК»

В киоске «МК» вы можете подписаться на газету по льготной цене (120 рублей) на первое полугодие 2001 года. Не упустите свой шанс встретить третье тысячелетие с популярной газетой «Московский комсомолец».

ПЛОЩАДКА N 14

...И ваш голос будет услышан

Вы смотрите телеканал СТС, «Кашира»? Тогда вы знаете, что сказать о нашем городе и его Дне рождения. Телеканал «Кашира» предоставляет всем желающим возможность с 13-30 до 14-30 поделиться своими впечатлениями о празднике, о каширской земле с телезрителями. «Скажи, что ты думаешь?».

ПЛОЩАДКА N 15

Таланты земли каширской

В концертной программе «Я люблю эту землю» впервые на праздновании Дня города выступят лучшие вокалисты сельских Домов культуры: Людмила Гречко (Ледово), Ирина Глушкова (Тарасково) и Галина Мукина (Новоселки). А из числа выступающих артистов Каширы и Ожерелья многие хорошо известны публике: О. Реппель, «Бриз», «Эдельвейс», О. Епихина, В. Прокошев...

ПЛОЩАДКА N 29 (13.30 - 15.00)

В огне не сгорите, но шанс получить приз будет

На площадке каширских огнеборцев огонь, конечно, будет, но тушить его предполагается, уж простите, силами самих пожарных. Для обывателей и праздношатающихся зевак планируются конкурсы более простые. Например, одевание боевой одежды на время, желательно, конечно, уложиться в 20 секунд, однако, учитывая слабую подготовку, можно это время увеличить, но, естественно, не до бесконечности. Или для решающих бросить курить конкурс «Окурок» (секрета его раскрывать не будем, решили бросить курить - милости просим на конкурс). Для любителей острых ощущений будет предложен конкурс с пожарной лестницей. Вообще-то она выдвигается до 30 метров (высота девятиэтажного дома), но по желанию участника можно сделать путь к призу короче.

ПЛОЩАДКА N 24

Можно стрелять и в соседа, но не торопитесь

На самом деле пейнтбол вполне безобидная забава - стрельба из ружья шариками с краской (для забывших английский поясняем: paint - краска, boll - мяч). Целью в этом случае может быть что угодно и кто угодно, даже ваш сосед. Но в этом случае ему необходимо запастись специальной для таких развлечений одеждой. А так как выдача спецодежды на празднике не предусмотрена, то за такую шутку можно получить по шапке не только от «окрашенного», но и от администрации парка за нарушение общественного порядка.

ПЛОЩАДКА N 23

Кольчуги наденут гости

И начнется битва за Каширу времён татаро-монгольского нашествия со всеми вытекающими отсюда последствиями (погонями, схватками, пленением, счастливым избавлением и восхвалением силы русского духа и крепости оружия). Главными действующими лицами театрализованного представления выступят: наш знаменитый фольклорный ансамбль «Карагод» и участники Центра древнерусских ратоборств и воинской культуры «Святогор» из города Коломны.

ПЛОЩАДКА N 6

На «Солдатском привале»

в 14.30 ветеранов встретит ведущая А.А. Филатова - руководитель клуба «Мы за чаем не скучаем» при Центральной библиотеке Кашары-2, а это значит, что прекрасное настроение вам будет гарантировано.

ПЛОЩАДКА N 22

ВНИМАНИЕ!

Оргкомитет праздника утренней программы в парке культуры и отдыха будет располагаться в административном здании парка (площадка N 28), куда можно обратиться по всем вопросам: размещение площадок, нахождение участников праздника... Телефоны оргкомитета: 2-54-40, 2-57-30.

Ф.43 оп.1 д.88 л.228

Ф.43 оп.1 д.88 л.203

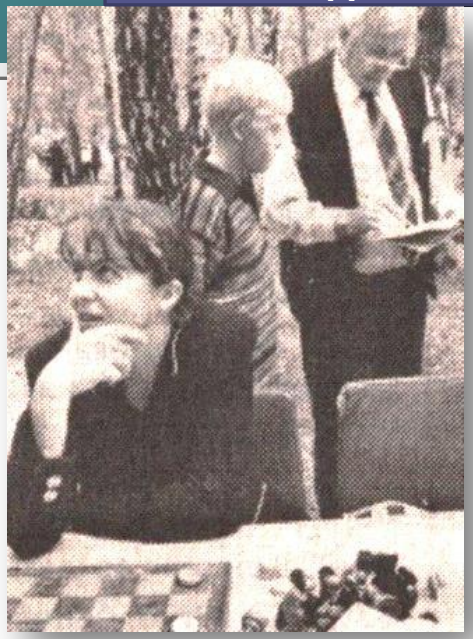

Ф.43 оп.1 д.88 л.235

Комитет по физической культуре и спорту

ОБЪЯВЛЯЕТ СПОРТИВНО-РАЗВЛЕКАТЕЛЬНУЮ ПРОГРАММУ В ЧЕСТЬ ПРАЗДНОВАНИЯ ДНЯ ГОРОДА

на призы администрации района и газеты “Московский комсомолец”

Заявки на участие принимаются по телефону спорткомитета 2-81-44 и в Кашире-2 по телефонам 6-43-72 (стадион ГРЭС), 2-23-04 (Дворец спорта СК “Кашира”) до 28 июля с. г., а также непосредственно в главную судейскую коллегию по проведению соревнований в день празднования 30 июля с 10 до 11 часов на площадках городского парка Каширы-2. Опоздавшие заявить о себе к соревнованиям не допускаются.

НАЧАЛО СПОРТИВНО-РАЗВЛЕКАТЕЛЬНОЙ ПРОГРАММЫ В 11 ЧАСОВ.

Программа

Гиревой спорт. Вес гири 24 кг. Вес участников: до 70 кг, до 80 кг, до 90 кг, свыше 90 кг.

Армрестлинг (правые руки). Вес участников: до 70 кг, до 80 кг, до 90 кг, свыше 90 кг.

Дартс. Победители и призеры определяются раздельно среди мужчин и женщин, независимо от возраста.

Подкидной дурак. Все желающие, независимо от пола и возраста. Один на один по олимпийской системе.

Гимнастическое бревно. Борьба набивными мешками, раздельно среди женщин и мужчин, независимо от возраста.

Волейбол. Команды (4х4), раздельно среди мужчин и женщин.

Бег в мешках. Эстафета 1 мужчина + 1 женщина, независимо от возраста.

Домино. Команды (2х2), по олимпийской систем

Перетягивание каната. Состав команды 8 чел век.

Шахматы. Блиц-турнир: сеанс одновремен игры.

Шашки. Личное первенство.

Система проведения соревнований всех видо программы будет определена на месте, исходя из ко личества команд и участников.

Легкоатлетический пробег (3,4 км). Старт в 17 ча сов со стадиона СК “Кашира”. Призы разыгрываются отдельно у мужчин и женщин в возрастных группах: 1989 год рождения и моложе; 1988-87 гг. р.: 1986-85 гг. р. 1984-83 гг. р.; 1982-71 гг. р.; 1970-61 гг. р.; 1960-51гг. р. 1950 год рождения и старше.

Каширский спорткомитет

Ф.43 оп.1 д.88 л.223

ЮБИЛЕЙ

2001 год: КАШИРЕ 645 лет!

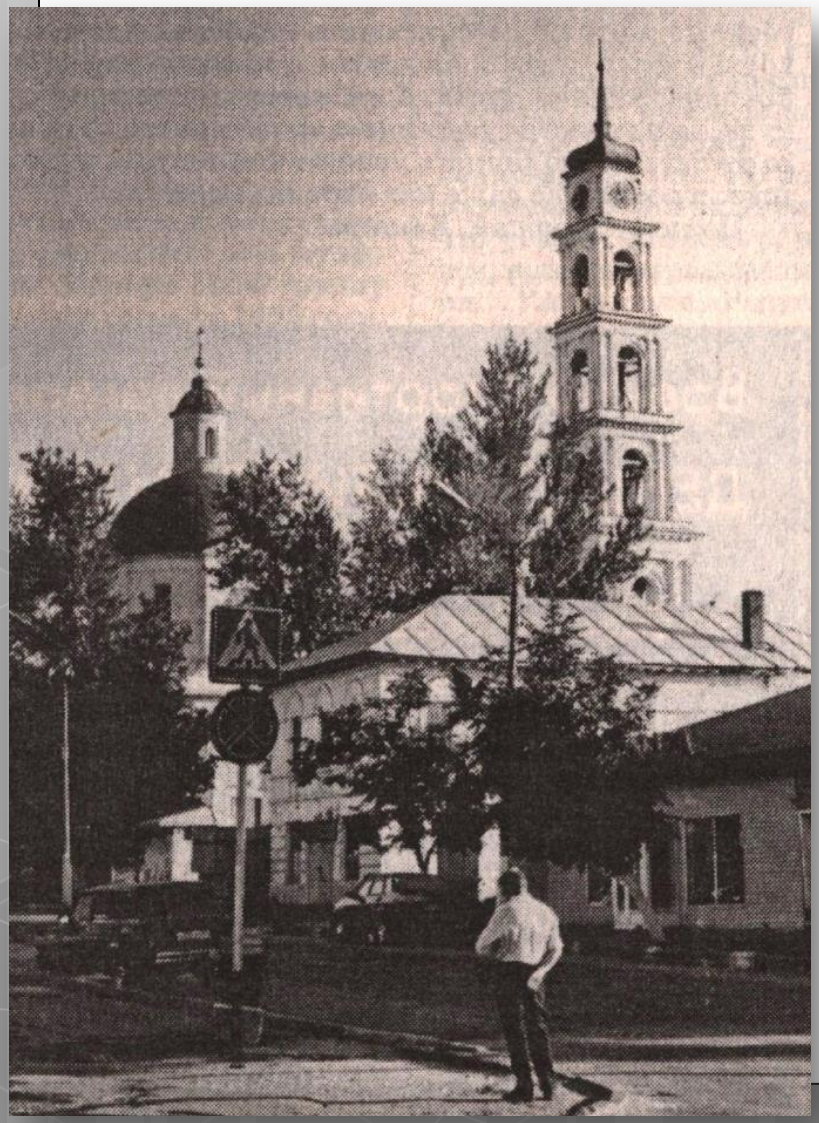

Последним отсветом праздничного салюта завершатся торжества, посвященные 645-летию Каширы...

Но воспоминания об этом дне, встречи, концерты да и просто хорошее настроение будут долго помниться.

А все потому, что День города – это праздник каждого, кто живет на земле каширской...

В городе будет праздник

Все ближе День города. Напоминаем, что состоится он 28 июля, в субботу. На сей раз мы будем отмечать 645-летие Каширы. Дата круглая и обязывает сделать торжество особенно интересным, запоминающимся. Подготовка к нему сейчас идет полным ходом: на днях в администрации района прошло рабочее совещание с участием руководителей всех задействованных организаций, служб и отделов. Обсуждались все детали, вплоть до мелочей. Можно с уверенностью сказать: каширян ожидает такое! От «толстушек-шоу» до «страны любителей пива». 45 развлекательных площадок будут работать для каширян и гостей города. А вечером, конечно, ожидается выступление московских знаменитостей. Впрочем, не стоит вдаваться в подробности - сами скоро все увидите и оцените.

Ф.43 оп.1 д.93 л.202

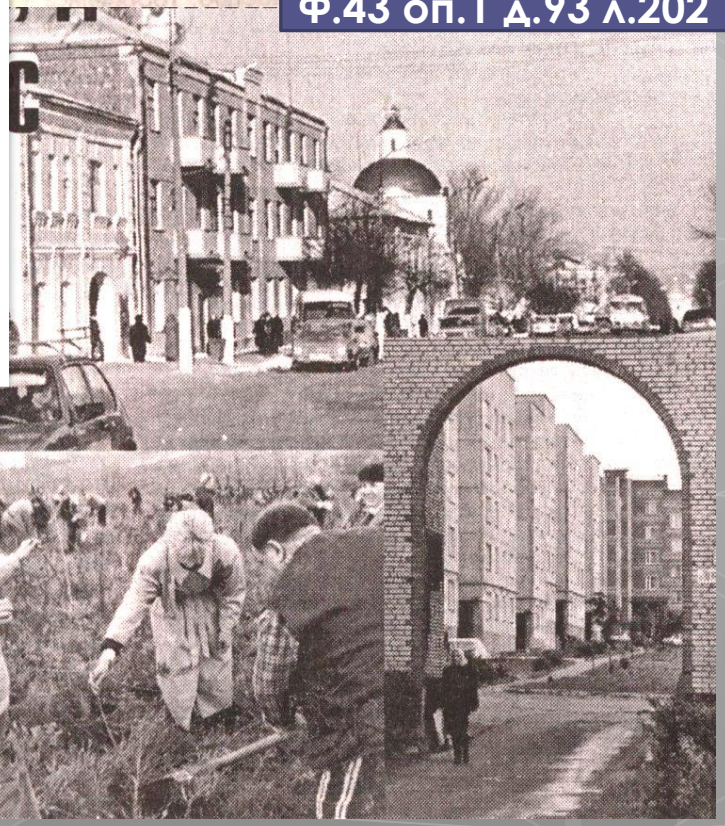

Ф.43 оп.1 д.93 л.216

645 лет - дата внушительная и достаточно круглая, чтобы отметить ее с размахом, широко и весело. Так и произошло.

22

ГЛАВА
КАШИРСКОГО РАЙОНА МОСКОВСКОЙ ОБЛАСТИ

ПОСТАНОВЛЕНИЕ

от 18.06.2001г. № 82-пг

Кашира

О праздновании Дня города
"С юбилеем, Кашира!"

В целях сохранения традиций района, в ознаменовании 645-летия со дня основания города Каширы

1. Провести 28 июля 2001г. районный праздник "С юбилеем, Кашира!" и цикл мероприятий "В судьбе Каширы - моя судьба".

2. Создать оргкомитет по подготовке проведения праздника "С юбилеем Кашира!" и цикла мероприятий "В судьбе Каширы - моя судьба" (Приложение № 1).

3. Утвердить программу районного праздника "С юбилеем, Кашира!" и цикла мероприятий "В судьбе Каширы - моя судьба" (Приложение № 2).

4. Оргкомитету (Голубев А.А.) обеспечить координацию деятельности комитетов, отделов, учреждений, организаций и предприятий, участвующих в подготовке и проведении праздника.

5. Комитету по культуре администрации Каширского района (Кирюшина В.М.); отделу по физической культуре и спорту администрации Каширского района (Гайворонский Н.М.); Комитету социальной защиты населения администрации Каширского района (Балабанова И.А.); Комитету по образованию администрации Каширского района (Чулкова Е.Н.); МУ "Каширский молодежный центр" (Аманшаев С.Ф.) обеспечить выполнение программы праздника.

6. МП "Спортклуб "Кашира" (Ермолаев И.Н.), директору Каширского Кинодосугового центра (Ананьев К.С.) создать необходимые условия и подготовить места для проведения праздничных мероприятий.

7. МУП "ЖКХ Каширского района" (Чепогузов П.Е.):

7.1. Обеспечить энергоснабжение на стадионе Спортклуба "Кашира" и в парке г.Кашира-2 на период проведения праздника.

7.2. Обеспечить праздничное оформление города и парка, установку сцен в местах проведения мероприятий и очистку парка от мусора.

8. Каширскому отделу внутренних дел (Лаврищев А.Н.):

8.1. Обеспечить поддержание правопорядка в местах проведения массовых мероприятий.

8.2. Совместно с дорожными службами определить и согласовать с оргкомитетом порядок движения и стоянки автотранспорта.

8.3. Обеспечить охрану оборудования, используемого для проведения праздничных мероприятий.

226

23

2

9. Главному врачу МУ КЦРБ Самарину С.М. организовать дежурство медицинского персонала в местах проведения праздничных мероприятий.

10. Каширскому ОГПС (Филиппов А.Л.) обеспечить участие в программе праздника и дежурство пожарного расчета в период проведения праздничных мероприятий на стадионе Спортклуба "Кашира" и на стадионе "Энергетик".

11. Просить директора ГРЭС-4 Махотина Н.П. предоставить стадион "Энергетик" для проведения вечерней дискотеки и праздничного фейерверка, а также обеспечить энергоснабжение стадиона.

12. Просить директора Каширского ПАТП "Мострансавто" Тюрина А.А.:

12.1. Обеспечить регулярное движение по маршрутам № 1 и № 3 автобусов и их праздничное оформление.

12.2. Организовать движение рейсовых автобусов отправлением от остановки «улица Вахрушева» с 0.30 до 1 часу ночи по следующим маршрутам:
- Кашира-2 - Ожерелье (до школы-интерната) 2 автобуса;
- по маршруту № 1 - 2 автобуса;
- по маршруту № 3 – 3 автобуса.

12.3. Выделить автобусы по заявкам предприятий и организаций.

13. Сектору координации торговли и услуг отдела административного контроля и защиты прав потребителей (Гладышева Ю.В.):

13.1. Организовать в день праздника с 11-00 до 24-00 часов торговлю в местах проведения праздника.

13.2. Обеспечить призы для розыгрыша.

14. Установить для предприятий торговли, индивидуальных предпринимателей плату за право торговли в местах проведения праздника в размере 1500 рублей за торговую точку, реализующую алкогольную продукцию до 28% и 500 рублей для остальных.

Установленную плату перечислять во внебюджетный фонд развития города.

15. Запретить 28.07.2001 года с 17-00 торговлю алкогольными напитками с содержанием этилового спирта более 28% в магазинах:

- № 3 ООО «Аргус» - ул.Гвардейская, д.2/1;
- «Поиск» и/п Палаткин А.Н. - ул.Садовая, д.20;
- «Алеся» АО «Каширахлеб» - ул.Центральная, д.4;
- «Агро» и/п Палаткин А.Н. - ул.Центральная, д.4;
- «Ока» и/п Лескина Н.П. - ул.Садовая, д.27;
- «Ночка» и/п Фрегер И.А. – ул.Садовая, д.33;
- «Макс» и/п Самсонова З.С. – ул.Вахрушева, д.12.

24

3

16. Определить время торговли: в парке г.Каширы-2 – с 10-00 до 15-00 час.; на стадионе Спортклуба «Кашира» - с 16-00 до 21-00 час.; в парке г.Каширы-2 – с 22-00 до 24-00 час. Разрешить торговлю в местах проведения праздника алкогольной продукцией крепость не более 28°.

17. Главам территориальных администраций сельских округов и города Ожерелье организовать выделение транспорта для доставки жителей, желающих принять участие в празднике.

18. Редакциям газеты "Каширские известия" (Казакова Н.И.), радиовещания (Евтушенко Н.В.), МП "Телеком" (Львов А.С.):

18.1. Довести настоящее распоряжение в изложении до населения.

18.2. Провести широкое рекламирование программы праздника.

18.3. Организовать публикации, радиоочерки и передачи, посвященные истории города Кашира.

19. Финансирование расходов, связанных с проведением праздника, произвести за счет средств, предусмотренных бюджетом на эти цели, и спонсорских поступлений.

20. Контроль за выполнением настоящего постановления возложить на заместителя Главы администрации Голубева А.А.

Глава Каширского района Е.Ф.Пузряков

Постановление Главы Каширского района Московской области о проведении Дня города в 2001 году и приложение к нему

Ф.69 оп.1 д.858 л.22-29

Приложение № 2
к постановлению Главы Каширского района
от 18.06.2001г. № 82-пг

ПРАЗДНИЧНАЯ ПРОГРАММА МЕРОПРИЯТИЙ
«В судьбе Каширы – моя судьба!»
с 21 по 28 июля 2001 года

№№ п/п	Площадка	Время	Мероприятие	Ответственные
1.	Площадка ГДК	21.07. 18.00-24.00	Народное гуляние: - конкурс-фестиваль песен и стихов о Кашире «Славлю тебя, мой город» - игровые площадки - концерт артистов эстрады - молодежная танцевальная программа. Фейерверк.	Реппель О.В.
2.		23.07.	Открытие выставки цветочных растений «Цветочный калейдоскоп»	Реппель О.В.
3.		22.07.-23.07. 11.00-15.00	Автобусная экскурсия «Тайны старого города»	Титова Ж.Л.
4.	Краеведческий музей	24.07. 15.00	Открытие выставки «Кашира глазами художников»	Забигайло Н.В.
5.		24.07.-28.07. 10.00-17.00	Бесплатное посещение Краеведческого музея	Забигайло Н.В.
6.	Центральная библиотека	26.07. 14.00	Открытие музея Каширских библиотек	Рыченкова Н.А.
7.		26.07.-05.08.	Гастроли цирка-шапито «Тим-Тим» г.Москва	

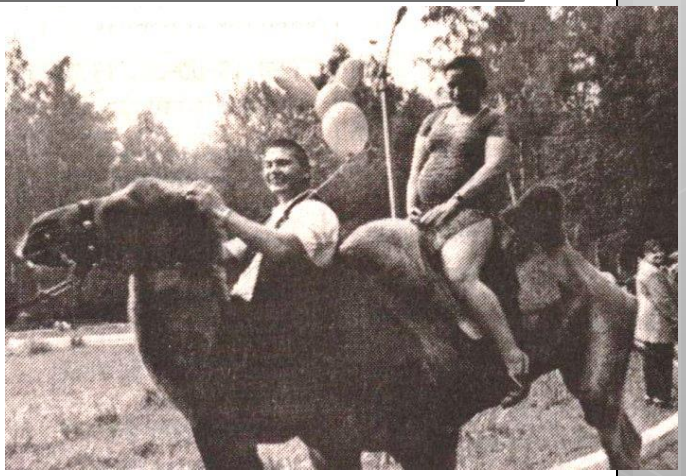

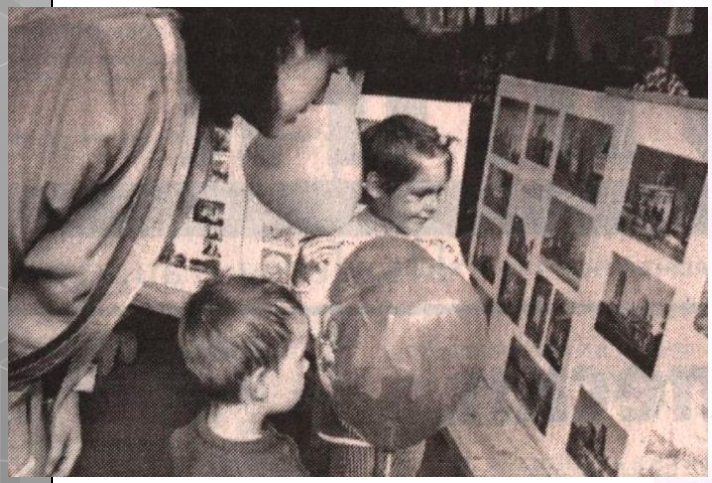

№№ п/п	Площадка	Время	Мероприятие	Ответственные
			Праздничная программа мероприятий «С юбилеем, Кашира!» 28 июля 2001г.	
1.	Храмы города	10.00	Молебен о граде	Голубев А.А.
2.	Парк г.Каширы-2	10.00-11.30	Открытие праздника «Как песня в сердце ты живешь моем». Концертная программа	Сошкина О.В.
3.	Площадка № 7	11.30-12.30	Театральный бенефис	Кирюшина В.М.
		12.30-14.00	«Толстушки – МК». Шоу-программа	Голубев А.А.
4.	Площадка № 8	10.00-14.00	Сектор «Фортуна»	Комитет соцзащиты населения администрации района Балабанова И.А.
5.	Площадка № 9	10.00-14.00	Город мастеров (выставка изделий прикладного искусства)	Комитет по образованию администрации района Чулкова Е.И.
6.	Площадка № 10	9.30-14.00	Торговые ряды «Зайди, попробуй!»	Сектор координации торговли и услуг отдела АК и ЗПП администрации района Гладышева Ю.В.
7.	Площадка № 11	11.30-13.00	Страна любителей пива «Клинское»	Голубев А.А.
8.	Площадка № 12	10.00-14.00	Пейнтбольный тир «В яблочко!»	Ананьев К.С.
9.	Площадка № 13	10.00-14.00	«Умри, тоска! Читай «МК»!». Киоск Московского Комсомольца.	Голубев А.А.
10.	Площадка №14	10.00-14.00	«Окно в мир» - фотовыставка	Забигайло Н.В.
11.	Площадка №15	10.00-14.00	«Человек собаке друг». Ступинский клуб «Амир»	Комитет по образованию администрации района Чулкова Е.И.
12.	Площадка №16	11.00-14.30	Презентация «Карта Каширского района»	Голубев А.А.

Ф.69 оп.1 д.858 л.22-29

№№ п/п	Площадка	Время	Мероприятие	Ответственные
13.	Площадка №17	10.00-14.00	Городская копилка	Комитет соцзащиты населения администрации района Балабанова И.А.
14.	Площадка №18	10.00-14.00	Экспресс-фото «Портрет на фоне города»	Забигайло Н.В.
15.	Площадка № 19	10.00-12.00	Общественная приемная	Голубев А.А.
16.	Площадка №20	10.30-11.30	Ратоборцы (Коломенский клуб «Святогор»	Голубев А.А.
17.	Площадка №21	11.00-14.00	Авиасалон «Там, за облаками». Шоу летательных аппаратов	Комитет по образованию администрации района Чулкова Е.И.
18.	Площадка №22	10.00-14.00	Спортивный калейдоскоп «645-летие не олимпийские игры» или «Кто во что горазд»	Отдел по физической культуре и спорту администрации района Гайворонский Н.М.
19.	Площадка №23	10.00-11.00	Караоке по-каширски	Реппель О.В.
20.	Площадка №24	11.00-12.00	«Остров надежды». Викторины, конкурсы, игры для людей с ограниченными возможностями	Комитет социальной защиты населения администрации района Балабанова И.А.
21.	Площадка №25	11.00-13.00	Марафон эрудитов». Конкурс кроссвордистов	ЦБС Рыченкова Н.А.
22.	Площадка №26	11.00-14.00	Дворовые игры (подкидной, домино и т.д.)	Гайворонский Н.М.
23.	Площадка №27	12.00-13.30	«Кнопик-2001». Детская развлекательная программа	Кирюшина В.М.
24.	Площадка №28	12.00-13.00	«Солдатский привал» для ветеранов ВОВ	Комитет социальной защиты населения администрации района Балабанова И.А.
25.	Площадка №29	12.00-14.00	Солдатская кухня	Воинская часть
26.	Площадка №30	11.00-14.00	Шахматно-шашечное шоу	Гайворонский Н.М.
27.	Площадка №31	10.00-14.00	«Кругосветка»	Титова Ж.Л.
28.	Площадка №32	10.00-14.00	«Класс-раскрас» (рисовальный марафон)	Голубев А.А.

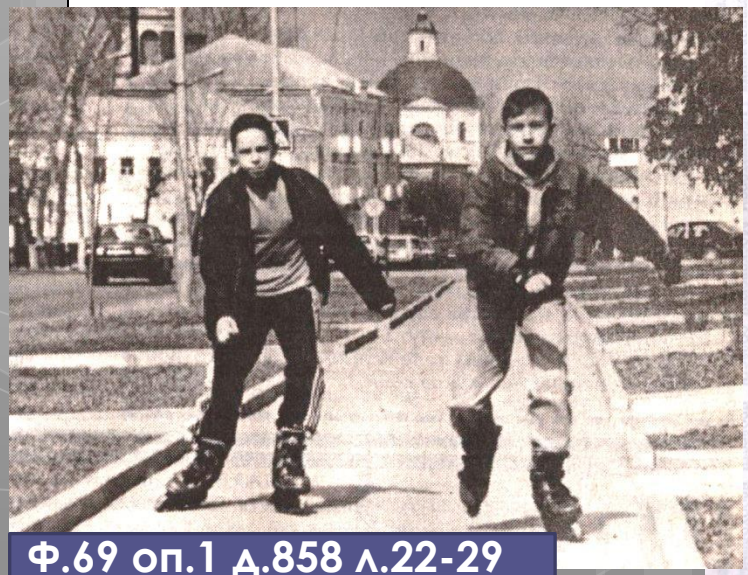

№№ п/п	Площадка	Время	Мероприятие	Ответственные
29.	Площадка №33	11.00-12.30	«А Вам слабо?»	Сошкина О.В.
30.	Площадка №34	12.00-13.30	«Тараканьи бега»	Голубев А.А.
31.	Площадка №35	11.30-13.00	«Друзья, прекрасен наш союз!». Турнир поэтов и чтецов	Сошкина О.В.
32.	Площадка №36	12.45-13.30	«Лом-бард» (Концерт авторской песни)	Реппель О.В.
33.	Площадка №37	11.30-12.30	«Солдатушки – браво ребятушки!». Показательные выступления спецназа.	Голубев А.А.
34.	Площадка №38	11.00-12.30	«Каширские огнеборцы»	Пожарная охрана
35.	Площадка № 39 Стадион «Энергетик»	13.00-13.45	Мини-футбол. Сборная администрации – сборная гостей праздника	Голубев А.А.
36.	Площадка №40	13.00-14.00	«Не стареют душой ветераны!» (танцы под духовой оркестр)	Реппель О.В.
37.	Площадка №41	13.00-14.00	«Где мы, там праздник!»	Анискин К.И., Павлова Н.С.
38.	Площадка №42	14.00-14.30	«Круговорот».	Павлова И.С.
39.	Площадка №43		Площадка газеты «Диалоги»	Редакция газеты
40.	Стадион Спортклуба «Кашира»	16.00	Старт легкоатлетического пробега	Комитет по культуре администрации района
		16.00	Праздничная лотерея	Комитет социальной защиты населения администрации района
		16.30	«С юбилеем, Кашира!». Официальное открытие праздника. Поздравление Главы Каширского района и официальных гостей праздника «Музыкальный звездопад». Гала-концерт звезд российской эстрады.	Отдел по физической культуре и спорту администрации района
41.	Стадион «Энергетик»	22.00-24.00	Дискотека «Черный квадрат»	Ананьев К.С.
		24.00	«Звездное небо Каширы». Праздничный салют.	Голубев А.А.

Зам.Главы администрации А.А.Голубев

Ф.69 оп.1 д.858 л.22-29

28 июля — День города

Владимир Прокошев: «Праздник сближает людей»

Особо радует, что в этот праздник народ сплачивается, все заботы уходят, и настроение прекрасное. Общий праздник делает людей ближе друг другу. Я выступаю на площадке в парке, как и в прошлом году, во всяком случае, так планируется. Единственное пожелание: уделять больше внимания местным талантам. Поверьте, наши артисты ничуть не хуже заезжих звезд! А средства, затраченные на их приглашение, можно использовать на своих артистов, на пошив, например, костюмов. Праздник, конечно, состоится в любую погоду и при любых условиях. Настрой организаторов на сто процентов! Мы всегда готовы к выступлениям. Приходите на День города. Не пожалеете!

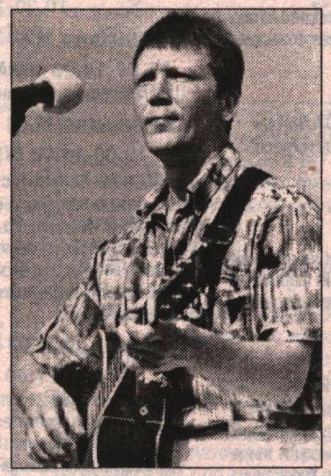

Ольга Реппель: «Приходите к нам сегодня!»

В День города я, как правило, занята весь день, ведь это - моя работа. Очень здорово, что проводится такой праздник. Программы составляются самые разнообразные, насыщенные, зрелищные. В этом году к Дню рождения города приурочен целый цикл мероприятий - ведь дата-то юбилейная. Особо радует, что много внимания уделяется старой части города - Кашире-1. Именно здесь, у Городского дома культуры, состоится сегодня открытие праздничной недели в честь Дня города. Приходите повеселиться и к нам, и, конечно же, на основные торжества 28 июля. Ведь День рождения города - это наш с вами праздник.

Новинка

К ЮБИЛЕЮ – КАРТА ГОРОДА И РАЙОНА

Карта городов Каширы и Ожерелья, а также района, о которой мы недавно сообщали, выпущена. Впервые за всю историю нашего края появилось столь нужное и к тому же прекрасно оформленное издание. Карта выполнена в цвете, на качественной бумаге, с красочными фотографиями, к тому же содержит немало полезной информации: на ней обозначены все памятники архитектуры, стадионы, медицинские учреждения, автобусные остановки, зоны отдыха, административные здания; указаны также автобусные маршруты, как городские, так и внутрирайонные, посты ГИБДД, АЗС; отмечены учреждения сбербанков, ведущие фирмы и предприятия, крупные магазины и даже контактные телефоны отделов администрации. Есть на этой карте и историческая справка о районе.

Приобрести карту каширяне смогут 28 июля на праздновании Дня города (площадка N16, с 11.00 до 14.30), либо позже в магазинах города и в краеведческом музее. Цена - от 18 рублей.

Ф.43 оп.1 д.93 л.212

Приглашаем на экскурсию

22 и 23 июля в рамках празднования юбилейного Дня города приглашаем всех принять участие в автобусных экскурсиях по старой части Каширы «Кашира Православная».

Вас ждет опытный экскурсовод, комфортабельный автобус, яркие впечатления от красоты храмовой архитектуры, природного ландшафта, колорита русской старины.

Начало экскурсий в 11.00 и в 15.00.

Сбор участников экскурсий - у здания краеведческого музея в Кашире-1.

Цена билета - 9 рублей.

Заявки принимаются по телефону 2-82-11.

Ждем вас, дорогие каширяне!

Ф.43 оп.1 д.93 л.207

28 июля — День города

Ольга Епихина: «Пусть настроение будет отличным!»

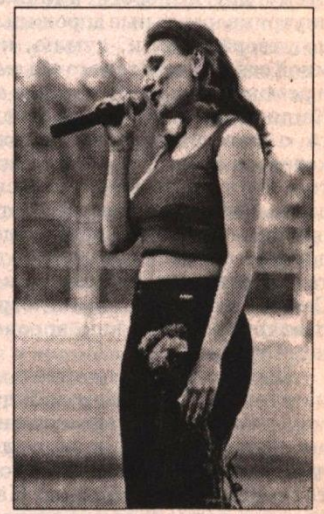

Мероприятия, посвященные Дню города, всегда широко празднуются, приезжают именитые гости. Все это хорошо. Правда, хотелось бы, чтобы и местных артистов не обижали вниманием, чтобы был творческий стимул, а администрация района находила бы возможность поощрять творческую деятельность. На Дне города я буду выступать на площадке в парке. И хочу пожелать всем каширянам весело провести время. Пусть настроение у вас будет хорошее!

Галина Сошкина: «Веселитесь и живите днем сегодняшним»

Думаю, что настроение будет праздничным. И многое зависит от проводимых в День города мероприятий. Конечно, хотелось бы, чтобы погода не подвела. Насколько я знаю, планируется много интересного. А чтобы всем было весело на празднике, надо быть приветливым с людьми и не обращать внимания на разные неурядицы. Веселитесь и живите сегодняшним днем!

Ф.43 оп.1 д.93 л.214

«Кашира глазами художников»

Так называется выставка, приуроченная к 645-летию нашего города и открывшаяся в краеведческом музее

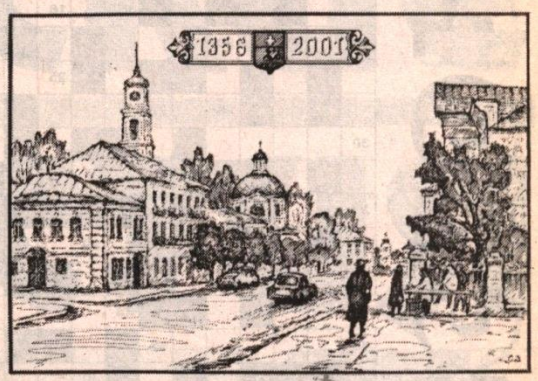

На выставке представлены живопись и графика семнадцати каширских художников и гостей из Москвы - художниц творческого объединения «Ирида».

Клуб каширских художников был создан в июле 1984 года при Каширском краеведческом музее под эгидой Союза художников СССР. Его создателями стали Ю. Н. Баютов, М. Я. Бакаева, Ю. П. Безруков, С. С. Захаров и другие. За прошедшие годы членами клуба организовано более 70 как совместных, так и персональных выставок, прошедших не только в музеях Каширы, Московской области, но и за рубежом. Разных по возрасту, по технике и манере письма художников объединила любовь к изобразительному искусству и родному краю. Ими написано множество картин, посвященных древнему городу на Оке - Кашире. Панорама реки, улочки, храмы хороши в любое время года и дороги сердцам каширян.

Творческое объединение «Ирида» создано в г. Москве в 1989 г. Председателем его является М. С. Эсмонт. Имя древней богини радуги отражает весь спектр талантов и разнообразие творческих стилей членов объединения, в которое вошли сто профессиональных художниц. Первое знакомство с художницами и их работами произошло на праздновании Дня дарителя, 24 декабря 2000 года, когда «Ирида» подарила пятнадцать своих картин Каширскому краеведческому музею. В мае 2001 г. группа из шести художниц побывала в Кашире на пленэре, и результатом этой творческой работы стала выставка картин, донесшая до каширян «взгляд со стороны» на наш любимый город. Клара Голицына, Майя Кузьмина, Лидия Мартынова, Ирина Нестерова, Нина Щербакова-Ионова, Мария Эсмонт - участницы многих российских выставок за рубежом, члены различных творческих союзов.

Собравшихся тепло приветствовали директор Каширского краеведческого музея Н. В. Забигайло, председатель комитета по культуре администрации Каширского района В. М. Кирюшина, художник М. Я. Бакаева, председатель ассоциации «Бабушкина забота» Т. В. Скороходова, положившая начало творческому сотрудничеству «Ириды» и каширских художников. В исполнении С. Коваля, А. А. Филатовой, С. Евдокимова прозвучали песни о Кашире. С ответным словом выступили М. С. Эсмонт и Н. И. Щербакова-Ионова.

Во время встречи происходил активный обмен мнениями о творчестве каширских и московских художников. Экспозиция получилась интересной и яркой. Работы любимых каширянами художников Ю. Н. Баютова, Б. П. Арчакова, М. Я. Бакаевой, И. С. Старостина, С. С. Захарова, В. Ф. Найденко, Ю. К. Трегулова, Л. В. и А. В. Маковских, В. А. Зоновой, Т. Н. Рожковой, А. С. Щавелина, А. И. Симакина, В. И. Карповой, Т. А. Карасевой, И. В. Хохловой, Н. Н. Гариповой стали истинным украшением выставки, которая продлится до 14 сентября.

Специально к открытию выставки «Кашира глазами художников» выпущен каталог, изданный при финансовой поддержке комитета по культуре администрации Каширского района. Присутствующие имели счастливую возможность получить автографы как каширских, так и московских художников, пришедших на открытие.

Татьяна Юшина

Ф.43 оп.1 д.93 л.220

Праздничная программа мероприятий

«В судьбе Каширы – моя судьба!»

21 - 28 июля 2001 года

Площадка ГДК, 21.07, 18.00-24.00. Народное гуляние: конкурс-фестиваль песен и стихов о Кашире «Славлю тебя, мой город»; игровые площадки; концерт артистов эстрады; молодежная танцевальная программа; фейерверк.

23.07. Открытие выставки цветочных растений «Цветочный калейдоскоп».

22.07-23.07, 11.00-15.00. Автобусная экскурсия «Кашира православная».

Краеведческий музей. 24.07, 15.00. Открытие выставки «Кашира глазами художников».

24.07-28.07, 10.00-17.00. Бесплатное посещение краеведческого музея.

Центральная библиотека. 26.07, 14.00. Открытие музея каширских библиотек.

26.07-05.08. Гастроли цирка-шапито «Тим-Тим» г. Москва.

Ф.43 оп.1 д.93 л.209

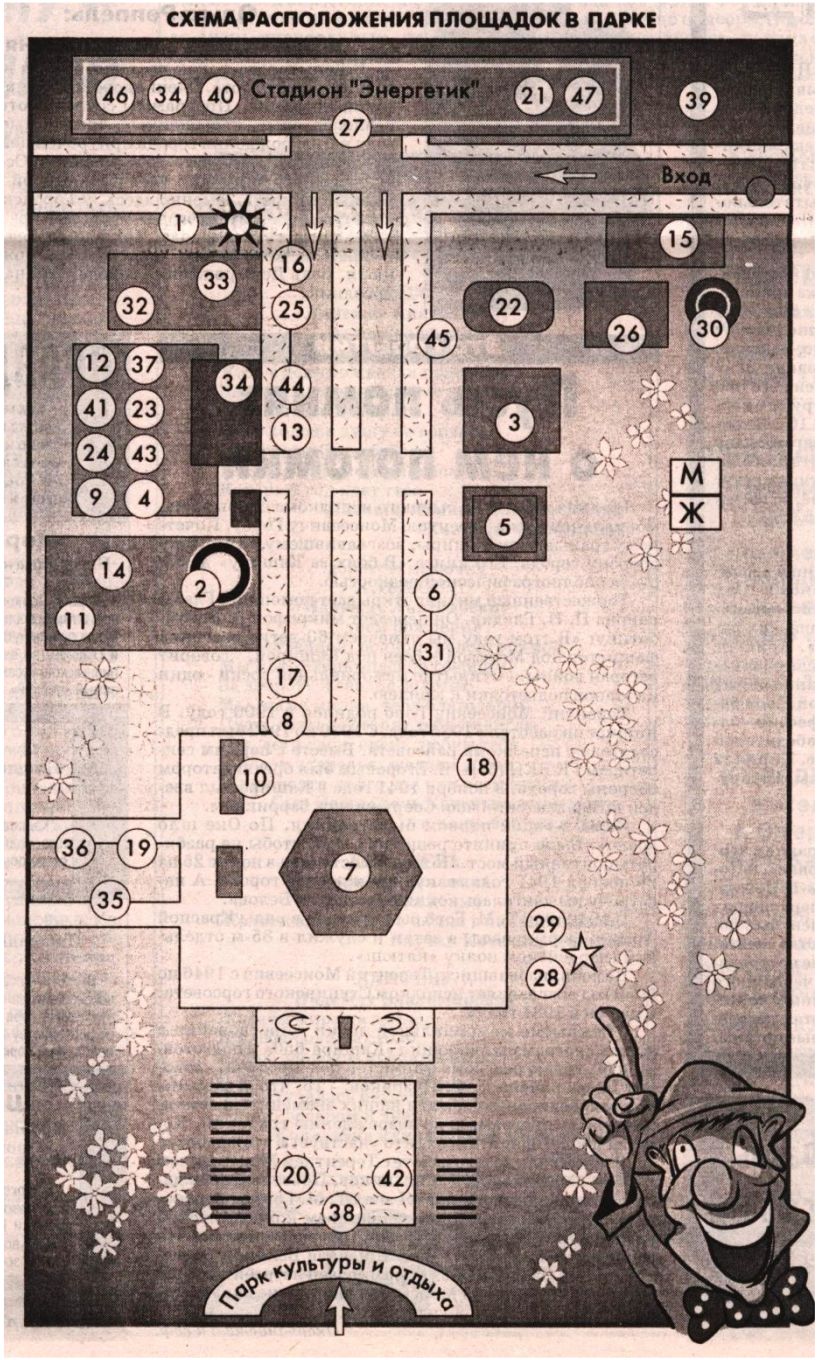

ПРАЗДНИЧНЫЕ АНОНСЫ

Как мы уже неоднократно сообщали, юбилейные торжества в честь дня рождения города обещают быть особенно интересными. На сей раз каширян ожидает большое количество развлекательных площадок (около 50), так что, без сомнений, каждый найдет себе занятие по душе и просто отдохнет на все сто.

Море пива - океан музыки

Площадка «Страна любителей пива «Клинское»
11.30-13.00

Страстные почитатели этого напитка смогут оторваться по полной программе, посетив самый настоящий пивной дом (надувной) и отведав продвинутого пива «Клинское» - свежего, холодного, в разлив и главное, по очень низкой цене! А еще сможете поучаствовать в пивных конкурсах: например, кто быстрее выпьет кружку пива, у кого самый «пивной» живот и т. д. Не пропустите свой шанс!

«МК» снова с нами

Площадка «Умри, тоска! Читай «МК» - киоск «Московского комсомольца»
10.00-14.00

Каширянам вновь представится возможность оформить льготную подписку на любимую газету и другую периодику издательского дома «МК». Цены значительно ниже!

Щас спою!

Площадка «Караоке по-каширски»
10.00-11.00

Вы хотите поразить окружающих своими незаурядными вокальными данными? Тогда эта площадка для вас - почувствуйте себя «звездой». Наверняка друзья и знакомые по достоинству оценят ваши таланты. Площадка будет расположена в парке, на танцверанде.

Шоу самых крепких парней

Площадка «Солдатушки, браво, ребятушки!» - показательные выступления спецназа
11.30-12.30

В парке перед каширянами выступят военнослужащие из воинской части Кашира-8. Это будет необычное представление: защитники Родины продемонстрируют приемы рукопашного боя, навыки воинского мастерства. Одним словом, вас ожидает интересное зрелище!

Путеводитель по всем праздничным площадкам публикуется на 2-й странице

Ф.43 оп.1 д.93 л.212

Путеводитель по площадкам парка

28 июля

Ф.43 оп.1 д.93 л.212

Площадка N1

10.00-24.00 ЛУНА-ПАРК

Только в день города вы вновь сможете посетить любимые с детства качели, карусели, лодочки. Приходите вместе с детьми, интересно будет всем. А уж сколько впечатлений! На год хватит!

Площадка N2

10.00-22.00 КАФЕ»ГРИБОК»

Праздник праздником, а обед по расписанию. Надо подкрепиться, отдохнуть и... дальше по площадкам. Не пропустить бы главного!

Площадка N3

ИГРОДРОМ

Детям сегодня раздолье! Где хочешь, там и играй! А, может, ты уже привык к этому маленькому, сказочному, деревянному городку? Здесь ждут тебя любимые игры, старые и новые друзья... Да и мама заодно отдохнет.

Площадка N4

11.00-14.00 «СКАЖИ, ЧТО ТЫ ДУМАЕШЬ» (ТЕЛЕКАНАЛ СТС-КАШИРА)

Хотите стать телезвездой? Есть реальный шанс. Приходите на площадку телеканала «Кашира» и скажите, что вы думаете о нашем городе, о празднике, о себе.

Площадка N5

10.00-14.00 БАТУТ «КРЕМЛЕВСКОЕ САЛЬТО»

Это аттракцион для тех, кто желает раскачать кремль изнутри!

Площадка N6

10.00-14.00 «ПРИЗ-ДИЗАЙН» (продажа шаров, игрушек)

Уж чего-чего, а призов, различных игрушек-безделушек здесь видимо-невидимо: смешные уши-великаны, забавные шарики-антенки, рога, свистелки и, конечно, воздушные шарики (как у Винни-Пуха)

Площадка N7

10.00-10.15 ОТКРЫТИЕ ПРАЗДНИКА

10.15-11.30 «Как песня, в сердце ты живешь моем!»

Эта музыкальная шоу-программа открывает наш праздник. Перед вами выступят каширские звезды: любимые вокалисты и танцевальные коллективы подарят вам свои лучшие хиты. Хорошее настроение обеспечено!

11.30-12.30 Театральный бенефис

Давно ли вы были в театре? Сегодня вам не надо далеко уезжать, доставать лишний билетик. Сегодня театр приедет к нам. На этой площадке вы сможете встретиться с любимыми артистами театра и кино.

12.30-14.00 «Толстушки»-МК

Такого в Кашире еще не видели!!! Яркое, красочное, музыкальное, оригинальное, прелюбопытнейшее шоу! Самые аппетитные, самые обаятельные, самые озорные красотки покажут, на что они способны.

Площадка N8

10.00-14.00 – СЕКТОР «ФОРТУНА»

Вы когда-нибудь выигрывали в лотерею? Сегодня есть возможность схватить удачу за хвост! Берите побольше денег и бегите к нам. Выбирайте свой счастливый лотерейный билет (лучше не один) и... выигрывайте шампанское и конфеты, косметику или миксер, велосипед или сервиз... А, может быть, вам очень повезет, и вы выиграете СУПЕР-ПРИЗ Дня города! Ни пуха ни пера!

кую копилку. Спешите делать добро! Да не оскудеет рука дающего.

Площадка N18

10.00-14.00 ЭКСПРЕСС-ФОТО «ПОРТРЕТ НА ФОНЕ ГОРОДА»

Надеемся, в вашем фотоальбоме еще осталось свободное место? Тогда непременно зайдите на эту площадку. Она для вас. Один щелчок фотоаппарата, и у вас в руках моментальное фото, которое много раз напомнит вам о сегодняшнем празднике, проведенном в веселой компании, с семьей, с любимым человеком. Итак, приготовились... Чи-и-из!!!

Площадка N19

10.00-12.00 ОБЩЕСТВЕННАЯ ПРИЕМНАЯ

У вас проблемы, и вы не знаете, как их решить? Приходите к нам. Специалисты ответят на все ваши вопросы и помогут справиться с жизненными трудностями и найти правильное решение.

Площадка N20

10.30-11.30 КАРАТЭ-ШОУ

Площадка N21

11.00-14.00 АВИАСАЛОН «ТАМ, ЗА ОБЛАКАМИ»

Шоу летательных аппаратов. Маленьких, но каких!

Площадка N22

10.00-14.00 СПОРТИВНЫЙ КАЛЕЙДОСКОП

«645-е не олимпийские игры, или Кто во что горазд»

Хотя игры и не олимпийские, но спортивные состязания самые настоящие. Именно здесь будут мериться силами в гиревом спорте и армрестлинге, проявлять свою ловкость в перетягивании каната и беге в мешках, проверять меткость в дартсе. А кто не обладает недюжинной силой, может принять участие в спортивных играх и конкурсах.

Площадка N9

10.00-14.00 ГОРОД МАСТЕРОВ

Не оскудела талантами земля русская! Уникальная возможность увидеть и оценить достоинства и красоту изделий прикладного искусства каширских умельцев.

Площадка N10

9.30-14.00 ТОРГОВЫЕ РЯДЫ «ЗАЙДИ, ПОПРОБУЙ!»

И какой же русский не любит вкусно поесть?! Торговые ряды приглашают вас: «Зайди, попробуй!». Для вас самая разнообразная продукция каширских торговых фирм. Приятного аппетита!

Площадка N11

11.30-13.00 СТРАНА ЛЮБИТЕЛЕЙ ПИВА «КЛИНСКОЕ»

Не дай себе засохнуть! Самая разудалая площадка праздника! Это: море пива и океан самой разнообразной музыки; распродажа любимого напитка; пивные конкурсы (самый пивной живот, скоропитие, пивная эстафета); классное настроение.

Площадка N12

10.00-14.00 ПЕЙНТБОЛЬНЫЙ ТИР «В ЯБЛОЧКО»

Хотите проверить свою меткость? Пожалуйте к нам!

Площадка N13

10.00-14.00 «УМРИ, ТОСКА! ЧИТАЙ - «МК» Киоск «Московского комсомольца»

Как приятно видеть наших старых добрых знакомых! Постоянные читатели и почитатели газеты «МК» смогут, если, конечно, не забудут деньги (а в этот день такое просто недопустимо!), подписаться на это московское издание по льготной цене.

Площадка N24

11.00-12-00 «ОСТРОВ НАДЕЖДЫ»

Эта площадка для людей с ограниченными возможностями. Вместе всегда легче. Здесь вы сможете поучаствовать в различных викторинах, конкурсах, играх. Победителей ждут призы. Давайте будем вместе и поддержим друг друга.

Площадка N25

11.00-13.00 – «МАРАФОН ЭРУДИТОВ»

Вы помните, что в Кашире юбилей? Сегодня наш город стал на год старше. Богата его история, много событий произошло за последний, юбилейный год. А вы их знаете? Тогда спешите на нашу площадку. Здесь вы наверняка выиграете приз знатока истории Каширского края.

Площадка N26

11.00-14.00 ДВОРОВЫЕ ИГРЫ

Доступные, увлекательные, забытые и современные, напольные и настольные дворовые игры. Среди них: домино, подкидной дурак и прочие.

Площадка N27

12.00-13.30 «КНОПИК-2001»

Все для очаровательных малышей и их родителей! Вас ждут забавные клоуны и веселые игры, масса конкурсов и шуточных состязаний. Дети смогут продемонстрировать свои музыкальные, певческие, танцевальные таланты. Сладкие призы и игрушечные радости ожидают ребят!

Площадка N28

12.00-13.00 «СОЛДАТСКИЙ ПРИВАЛ»

Ветераны Великой Отечественной, это площадка для вас! Здесь мы встречались с вами 9 мая. Сегодня на «Солдатском привале» вы не только сможете отдохнуть, но и покушать в полевой кухне. А встретит вас гостеприимная хозяйка и постоянная ведущая Августина Алексеевна Филатова.

Площадка N14

10.00-14.00 «ОКНО В МИР ФАНТАСТИКИ» - ФОТОВЫСТАВКА

Объектив фотоаппарата - маленькое окно в мир, но как много прекрасного можно увидеть в это окошко! Приглашаем вас на нашу площадку. Вместе с авторами фотовыставки вы побываете в самых различных уголках нашей прекрасной Родины.

Площадка N15

10.00-14.00 «ЧЕЛОВЕК СОБАКЕ ДРУГ»

На суд изумленной публики будут представлены невиданные, экзотические породы собак, вы сможете посмотреть настоящее собачье шоу. На этой же площадке пройдет акция «Ищу хозяина», где вы можете найти верного четвероногого друга.

Площадка N16

11.00-14.30 ПРЕЗЕНТАЦИЯ «КАРТА КАШИРСКОГО РАЙОНА»

Еще одна новинка к юбилею родного города! Мы приглашаем вас встретиться с творческим коллективом авторов издания, познакомиться с новинкой и приобрести ее.

Площадка N17

10.00-14.00 «ГОРОДСКАЯ КОПИЛКА»

Благотворительность... Известно, что многие памятники архитектуры нашего древнего города возводились на добровольные пожертвования горожан. Сегодня, в день юбилея города, у вас есть возможность внести свой посильный вклад в городс-

11.00-14.00 ШАХМАТНО-ШАШЕЧНОЕ ШОУ

Наша площадка для того, кто любит шевелить мозгами, кому по душе шашки и шахматы. Мы приглашаем вас на наш традиционный шахматно-шашечный турнир. Достойных соперников гарантируем. Начинающие могут попробовать свои силы. Удачи!

Площадка N31

10.00-14.00 «КРУГОСВЕТКА»

Всем! Всем! Всем! Лето!!! Пора отдыхать! Если вы еще не были в отпуске, не расстраивайтесь: впереди август, сентябрь, октябрь... Что вы предпочитаете - бархатный сезон на море или бабье лето в средней полосе России? На нашей площадке вам предложат лучшие (и самые доступные по цене!) туристические маршруты, и вы сможете уже сегодня решить этот вопрос. Только у нас и только для вас - праздничные скидки! Желаем счастливого отдыха!

Площадка N32

10.00-14.00 «КЛАСС-РАСКРАС»

Трехчасовой рисовальный марафон. Вот где раздолье вашей фантазии. На специально приготовленной полиэтиленовой пленке вы сможете нарисовать все, что захотите: наш праздник, наш родной город Каширу или просто забавные, смешные картинки. Самые продвинутые смогут раскрасить себя или своего товарища. Отличившимся - призы!

Площадка N33

11.00-12.30 «А ВАМ СЛАБО?»

Забудьте свои дачные тяготы, бросьте домашние дела и бегом на нашу площадку! Только здесь вы сможете воочию убедиться в уникальных способностях друг друга. А вам слабо показать что-нибудь этакое? Мы приглашаем на эту площадку суперсильных, супергибких, суперловких, суперхитрых... Ну что, ребята, затянем за пояс Книгу рекордов Гиннесса?! Все сюда! Домашние заготовки принимаются!

Площадка N37

12.00-13.00 «ЛОМ-БАРД»

Всех, кто любит песни под гитару, мы приглашаем на эту площадку. Здесь, в дружеском кругу, вы сможете послушать каширских бардов с их авторскими песнями, вспомнить любимые с детства дворовые песни да и просто спеть под гитару все вместе.

Площадка N38

11.30-12.30 «СОЛДАТУШКИ, БРАВО, РЕБЯТУШКИ!» ПОКАЗАТЕЛЬНЫЕ ВЫСТУПЛЕНИЯ СПЕЦНАЗА (КАШИРА-8)

Только сегодня и только у нас! Самые крепкие парни устроят настоящее представление. Зрителем может стать любой гость праздника, пришедший на нашу площадку. Приходите - не пожалеете!

Площадка N39

11.00-12.30 «КАШИРСКИЕ ОГНЕБОРЦЫ»

Иногда их называют людьми, идущими в пламя. На самом деле, это настоящие, горячие парни. Не верите? Приходите, убедитесь сами. Вы не только сможете увидеть их в деле, но и попробовать свои силы в этой нелегкой профессии.

Площадка N40

13.00-13.45 МИНИ-ФУТБОЛ. СБОРНАЯ АДМИНИСТРАЦИИ - СБОРНАЯ ГОСТЕЙ ПРАЗДНИКА.

К 645-летию Каширы

ГОРОД ПРЕОБРАЖАЕТСЯ

645 лет - юбилей, и какой! Поэтому местные власти приложили максимум усилий, чтобы именно в этом году решить множество проблем города, в том числе социально-экономического, культурного характера.

В начале июня Глава района принял постановление о создании организационного комитета по подготовке и проведению празднования 645-летия Каширы. С тех пор и двух месяцев не прошло, однако сделано из запланированного немало. Какие конкретные мероприятия проведены? На этот вопрос сегодня отвечает зам. председателя оргкомитета, зам. главы администрации района А. А. Голубев.

- Такое событие, как 645-летие Каширы, конечно же, не могло не попасть в поле зрения администрации. Несмотря на финансовые трудности, к лету нынешнего года, благодаря активной и рациональной бюджетной политике, в бюджете района появились дополнительные доходы.

Таким образом, были изысканы средства на улучшение социально-культурной жизни населения, на мероприятия, связанные с сохранением исторического наследия города. И хотя программа была утверждена всего за два месяца до празднования юбилея, удалось реализовать много пунктов намеченного плана, а их в нем около тридцати.

Теперь более конкретно. Создана зона отдыха в районе пруда, что в д. Хитровка. Только, к сожалению, некоторые каширяне крайне халатно, а подчас даже варварски относятся к тому, что делается для их же блага. Проведены работы по благоустройству городского парка в Кашире-2, отремонтированы фасад и крыша здания спортклуба «Кашира». Теперь здание, стоящее в центре Каширы-2, имеет достойный архитектурный вид. Заканчивается ремонт кровли и внутренних помещений краеведческого музея, приводится в порядок кровля кинодосугового центра «Родина»; до конца года планируется завершить ремонт городской библиотеки в Кашире-1. Как видно, объектам старой части города уделено немало внимания.

Ф.43 оп.1 д.93 л.214

К 645-летию Каширы

ГОРОД ПРЕОБРАЖАЕТСЯ

Окончание. Начало на 1-й стр.

Помимо этого, активно ведутся дорожные работы: в Кашире-1 отремонтирован большой участок дороги от магазина «Кормилец» до судомеханического завода; к Дню города будет готова к эксплуатации проезжая часть на улице Советской, завершен ремонт дорог, которые не приводились в порядок годами, на улицах Сергея Ионова, Энергетиков, Центральной, Гвардейской, Вахрушева. К концу года отремонтируем и другие дороги, а также тротуары и внутриквартальные дорожки. Можно смело утверждать, и, думаю, каширяне со мной согласятся: такого объема дорожных и ремонтных работ в течение одного года в Кашире до сих пор не проводилось. Кстати, о благоустройстве. Возможно, кому-то хотелось бы упрекнуть муниципалитет в том, что в порядок приводятся лишь фасады зданий, дворовая же часть остается в прежнем виде. Здесь замечу: дело это очень дорогостоящее, поэтому уже давно даже в таких крупных центрах, как Москва или Санкт-Петербург, администрация поступает точно так же, как, впрочем, и в соседнем Ступине.

Следующий положительный момент: изготовлены и в скором будущем на домах в городе будут вывешены адресные аншлаги, выполненные в едином стиле, что также немаловажно, в том числе в эстетическом отношении. На городских дорогах наносится разметка, установлены новые дорожные знаки, отремонтированы ограждения на улице Садовой, к Дню города будут отреставрированы дорожные знаки при въезде в город. К сожалению, не удалось завершить к празднованию юбилея Каширы строительство нового путепровода через железнодорожное полотно в районе АОЗТ «Гофрон», это произойдет чуть позже, в ноябре-декабре. Администрация района предпринимает все усилия, чтобы в этом году начать строительство вокзального комплекса.

Возвращаясь к юбилейной теме, особо отмечу: до сих пор у нас было очень мало сувенирной продукции с символикой Каширы. Сейчас выпущены и пакеты с юбилейной символикой, и карта городов Каширы, Ожерелье, а также всего района, и сувенирные часы, и плакаты. К 645-летию Каширы силами администрации и общественного движения «Кашира-650» установлены памятные доски именитым жителям нашего города; завершаются археологические раскопки старого каширского городища.

Этот год вдвойне юбилейный: 645-летие Каширы и 60-летие битвы под Москвой. Поэтому запланирован отдельный цикл мероприятий, которые уже проводятся, кроме того, будет выпущена книга, посвященная 60-летию битвы под Москвой.

Уверен, что эти две знаменательные даты в истории нашего города будут отмечены достойно, и жители Каширы получат удовлетворение не только от праздничной концертной программы.

Записала Наталья Казакова

ЭКСПРЕСС ИНТЕРВЬЮ

Праздник — это здорово!

Кашире - 645 лет. В этом году и у Дня нашего города тоже юбилей. Впервые его стали отмечать десять лет назад, в 1991 году. Мы попросили каширян поделиться своими мнениями о празднике.

И. С. Костычева: Первого Дня города ждали с нетерпением: каким же он будет? А было все очень хорошо, весело. Я рада, что установилась эта традиция. Каждый День города отличается чем-то от другого. Последнее время наряду с московскими артистами в торжествах принимают участие местные коллективы, умельцы. В прошлом году на празднике с удовольствием купила картину. А у детей особой популярностью пользовались лотерея и аттракционы, карусели.

А. М. Сотников: На этом празднике безучастных, по-моему, не бывает. Самый отъявленный скептик придет даже просто посмотреть. А насколько заполнен стадион во время выступления московских артистов! Свободное место найти сложно, почти невозможно. Единственное, о чем можно пожалеть, - культуры нам не хватает. Случаются и неприятные инциденты, и мусора остается достаточно. Только в этом мы виноваты сами.

В. А. Полушкин: К Дню города основательно готовятся. В этом году, например, всерьез взялись за благоустройство улицы Советской - ведется ремонт дороги, тротуаров. Каждый год наводится марафет на центральных улицах. А ведь в Кашире полно маленьких улочек, переулков, где дороги давно пришли в негодность. Когда же ими-то займутся?

А.С. Шматова: День города очень хороший праздник. Весело, фейерверк, артисты выступают. Но вот он закончился, и тогда начинается массовый штурм автобусов и маршрутных такси. Такое впечатление, что Каширского ПАТП это не касается, а если и касается, то очень мало. Нет бы выделить побольше автобусов. Это ведь бывает раз в году!

Витя К., 12 лет: В прошлом году было здорово! В лотерею я выиграл машинку. Потом катался на каруселях и побывал в «комнате страха». Только там совсем не страшно было, а смешно. Посмотрел выступления четвероногих воспитанников клуба собаководов. Пожалел, что не привел своего Рекса. На лето я уезжал к бабушке. Уговорил маму, чтобы вернуться к Дню города.

С. Г. Пирогов: Организаторы Дня города из года в год проявляют большую выдумку и фантазию. У каждого человека есть день рождения. Так почему же его не должно быть у целого города? Тем более у нашей Каширы, которая испокон веков заслоняла Москву.

Галя Д., 10 лет: Я родилась тот год, когда состоялся первый День города. Помню, когда праздник проходил на Хитровском пруду. Тогда привозили из Москвы дрессированных животных - собачек, обезьян. Ребята плавали, катались на лодке. В прошлом году на празднике тоже было очень весело, много забав для детей. И дождик не помешал.

А. Серегин: А мне больше всего понравился праздник, проходивший на Оке, где были русские богатыри-воины на лошадях. Невольно представил себе старину, русские войска, готовящиеся к отражению нашествия татар. У Каширы богатая история. По-моему, страницы ее должны найти отражение в каждом Дне города.

О. В. Трубицына: Знаю, есть люди, которые думают: вправе ли мы устраивать праздники, когда многие живут за чертой бедности, когда влачат жалкое существование предприятия? Думаю, что они ошибаются. Праздники нужны. Они сплачивают людей, вселяют надежду на лучшее.

Записал Л. Прохоров

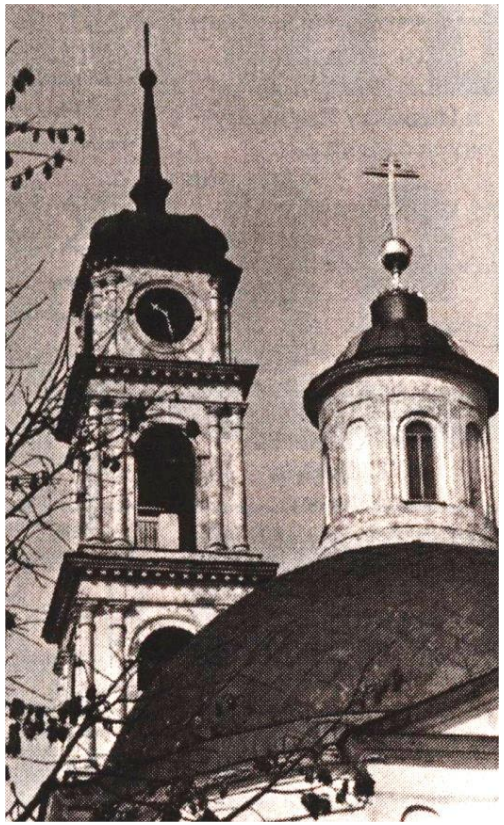

Ф.43 оп.1 д.93 л.219

ПРАЗДНИК, КОТОРЫЙ ВСЕГДА С ТОБОЙ

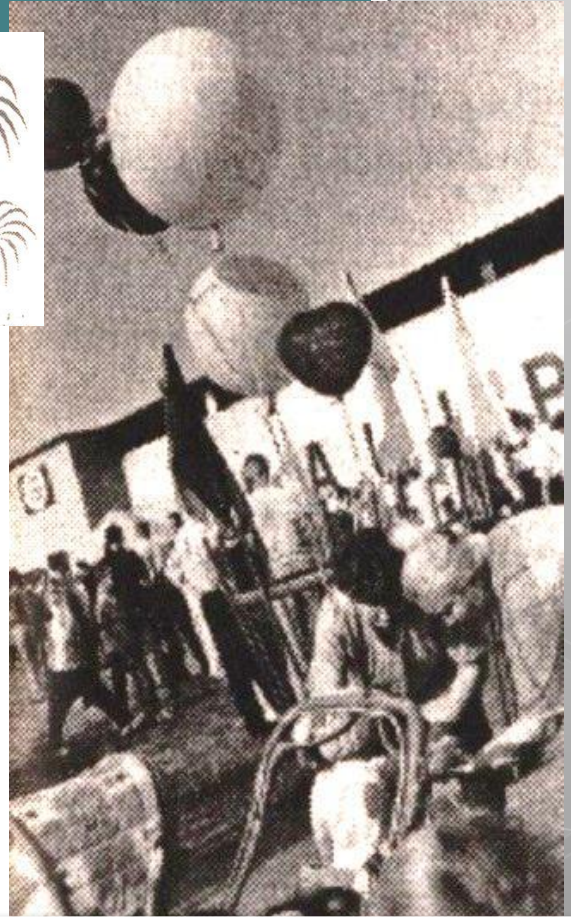

День города стал для каширян уже праздником традиционным.
И каждый год его устроителям хочется привнести что-то новое, интересное…

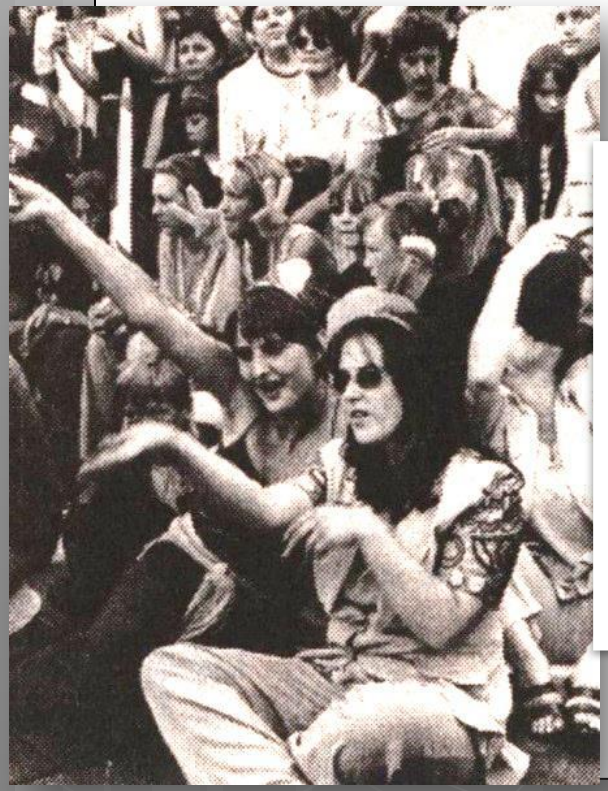

Примите поздравления

Поздравляю жителей Каширского района с 645-летием города! В настоящее время Каширский район является одним из самых перспективных в Московской области, имеющим развитую промышленную, сельскохозяйственную и дорожную структуру. Хороших результатов добились сельскохозяйственные предприятия, по урожайности картофеля и надоям молока район занимает одно из ведущих мест в Подмосковье. Главное богатство района это люди, которые своим каждодневным, кропотливым трудом преумножают славу Московской области и величие нашей Родины. Пусть в нашем общем доме Подмосковье всегда царят стабильность и достаток, мир и покой, счастье и процветание.

Б. В. Громов,
Губернатор Московской области

Примите поздравления

От всей души поздравляю с 645-летием вашего города! Искренне желаю благополучия и процветания Каширскому району.

П. Д. Кацыв,
министр транспорта Московской области

Главе Каширского района
Пузрякову Евгению Филипповичу

Примите сердечные поздравления с Днем города Каширы! Надеюсь на дальнейшее плодотворное сотрудничество на благо жителей города и Московской области.

В. С. Пантелеев,
председатель Комитета по физической культуре, спорту и туризму Московской области

Ф.43 оп.1 д.93 л.223-225

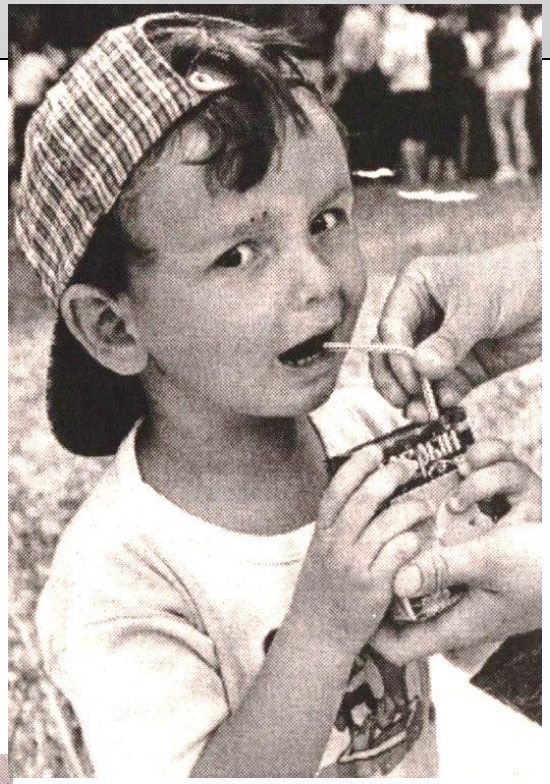

Гулять — так гулять!

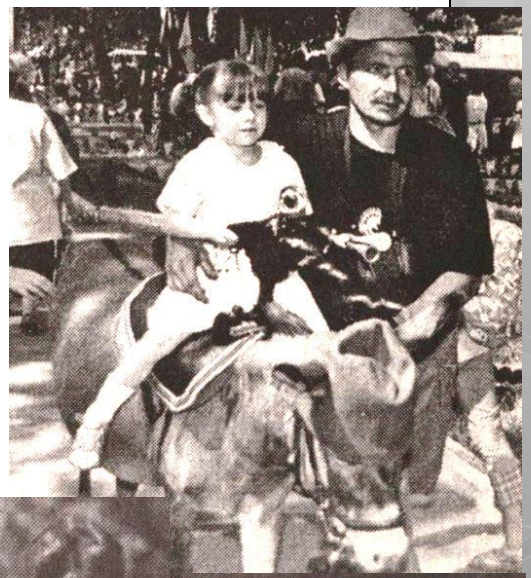

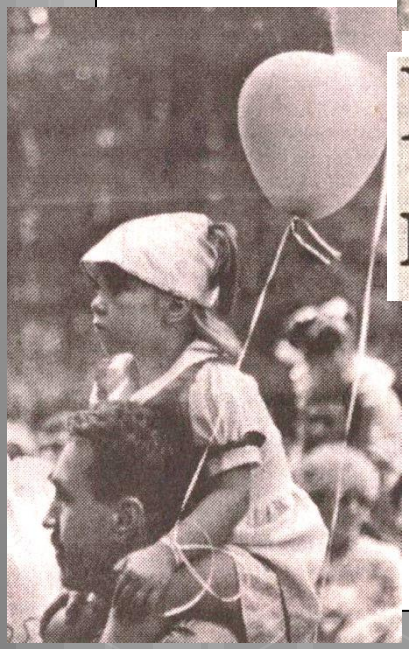

Никому не было скучно

Веселья час... И не один

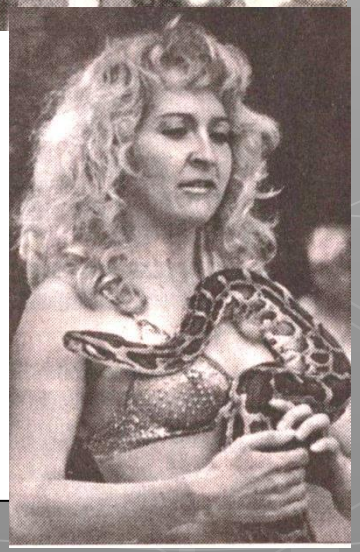

Ф.43 оп.1 д.93 л.223-225

День города – это праздник, который проник в души людей.
Он возрождает так необходимое патриотическое чувство малой родины.
У Каширы богатая история – это красивый, неповторимый древний окский город.
Эту красоту невозможно не любить.
Любовь к своему краю, гордость за него воспитывает и ставший традиционным праздник – День города.

В 2021 году у Каширы очередной ЮБИЛЕЙ

665 лет!