Ландшафтные условия моей малой родины: Киясово

Выполнила: Чаркина
Марияк-12

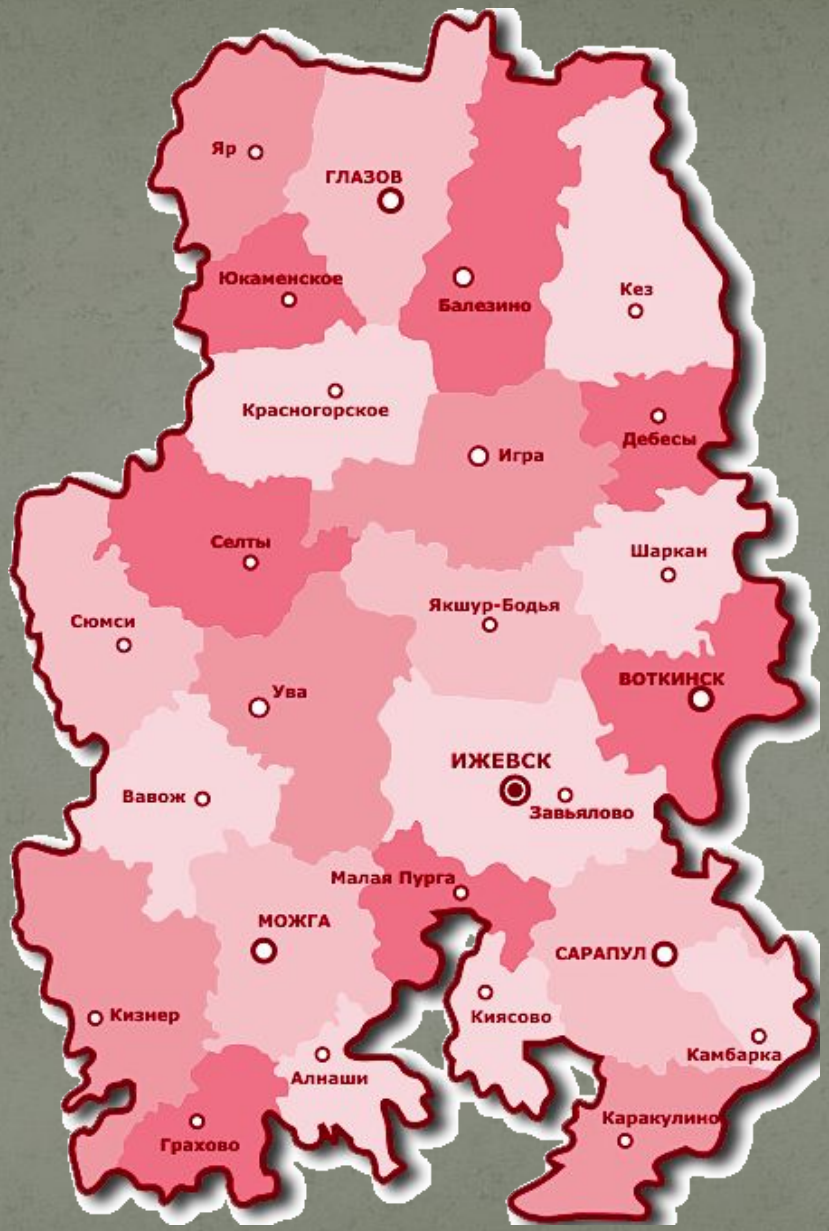
Яр
ГЛАЗОВ
Юкаменское
Балезино
Кез
Красногорское
Дебесы
Игра
Селты
Шаркан
Якшур-Бодья
Сюмси
ВОТКИНСК
Ува
ИЖЕВСК
Вавож
Завьялово
Малая Пурга
МОЖГА
САРАПУЛ
Кизнер
Киясово
Камбарка
Алнаши
Каракулино
Грахово

СЧАСТЛИВОГО ПУТИ!
Я
КИЯСОВО

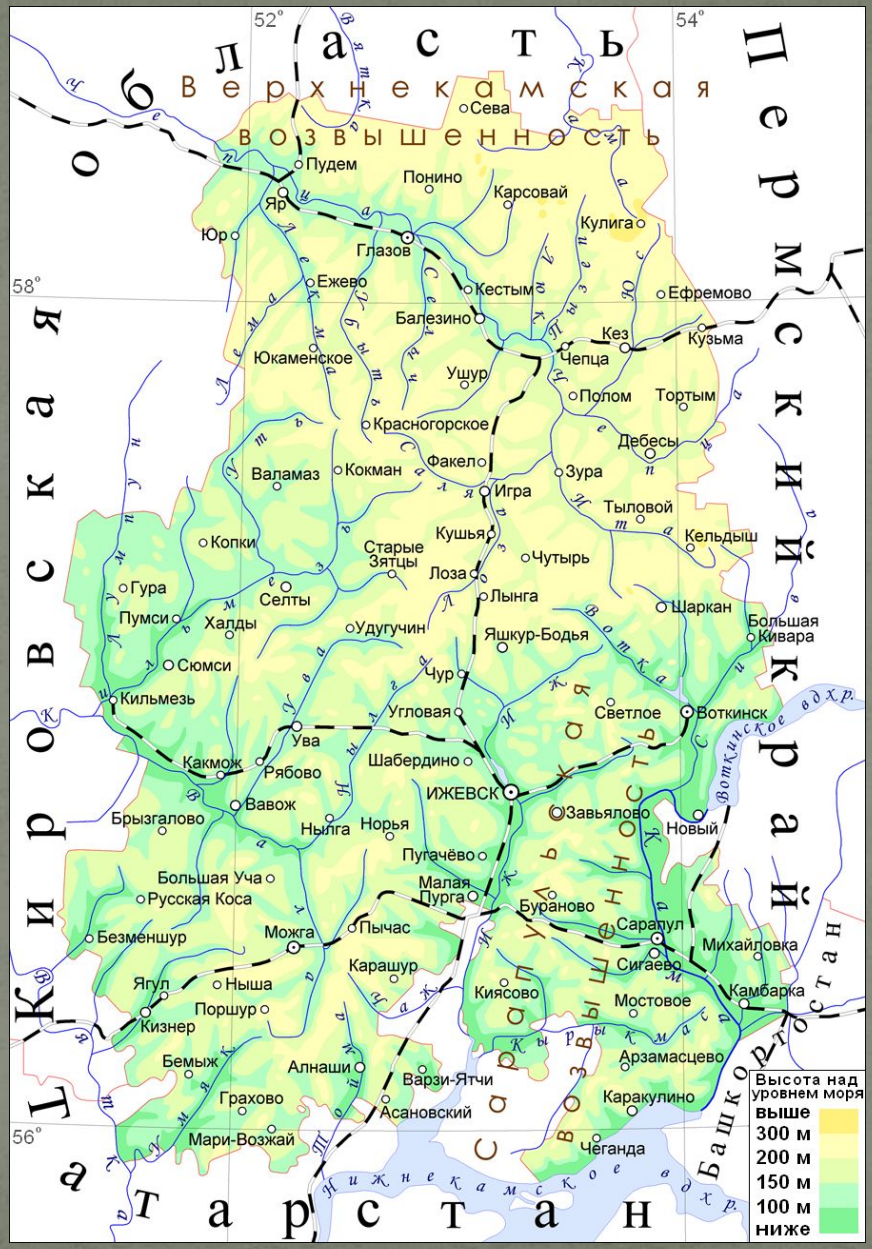
52°
54°
58°
56°
Верхнекамская возвышенность
Сева
Пудем
Понино
Карсовай
Яр
Кулига
Юр
Глазов
Ежево
Кестым
Ефремово
Балезино
Кез
Кузьма
Юкаменское
Чепца
Ушур
Полом
Тортым
Красногорское
Дебесы
Факел
Валамаз
Кокман
Зура
Игра
Тыловой
Кушья
Кельдыш
Копки
Старые Зятцы
Чутырь
Лоза
Гура
Селты
Лынга
Шаркан
Пумси
Халды
Удугучин
Яшкур-Бодья
Большая Кивара
Сюмси
Чур
Кильмезь
Угловая
Светлое
Воткинск
Ува
Шабердино
Какмож
Рябово
ИЖЕВСК
Вавож
Завьялово
Брызгалово
Нылга
Норья
Новый
Пугачёво
Большая Уча
Малая Пурга
Русская Коса
Бураново
Сарапул
Безменшур
Можга
Пычас
Михайловка
Карашур
Сигаево
Ягул
Ныша
Киясово
Камбарка
Поршур
Мостовое
Кизнер
Арзамасцево
Бемыж
Алнаши
Варзи-Ятчи
Каракулино
Грахово
Асановский
Мари-Возжай
Чеганда
Воткинское вдхр.
Нижнекамское вдхр.
Высота над уровнем моря
выше 300 м
200 м
150 м
100 м
ниже

Река Кырыкмас

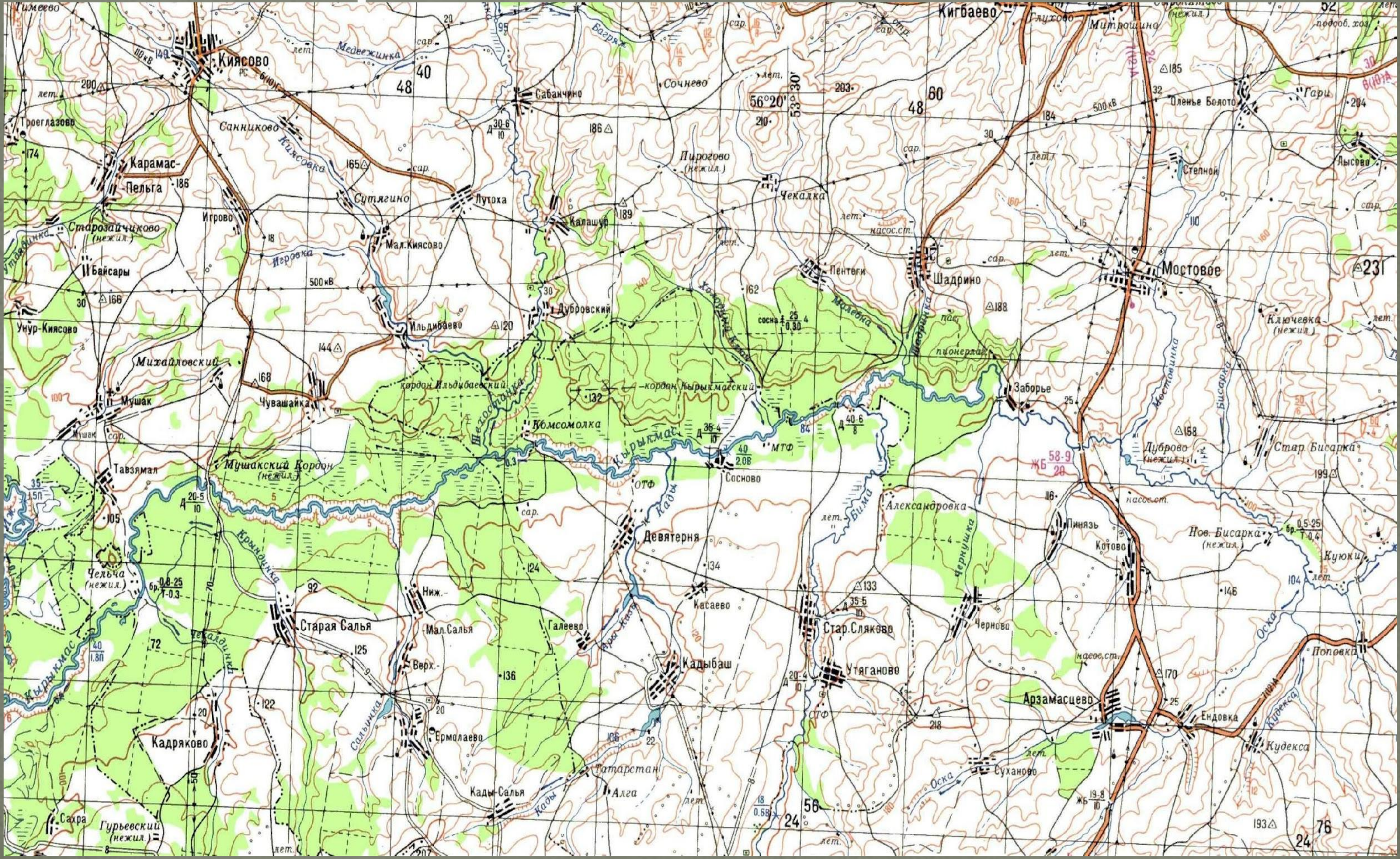

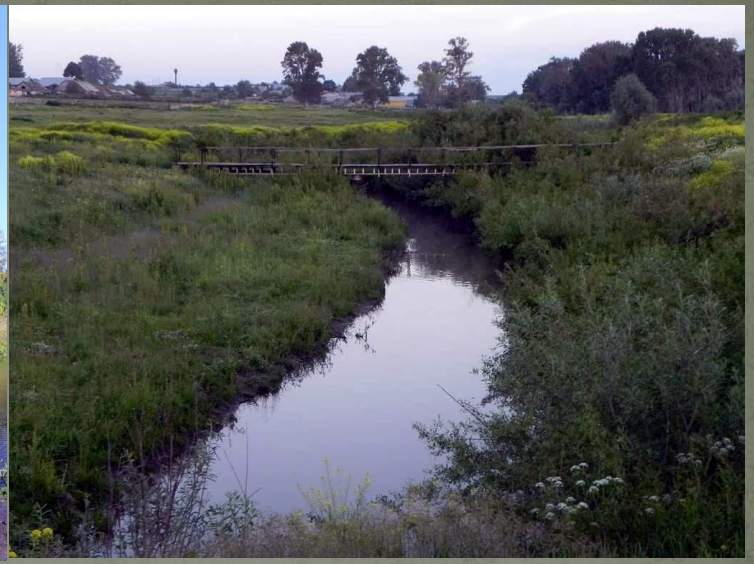

Спасибо за внимание