ИМПУЛЬС

Завод нефтегазового
оборудования

О нас

Миссия компании:

Проектирование и производство качественной продукции при безусловном соблюдении требований безопасности.

Цель компании:

Создание, поддержание и постоянное совершенствование условий, гарантирующих стабильно высокое качество и безопасность выпускаемой продукции, удовлетворение требований потребителей и улучшение экономического благосостояния компании.

История

ООО «ЗНГО-Импульс» – это динамично развивающееся предприятие, имеющее богатый опыт в проектировании, производстве и обслуживании насосного оборудования для нефтяной и газовой промышленности. Предприятие образовано в феврале 2015 года, имеет собственные производственные мощности и высококвалифицированный персонал. За это время было изготовлено более 3000 насосных установок отвечающих международным стандартам и требованиям ведущих нефтегазовых компаний. Технологичность оборудования при проектировании и проверенные поставщики являются залогом высокого качества продукции, а модульная система комплектации – гарантией оптимального сочетания цены и функциональности в каждом конкретном решении.

426039, Удмуртская Республика,
г. Ижевск, ул. Владивостокская, д. 1А

+ 7 (3412) 57-66-56
zavodimpuls@yandex.ru

Мы гарантируем

- Индивидуальный подход к каждому заказчику и техническому заданию;
- Контроль качества материалов и сборки каждой единицы поставляемого оборудования;
- Производство оборудования отвечающего всем современным экологическим нормам и требованиям безопасности.
- Точное соответствие согласованному графику поставки;
- Доставку изготавливаемого оборудования в любую точку России и стран СНГ;
- Сервисную, гарантийную и послегарантийную поддержку на всем жизненном цикле оборудования.

ИМПУЛЬС
Завод нефтегазового оборудования

426039, Удмуртская Республика,
г. Ижевск, ул. Владивостокская, д. 1А

+ 7 (3412) 57-66-56
zavodimpuls@yandex.ru

Продукция завода

- Системы автоматического дозирования реагентов по ТУ 3632-002-29998893-2015;
- Блоки дозирования реагента по ТУ 3632-002-29998893-2015;
- Блочные установки компактного исполнения по ТУ 3632-002-29998893-2015;
- Мобильные блоки на прицепах и шасси автомобиля по ТУ 3632-002-29998893-2015;
- Дозировочные плунжерные и мембранные насосы по ТУ 28.13.12-004-29998893-2018;
- Клапаны обратные по ТУ 28.14.1-001-29998893-2018;
- Фильтры сетчатые по ТУ 28.29.12-003-29998893-2018;
- Вентили игольчатые по ТУ 28.14.1-001-29998893-2018;
- Краны шаровые по ТУ 28.14.1-002-29998893-2018.

ИМПУЛЬС
Завод нефтегазового оборудования

426039, Удмуртская Республика,
г. Ижевск, ул. Владивостокская, д. 1А

+ 7 (3412) 57-66-56
zavodimpuls@yandex.ru

Блоки дозирования метанола

ИМПУЛЬС
Завод нефтегазового оборудования

426039, Удмуртская Республика,
г. Ижевск, ул. Владивостокская, д. 1А

+ 7 (3412) 57-66-56
zavodimpuls@yandex.ru

Блоки дозирования ингибитора

ИМПУЛЬС
Завод нефтегазового оборудования

426039, Удмуртская Республика,
г. Ижевск, ул. Владивостокская, д. 1А

+ 7 (3412) 57-66-56
zavodimpuls@yandex.ru

Блоки дозирования ингибитора

ИМПУЛЬС
Завод нефтегазового оборудования

426039, Удмуртская Республика,
г. Ижевск, ул. Владивостокская, д. 1А

+ 7 (3412) 57-66-56
zavodimpuls@yandex.ru

Блоки дозирования ингибитора

ИМПУЛЬС
Завод нефтегазового оборудования

426039, Удмуртская Республика,
г. Ижевск, ул. Владивостокская, д. 1А

+ 7 (3412) 57-66-56
zavodimpuls@yandex.ru

Блоки дозирования ингибитора

ИМПУЛЬС
Завод нефтегазового оборудования

426039, Удмуртская Республика, г. Ижевск, ул. Владивостокская, д. 1А

+ 7 (3412) 57-66-56
zavodimpuls@yandex.ru

Блоки дозирования ингибитора

ИМПУЛЬС
Завод нефтегазового оборудования

426039, Удмуртская Республика,
г. Ижевск, ул. Владивостокская, д. 1А

+ 7 (3412) 57-66-56
zavodimpuls@yandex.ru

Блоки реагентного хозяйства

ИМПУЛЬС
Завод нефтегазового оборудования

426039, Удмуртская Республика,
г. Ижевск, ул. Владивостокская, д. 1А

+ 7 (3412) 57-66-56
zavodimpuls@yandex.ru

Блоки ввода присадок

ИМПУЛЬС
Завод нефтегазового оборудования

426039, Удмуртская Республика,
г. Ижевск, ул. Владивостокская, д. 1А

+ 7 (3412) 57-66-56
zavodimpuls@yandex.ru

Блоки ввода присадок

ИМПУЛЬС
Завод нефтегазового оборудования

426039, Удмуртская Республика,
г. Ижевск, ул. Владивостокская, д. 1А

+ 7 (3412) 57-66-56
zavodimpuls@yandex.ru

Блоки ввода присадок

ИМПУЛЬС
Завод нефтегазового оборудования

426039, Удмуртская Республика,
г. Ижевск, ул. Владивостокская, д. 1А

+ 7 (3412) 57-66-56
zavodimpuls@yandex.ru

Блоки ввода присадок

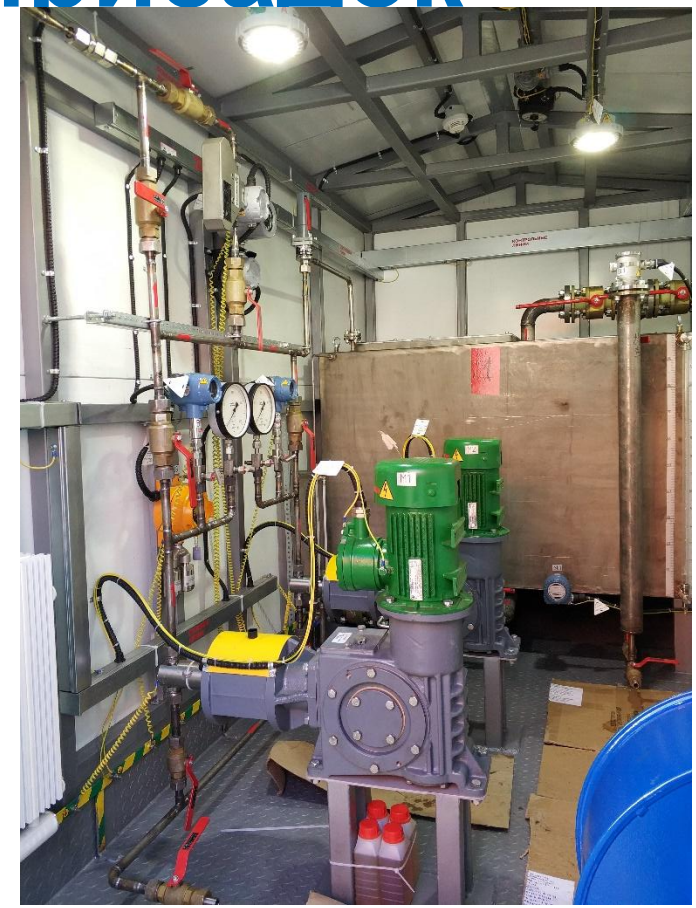

ИМПУЛЬС
Завод нефтегазового оборудования

426039, Удмуртская Республика,
г. Ижевск, ул. Владивостокская, д. 1А

+ 7 (3412) 57-66-56
zavodimpuls@yandex.ru

Сертификаты и лицензии

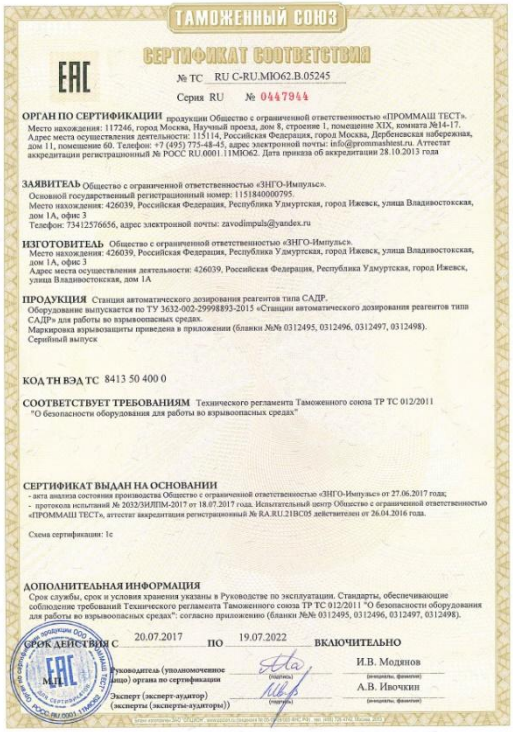

ТАМОЖЕННЫЙ СОЮЗ

ЕАС

СЕРТИФИКАТ СООТВЕТСТВИЯ

№ ТС RU C-RU.МО62.В.05245

Серия RU № 0447844

ОРГАН ПО СЕРТИФИКАЦИИ продукции Общество с ограниченной ответственностью «ПРОММАШ ТЕСТ».
Место нахождения: 117246, город Москва, Научный проезд, дом 8, строение 1, помещение XIX, комната №14-17.
Адрес места осуществления деятельности: 115114, Российская Федерация, город Москва, Дербеневская набережная, дом 11, помещение 60. Телефон: +7 (495) 775-48-45, адрес электронной почты: info@prommashtest.ru. Аттестат аккредитация регистрационный № РОСС RU.0001.11МО62. Дата приказа об аккредитации 28.10.2013 года

ЗАЯВИТЕЛЬ Общество с ограниченной ответственностью «ЗНГО-Импульс».
Основной государственный регистрационный номер: 1151840000795.
Место нахождения: 426039, Российская Федерация, Республика Удмуртская, город Ижевск, улица Владивостокская, дом 1А, офис 3
Телефон: 73412576656, адрес электронной почты: zavodimpuls@yandex.ru

ИЗГОТОВИТЕЛЬ Общество с ограниченной ответственностью «ЗНГО-Импульс».
Место нахождения: 426039, Российская Федерация, Республика Удмуртская, город Ижевск, улица Владивостокская, дом 1А, офис 3
Адрес места осуществления деятельности: 426039, Российская Федерация, Республика Удмуртская, город Ижевск, улица Владивостокская, дом 1А

ПРОДУКЦИЯ Станция автоматического дозирования реагентов типа САДР.
Оборудование выпускается по ТУ 3632-002-29998893-2015 «Станции автоматического дозирования реагентов типа САДР» для работы во взрывоопасных средах.
Маркировка взрывозащиты приведена в приложении (бланки №№ 0312495, 0312496, 0312497, 0312498).
Серийный выпуск

КОД ТН ВЭД ТС 8413 50 400 0

СООТВЕТСТВУЕТ ТРЕБОВАНИЯМ Технического регламента Таможенного союза ТР ТС 012/2011 "О безопасности оборудования для работы во взрывоопасных средах"

СЕРТИФИКАТ ВЫДАН НА ОСНОВАНИИ
- акта анализа состояния производства Общество с ограниченной ответственностью «ЗНГО-Импульс» от 27.06.2017 года;
- протокола испытаний № 2032/ЗИЛПМ-2017 от 18.07.2017 года. Испытательный центр Общество с ограниченной ответственностью «ПРОММАШ ТЕСТ», аттестат аккредитации регистрационный № RA.RU.21ВС05 действителен от 26.04.2016 года.

Схема сертификации: 1с

ДОПОЛНИТЕЛЬНАЯ ИНФОРМАЦИЯ
Срок службы, срок и условия хранения указаны в Руководстве по эксплуатации. Стандарты, обеспечивающие соблюдение требований Технического регламента Таможенного союза ТР ТС 012/2011 "О безопасности оборудования для работы во взрывоопасных средах": согласно приложению (бланки №№ 0312495, 0312496, 0312497, 0312498).

СРОК ДЕЙСТВИЯ С 20.07.2017 **ПО** 19.07.2022 **ВКЛЮЧИТЕЛЬНО**

М.П.

Руководитель (уполномоченное лицо) органа по сертификации (подпись) И.В. Модянов (инициалы, фамилия)

Эксперт (эксперт-аудитор) (эксперты (эксперты-аудиторы)) (подпись) А.В. Ивочкин (инициалы, фамилия)

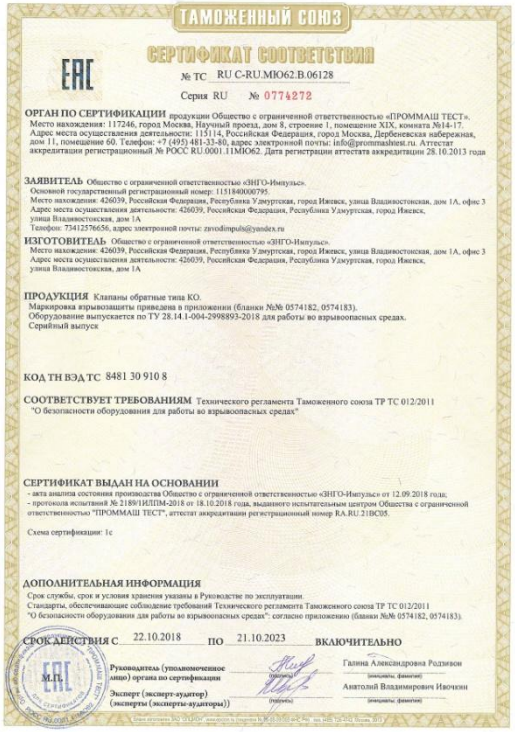

ТАМОЖЕННЫЙ СОЮЗ

ЕАС

СЕРТИФИКАТ СООТВЕТСТВИЯ

№ ТС RU C-RU.МО62.В.06128

Серия RU № 0774272

ОРГАН ПО СЕРТИФИКАЦИИ продукции Общество с ограниченной ответственностью «ПРОММАШ ТЕСТ».
Место нахождения: 117246, город Москва, Научный проезд, дом 8, строение 1, помещение XIX, комната №14-17.
Адрес места осуществления деятельности: 115114, Российская Федерация, город Москва, Дербеневская набережная, дом 11, помещение 60. Телефон: +7 (495) 481-33-80, адрес электронной почты: info@prommashtest.ru. Аттестат аккредитация регистрационный № РОСС RU.0001.11МО62. Дата регистрации аттестата аккредитации 28.10.2013 года

ЗАЯВИТЕЛЬ Общество с ограниченной ответственностью «ЗНГО-Импульс».
Основной государственный регистрационный номер: 1151840000795.
Место нахождения: 426039, Российская Федерация, Республика Удмуртская, город Ижевск, улица Владивостокская, дом 1А, офис 3
Адрес места осуществления деятельности: 426039, Российская Федерация, Республика Удмуртская, город Ижевск, улица Владивостокская, дом 1А
Телефон: 73412576656, адрес электронной почты: zavodimpuls@yandex.ru

ИЗГОТОВИТЕЛЬ Общество с ограниченной ответственностью «ЗНГО-Импульс».
Место нахождения: 426039, Российская Федерация, Республика Удмуртская, город Ижевск, улица Владивостокская, дом 1А, офис 3
Адрес места осуществления деятельности: 426039, Российская Федерация, Республика Удмуртская, город Ижевск, улица Владивостокская, дом 1А

ПРОДУКЦИЯ Клапаны обратные типа КО.
Маркировка взрывозащиты приведена в приложении (бланки №№ 0574182, 0574183).
Оборудование выпускается по ТУ 28.14.1-004-2998893-2018 для работы во взрывоопасных средах.
Серийный выпуск

КОД ТН ВЭД ТС 8481 30 910 8

СООТВЕТСТВУЕТ ТРЕБОВАНИЯМ Технического регламента Таможенного союза ТР ТС 012/2011 "О безопасности оборудования для работы во взрывоопасных средах"

СЕРТИФИКАТ ВЫДАН НА ОСНОВАНИИ
- акта анализа состояния производства Общество с ограниченной ответственностью «ЗНГО-Импульс» от 12.09.2018 года;
- протокола испытаний № 2189/ИЛПМ-2018 от 18.10.2018 года, выданного испытательным центром Общества с ограниченной ответственностью "ПРОММАШ ТЕСТ", аттестат аккредитации регистрационный номер RA.RU.21ВС05.

Схема сертификации: 1с

ДОПОЛНИТЕЛЬНАЯ ИНФОРМАЦИЯ
Срок службы, срок и условия хранения указаны в Руководстве по эксплуатации.
Стандарты, обеспечивающие соблюдение требований Технического регламента Таможенного союза ТР ТС 012/2011 "О безопасности оборудования для работы во взрывоопасных средах": согласно приложению (бланки №№ 0574182, 0574183).

СРОК ДЕЙСТВИЯ С 22.10.2018 **ПО** 21.10.2023 **ВКЛЮЧИТЕЛЬНО**

М.П.

Руководитель (уполномоченное лицо) органа по сертификации (подпись) Галина Александровна Родзивон (инициалы, фамилия)

Эксперт (эксперт-аудитор) (эксперты (эксперты-аудиторы)) (подпись) Анатолий Владимирович Ивочкин (инициалы, фамилия)

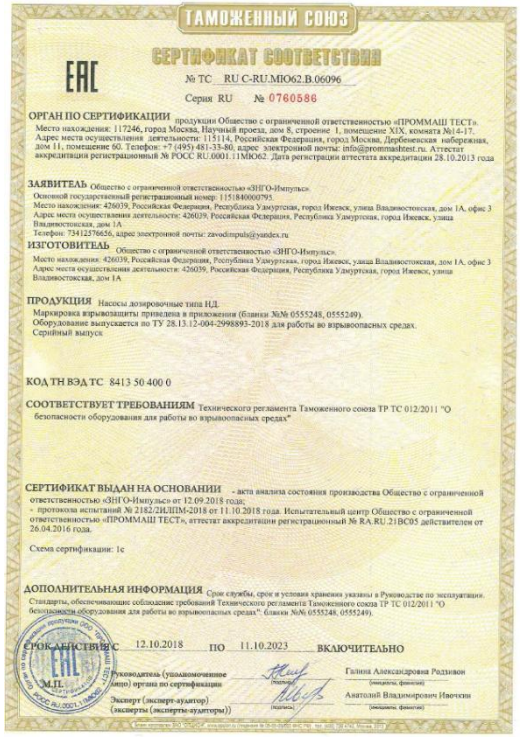

ТАМОЖЕННЫЙ СОЮЗ

ЕАС

СЕРТИФИКАТ СООТВЕТСТВИЯ

№ ТС RU C-RU.МО62.В.06096

Серия RU № 0760586

ОРГАН ПО СЕРТИФИКАЦИИ продукции Общество с ограниченной ответственностью «ПРОММАШ ТЕСТ».
Место нахождения: 117246, город Москва, Научный проезд, дом 8, строение 1, помещение XIX, комната №14-17.
Адрес места осуществления деятельности: 115114, Российская Федерация, город Москва, Дербеневская набережная, дом 11, помещение 60. Телефон: +7 (495) 481-33-80, адрес электронной почты: info@prommashtest.ru. Аттестат аккредитация регистрационный № РОСС RU.0001.11МО62. Дата регистрации аттестата аккредитации 28.10.2013 года

ЗАЯВИТЕЛЬ Общество с ограниченной ответственностью «ЗНГО-Импульс».
Основной государственный регистрационный номер: 1151840000795.
Место нахождения: 426039, Российская Федерация, Республика Удмуртская, город Ижевск, улица Владивостокская, дом 1А, офис 3
Адрес места осуществления деятельности: 426039, Российская Федерация, Республика Удмуртская, город Ижевск, улица Владивостокская, дом 1А
Телефон: 73412576656, адрес электронной почты: zavodimpuls@yandex.ru

ИЗГОТОВИТЕЛЬ Общество с ограниченной ответственностью «ЗНГО-Импульс».
Место нахождения: 426039, Российская Федерация, Республика Удмуртская, город Ижевск, улица Владивостокская, дом 1А, офис 3
Адрес места осуществления деятельности: 426039, Российская Федерация, Республика Удмуртская, город Ижевск, улица Владивостокская, дом 1А

ПРОДУКЦИЯ Насосы дозировочные типа НД.
Маркировка взрывозащиты приведена в приложении (бланки №№ 0555248, 0555249).
Оборудование выпускается по ТУ 28.13.12-004-2998893-2018 для работы во взрывоопасных средах.
Серийный выпуск

КОД ТН ВЭД ТС 8413 50 400 0

СООТВЕТСТВУЕТ ТРЕБОВАНИЯМ Технического регламента Таможенного союза ТР ТС 012/2011 "О безопасности оборудования для работы во взрывоопасных средах"

СЕРТИФИКАТ ВЫДАН НА ОСНОВАНИИ - акта анализа состояния производства Общество с ограниченной ответственностью «ЗНГО-Импульс» от 12.09.2018 года;
- протокола испытаний № 2182/ЗИЛПМ-2018 от 11.10.2018 года. Испытательный центр Общество с ограниченной ответственностью «ПРОММАШ ТЕСТ», аттестат аккредитации регистрационный № RA.RU.21ВС05 действителен от 26.04.2016 года.

Схема сертификации: 1с

ДОПОЛНИТЕЛЬНАЯ ИНФОРМАЦИЯ Срок службы, срок и условия хранения указаны в Руководстве по эксплуатации.
Стандарты, обеспечивающие соблюдение требований Технического регламента Таможенного союза ТР ТС 012/2011 "О безопасности оборудования для работы во взрывоопасных средах": (бланки №№ 0555248, 0555249).

СРОК ДЕЙСТВИЯ С 12.10.2018 **ПО** 11.10.2023 **ВКЛЮЧИТЕЛЬНО**

М.П.

Руководитель (уполномоченное лицо) органа по сертификации (подпись) Галина Александровна Родзивон (инициалы, фамилия)

Эксперт (эксперт-аудитор) (эксперты (эксперты-аудиторы)) (подпись) Анатолий Владимирович Ивочкин (инициалы, фамилия)

ИМПУЛЬС
Завод нефтегазового оборудования

426039, Удмуртская Республика,
г. Ижевск, ул. Владивостокская, д. 1А

+ 7 (3412) 57-66-56
zavodimpuls@yandex.ru

Спасибо за внимание!

ИМПУЛЬС
Завод нефтегазового оборудования

426039, Удмуртская Республика,
г. Ижевск, ул. Владивостокская, д. 1А

+ 7 (3412) 57-66-56
zavodimpuls@yandex.ru