Русская Православная Церковь Омская епархия

СВЯТО-НИКОЛО-ИГНАТЬЕВСКИЙ ХРАМ

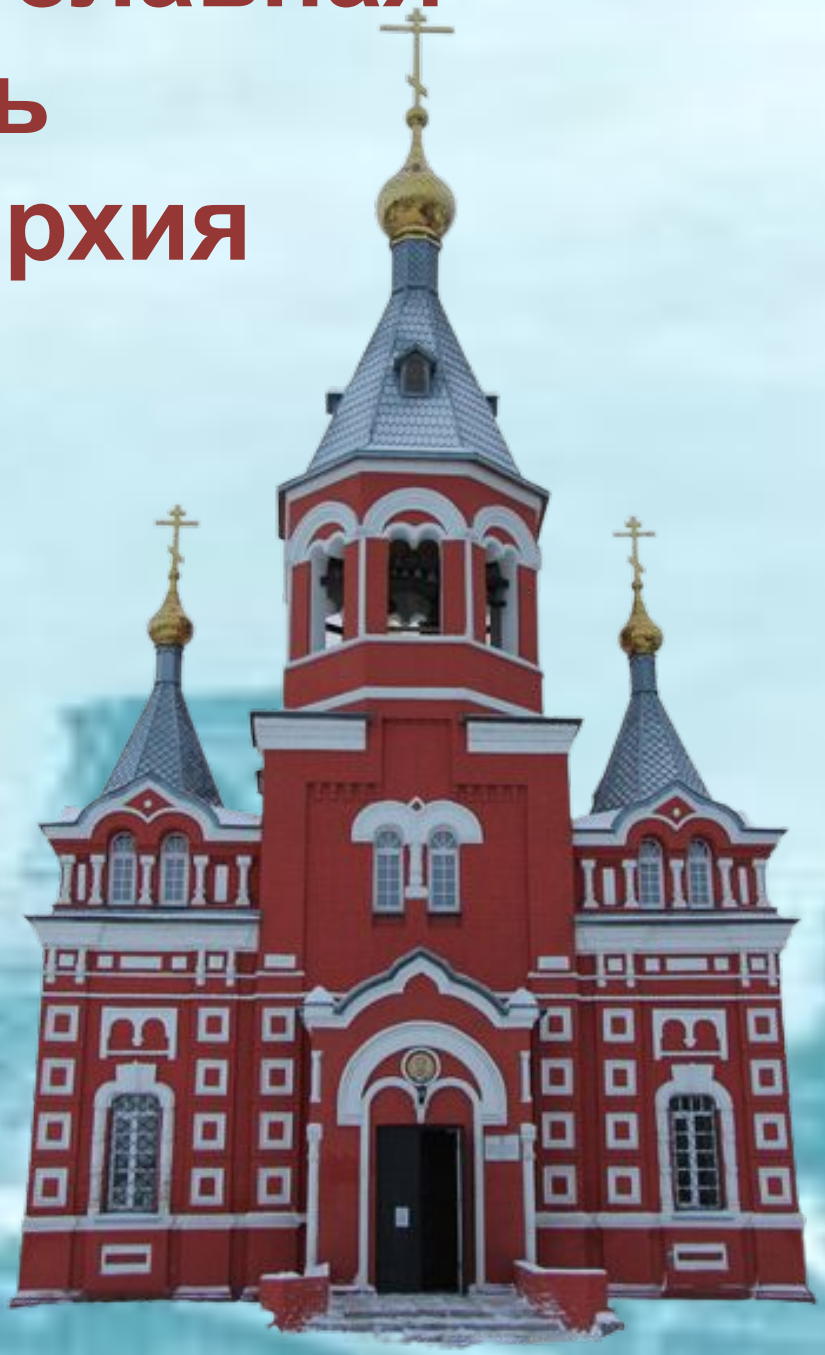

Докладчик: Романюк Егор
Руководитель: Литвякова Ирина Эдуардовна

Церковь иконы Божией Матери
"Всех скорбящих Радость»

А. И. фон Гоген

Архитектор, действительный член
Императорской академии художеств

Священному
ченик
Игнатий
Богоносец
Святой
Николай
чудотворец

В этом храме
с 1922 по 1925 годы
служил священник
Василий Инфантьев
расстреляный
за исповедование
Православной Веры
в 1930 году

Воскресная

Внутреннее убранство храма после восстановления и до реконструкции (январь 2016 г.)

Внутреннее убранство храма в ходе реконструкции (октябрь 2016 г.)

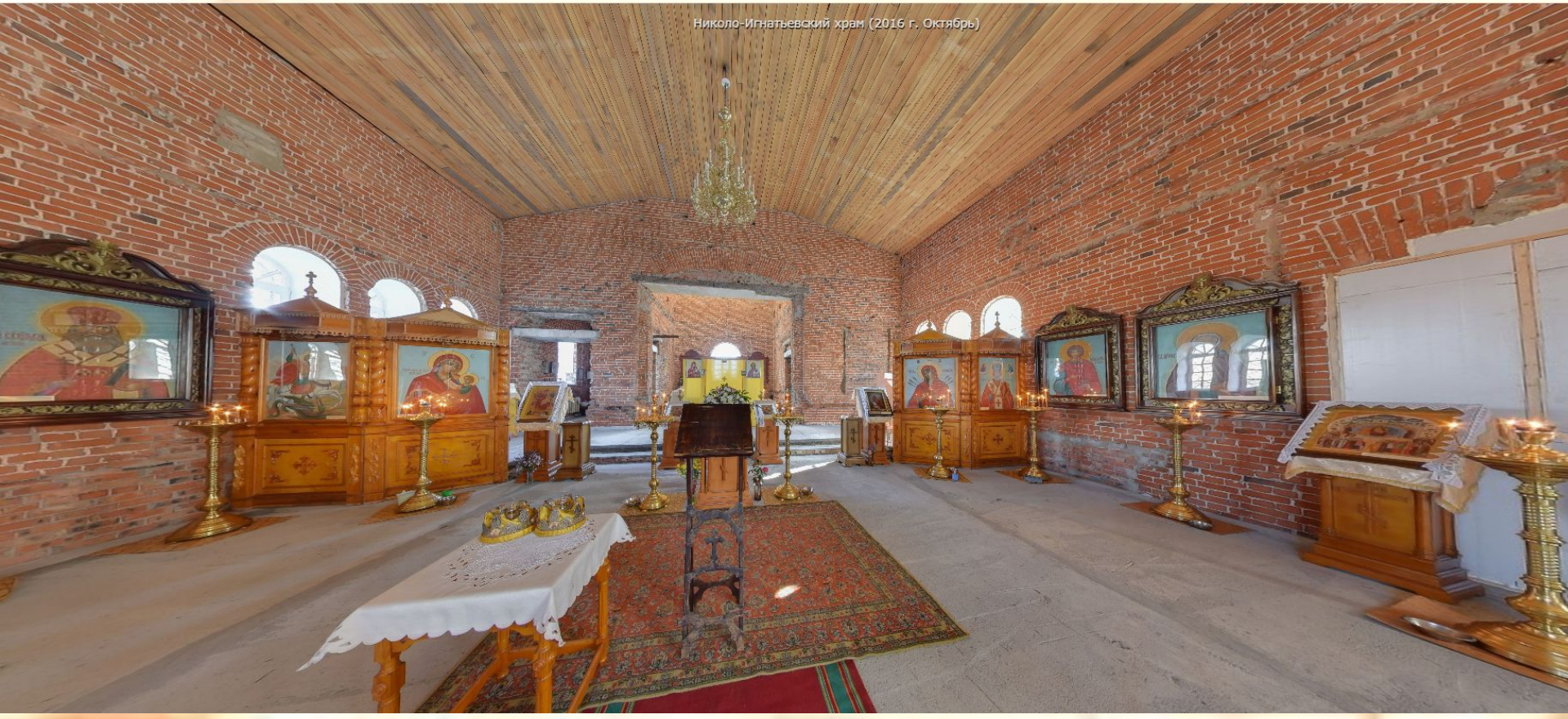

Внутреннее убранство храма в ходе реконструкции (август 2019 г.)

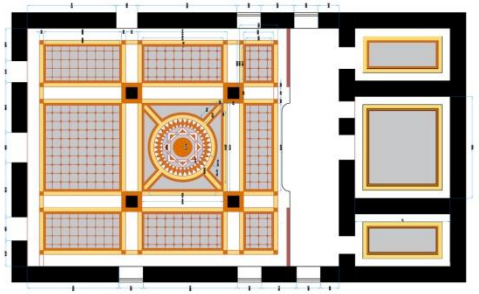

ПРОЕКТ ПРИДЕЛА
СВЩМЧ. ИГНАТИЯ БОГОНОСЦА