МИНИСТЕРСТВО СЕЛЬСКОГО ХОЗЯЙСТВА РОССИЙСКОЙ ФЕДЕРАЦИИ

ФЕДЕРАЛЬНОЕ ГОСУДАРСТВЕННОЕ БЮДЖЕТНОЕ ОБРАЗОВАТЕЛЬНОЕ УЧРЕЖДЕНИЕ ВЫСШЕГО ОБРАЗОВАНИЯ

РОССИЙСКИЙ ГОСУДАРСТВЕННЫЙ АГРАРНЫЙ УНИВЕРСИТЕТ – МСХА имени К.А. ТИМИРЯЗЕВА

(ФГБОУ ВО РГАУ - МСХА имени К.А. Тимирязева)

Факультет зоотехнии и биологии
Кафедра зоологии

Доклад

по дисциплине «**Систематика животных**» на тему:

Семейство Бульдоговые летучие мыши (*Molossidae*)

Выполнил
студент 305 группы
Факультета
зоотехнии и биологии
М.А. Пеликанов

Москва 2016

Цель презентации:

- Целью данной презентации является формирование общих представлений семействе Бульдоговых летучих мышей, а также изучение их основных систематических признаков.

Задачи презентации:

- Ознакомление со особенностями строения бульдоговых, лежащими в основе классификации
- Ознакомление с особенностями расселения представителей семейства
- Изучение экологических особенностей

Объект и предмет исследования:

- Объектом в данном исследовании выступают летучие мыши, относящиеся к семейству Бульдоговые (Складчатогубые)
- Предметом исследования являются их морфологические, физиологические и экологические особенности, лежащие в основе классификации.

Морфо-физиологическая характеристика

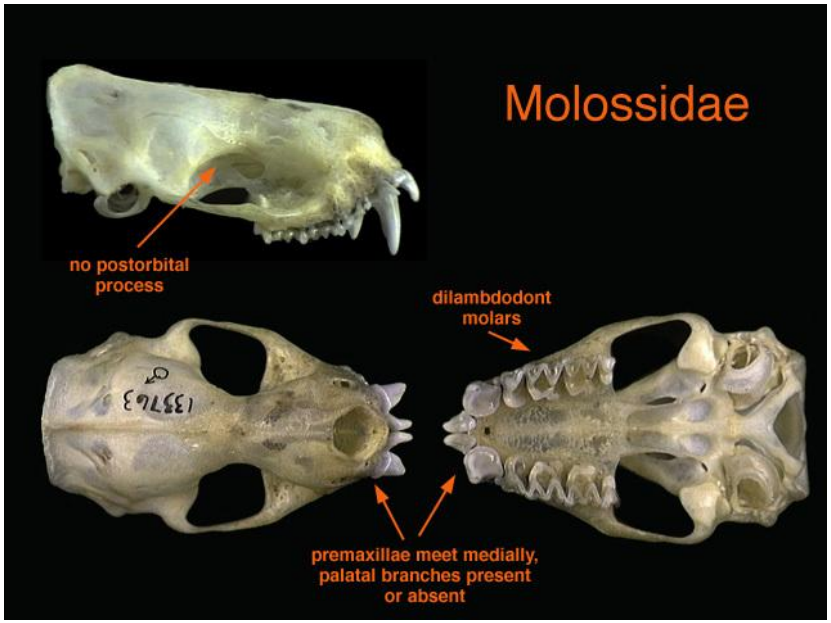

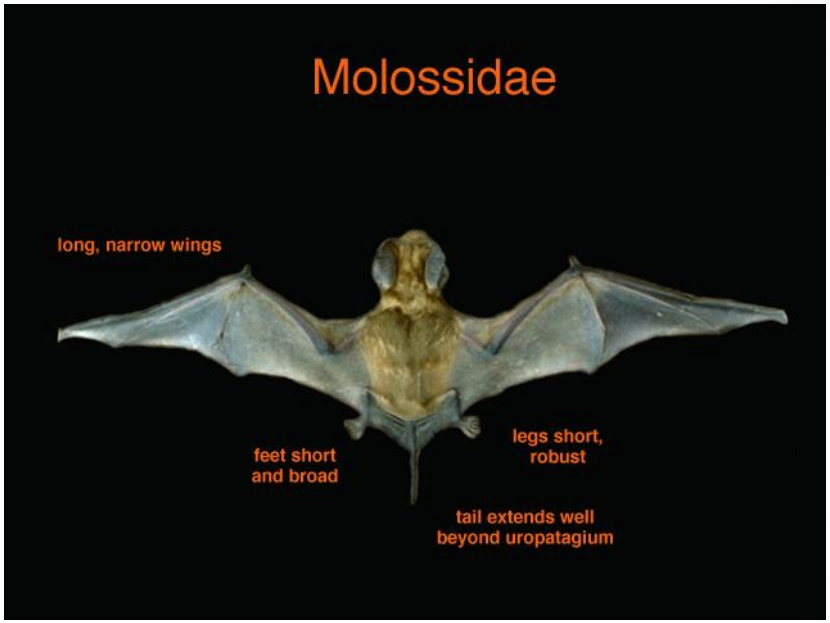

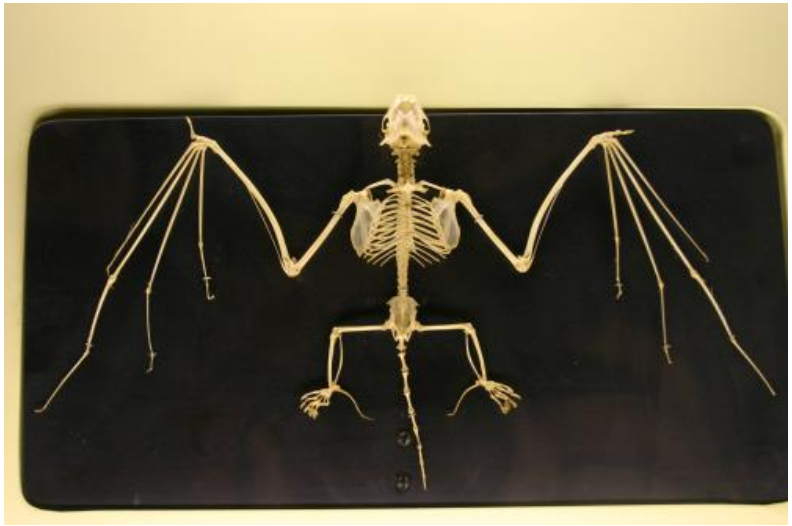

Распространение и образ жизни

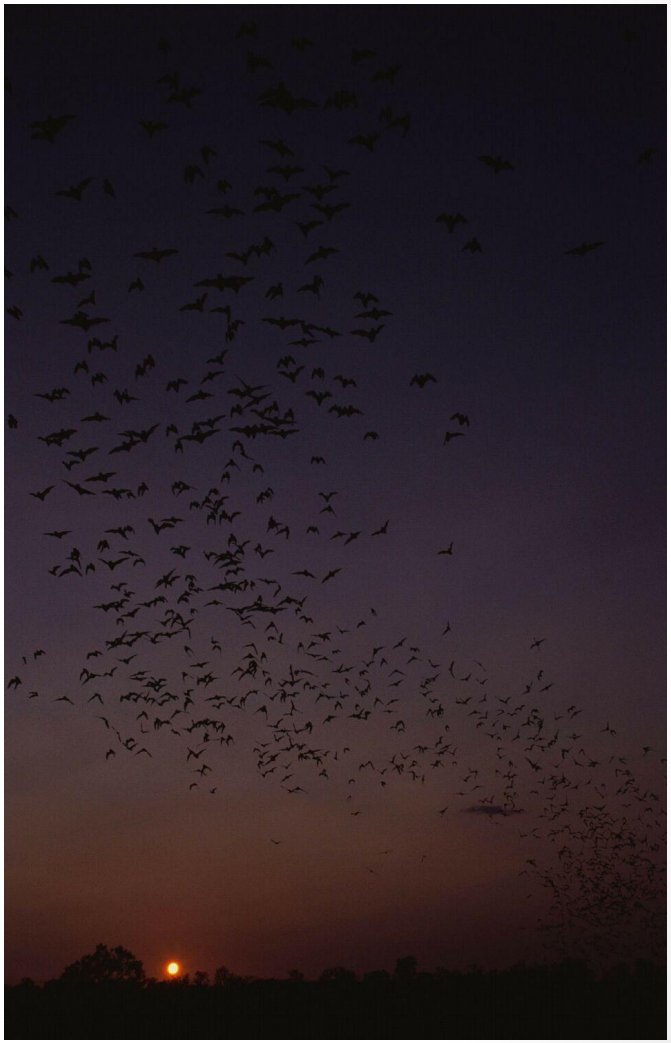

Представители

Chaerephon jobensis

Cheiromeles torquatus

Eumops perotis

Molossops temminckii

Molossus barnesi

Mormopterus eleryi

Myopterus daubentonii

Nyctinomops macrotis

Otomops harrisoni

Promops centralis

Tadarida Teniotis

Tomopeas ravus

Спасибо за внимание

Список источников

- Mammal Species of the world — Электронные данные – Адрес в интернете: https://www.departments.bucknell.edu/biology Режим доступа свободный 08.10.2016
- Wikipedia Свободная энциклопедия – Электронные данные – Адрес в интернете: https://ru.wikipedia.org Режим доступа свободный 08.10.2016
- Рукокрылые России и сопредельных стран – Электронные данные – Адрес в интернете: http://zmmu.msu.ru/bats/rusbats Режим доступа свободный 08.10.2016