Кировское областное государственное бюджетное образовательное учреждение среднего профессионального образования «КИРОВСКИЙ МЕДИЦИНСКИЙ КОЛЛЕДЖ»

Анализаторы. Органы чувств.

Электронное учебное пособие для внеаудиторной самостоятельной работы студентов

Содержание

- Введение
- Учение об анализаторах.
- Орган слуха и равновесия.
- Орган обоняния.
- Орган вкуса.
- Соматосенсорные органы. Кожа.

Введение

Электронное учебное пособие (ЭУП) «Анализаторы. Органы чувств» содержит систематизированный учебный материал, предназначенный для организации самостоятельной внеаудиторной работы студентов по изучению темы «Органы чувств. Сенсорные системы» дисциплины «Анатомия и физиология человека».

Данное ЭУП соответствует требованиям Федерального государственного образовательного стандарта для специальности 060101 «Лечебное дело», 060102 «Акушерское дело», 060501 «Сестринское дело» медицинского колледжа.

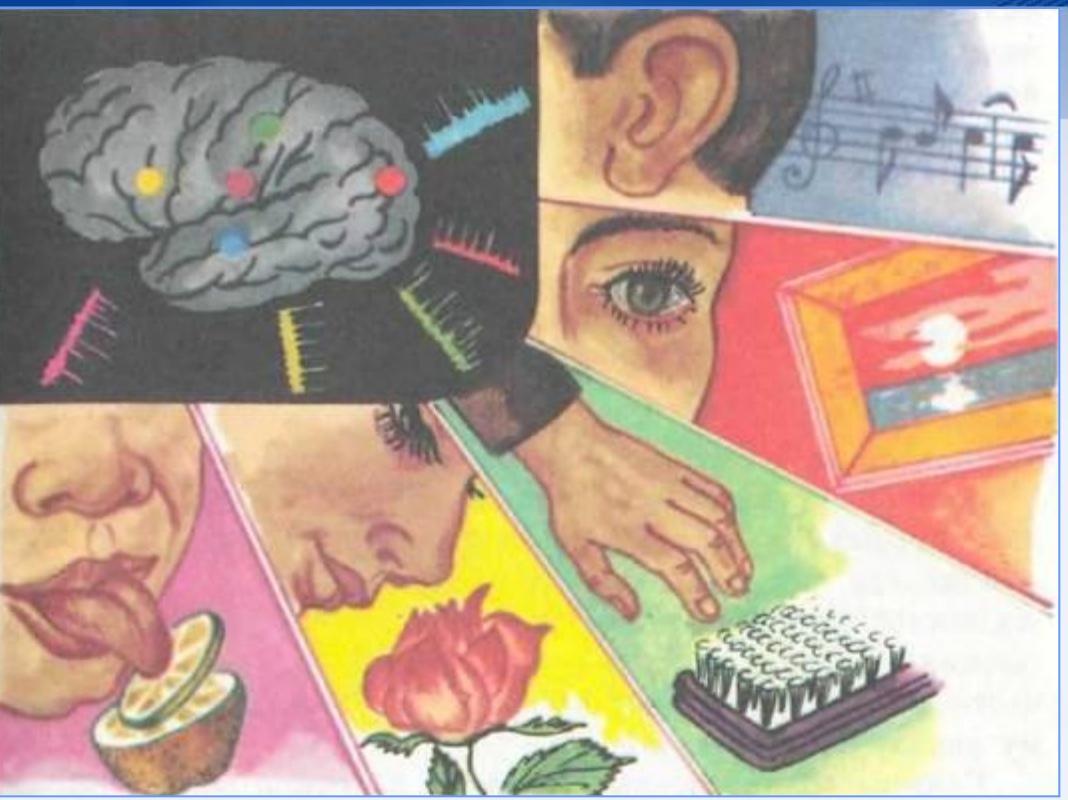

ЭУП состоит из 6 разделов, каждый из которых раскрывает строение и функцию органов чувств у человека.

- Каждый раздел содержит информационный материал и задания для закрепления знаний.
- ЭУП может быть использовано преподавателем анатомии на теоретических занятиях, преподавателями других дисциплин для повторения анатомии органов чувств, а также студентами для самостоятельной внеаудиторной работы при изучении данной темы.

Студенты должны знать:

- строение и функции зрительного, слухового, вестибулярного, вкусового, обонятельного, осязательного анализаторов.
- строение проводящих путей анализаторов.

Студенты должны уметь:

- находить и показывать на плакатах, муляжах и планшетах органы чувств и их составные части;
- использовать анатомо-физиологические знания при уходе за больными .

Литература:

Основная:

- Гайворонский И.В. Анатомия и физиология человека. – М.: «Академия», 2012.
- Воробьева Е.А., Губарь А.Д. и др. Анатомия и физиология: Учебник для медицинских училищ. – Москва, Медицина, 2005.
- Барышников С.Д. Лекции по анатомии и физиологии человека с основами патологии. – Москва, ГОУ ВУМНЦ, 2000.
- Барышников С.Д. Тестовые задания по анатомии и физиологии человека с основами патологии. – Москва, ГОУ ВУМНЦ, 1997.
- Липченко В.Я., Самусев Р.П. Атлас нормальной анатомии человека. – Москва, Медицина, 2005.

Дополнительная:

- Горелова Л.В. Анатомия в схемах и таблицах. – Ростов н/Д: Феникс, 2006.
- Марысаев В.Б. Атлас анатомии человека. – Москва, ООО «РИПОЛ КЛАССИК», 2007.