



Губы – новый формат . Концепция sophisticated филлерами Vivacy



Сертифицированный тренер
VIVACY

Сертифицированный тренер
Dr.Korman

Сертифицированный тренер
IPSEN

Сертифицированный тренер

Beauty Focus
 dr.roman_semaka

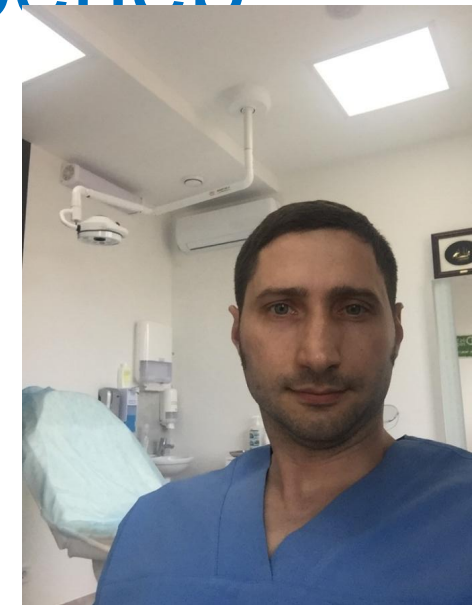

ГУБЫ

Поистине влекут и манят своей полнотой и изяществом линий, завораживают и парализуют взгляд, неизгладимо отпечатываются в памяти своей алой прелестью, словно ароматный бокал красного вина....влюбляют в себя в первые секундылишают сна и рассудка. О да, это великолепие бугорков и ложбинок...этот алый красно-розовый колорит....купидон и таинство смыкающихся контуров поработает навсегда



Красивые губки, какие они?

- Ла Натурэль
- Браудэ
- Французские
- Бантиком
- ТП
- НЕ ТП
- Губы «Джоли»
- «Хвост русалки»
- «Плоский бант»



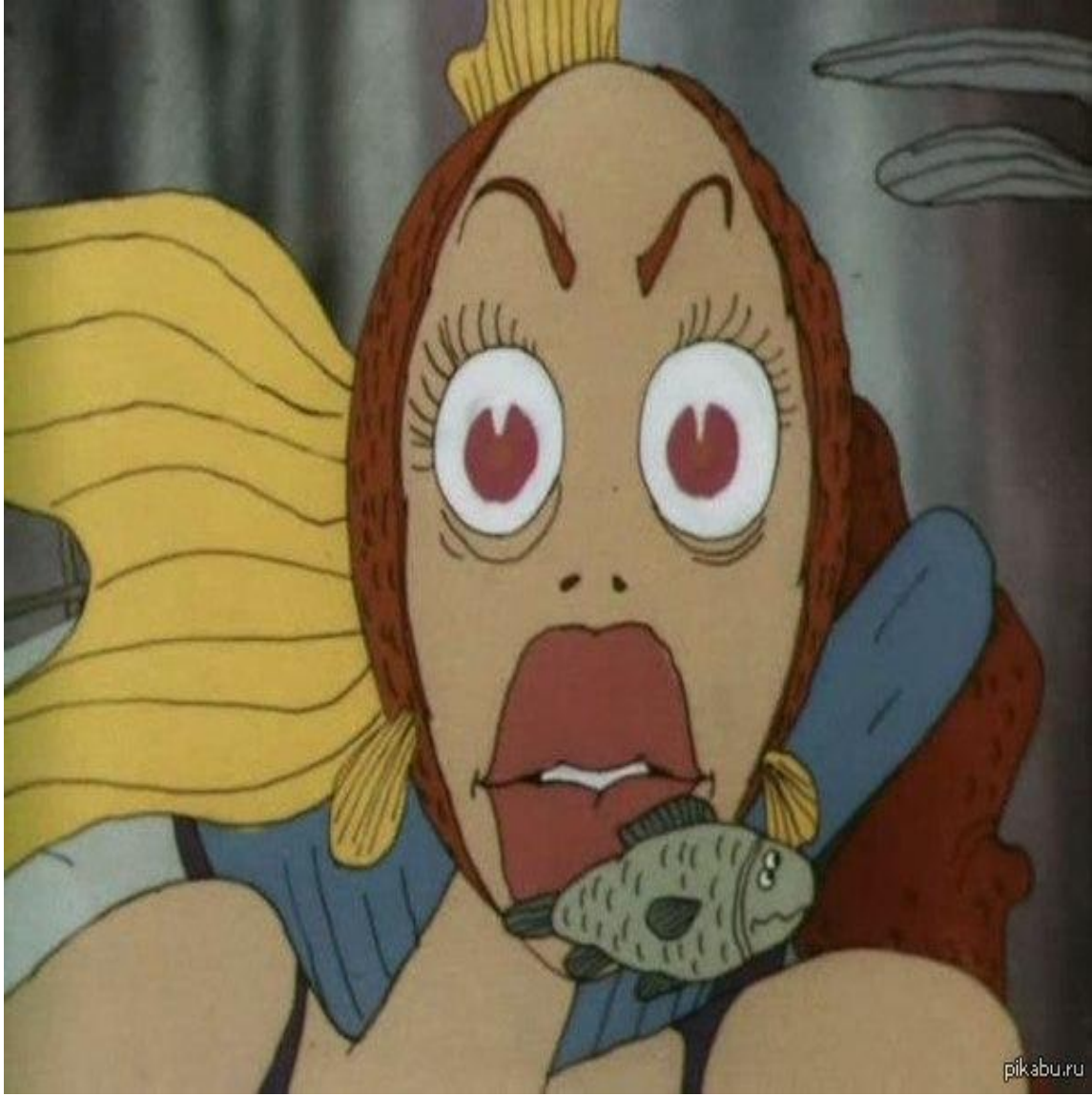

Мисс мира Оивия Калпо 2012





Мисс Мира 2016 Ирис



Мисс Мира Мария Габриелла 2013



Мисс Мира 1953

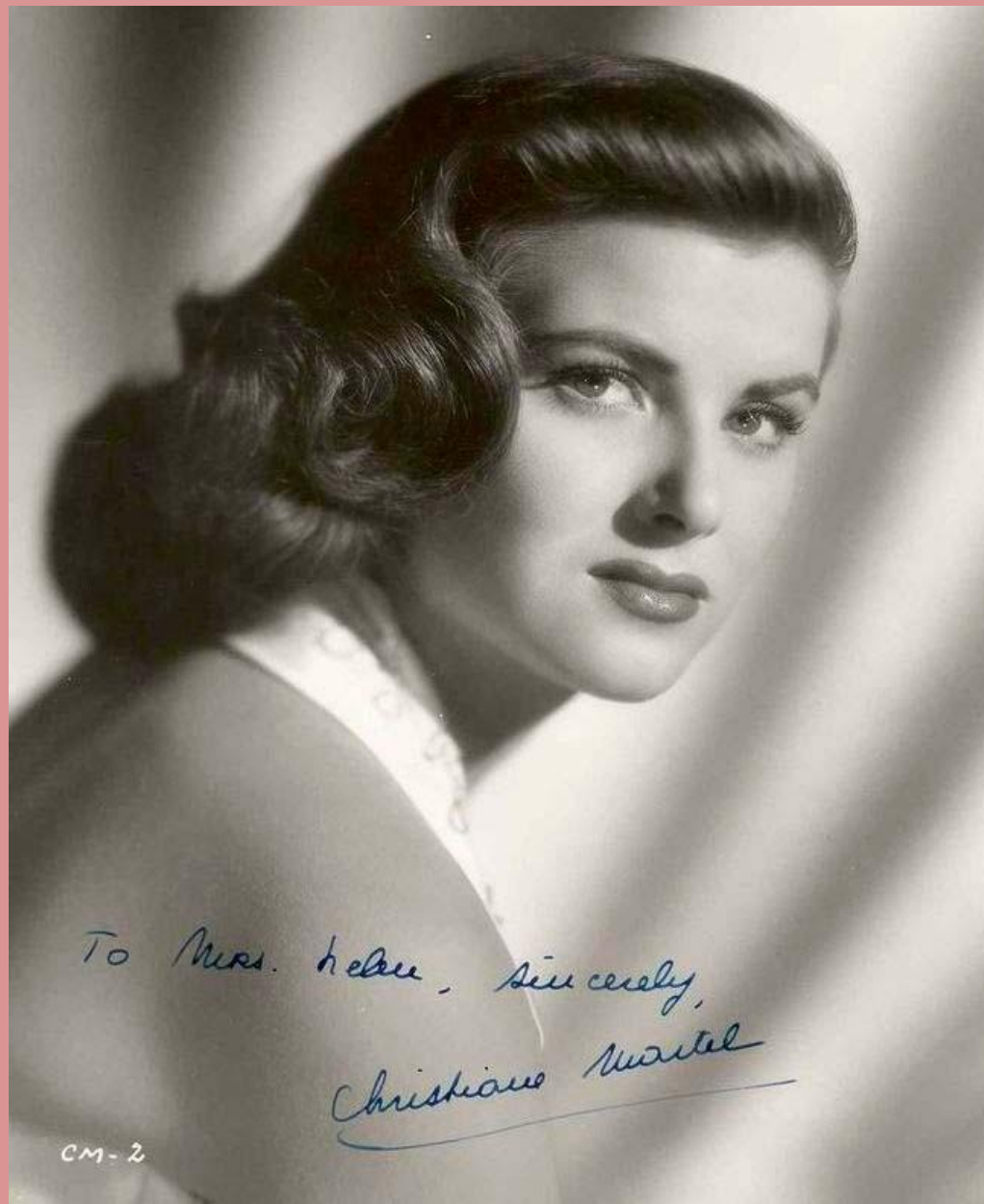

Анжелина Джоли



АНАТОМИЯ И ГИСТОЛОГИЯ



Гистологический срез губы



Рис. 5. Гистологический препарат. Губа человека:

1 — кожный отдел; 2 — промежуточный отдел (красная кайма); 3 — слизистый отдел

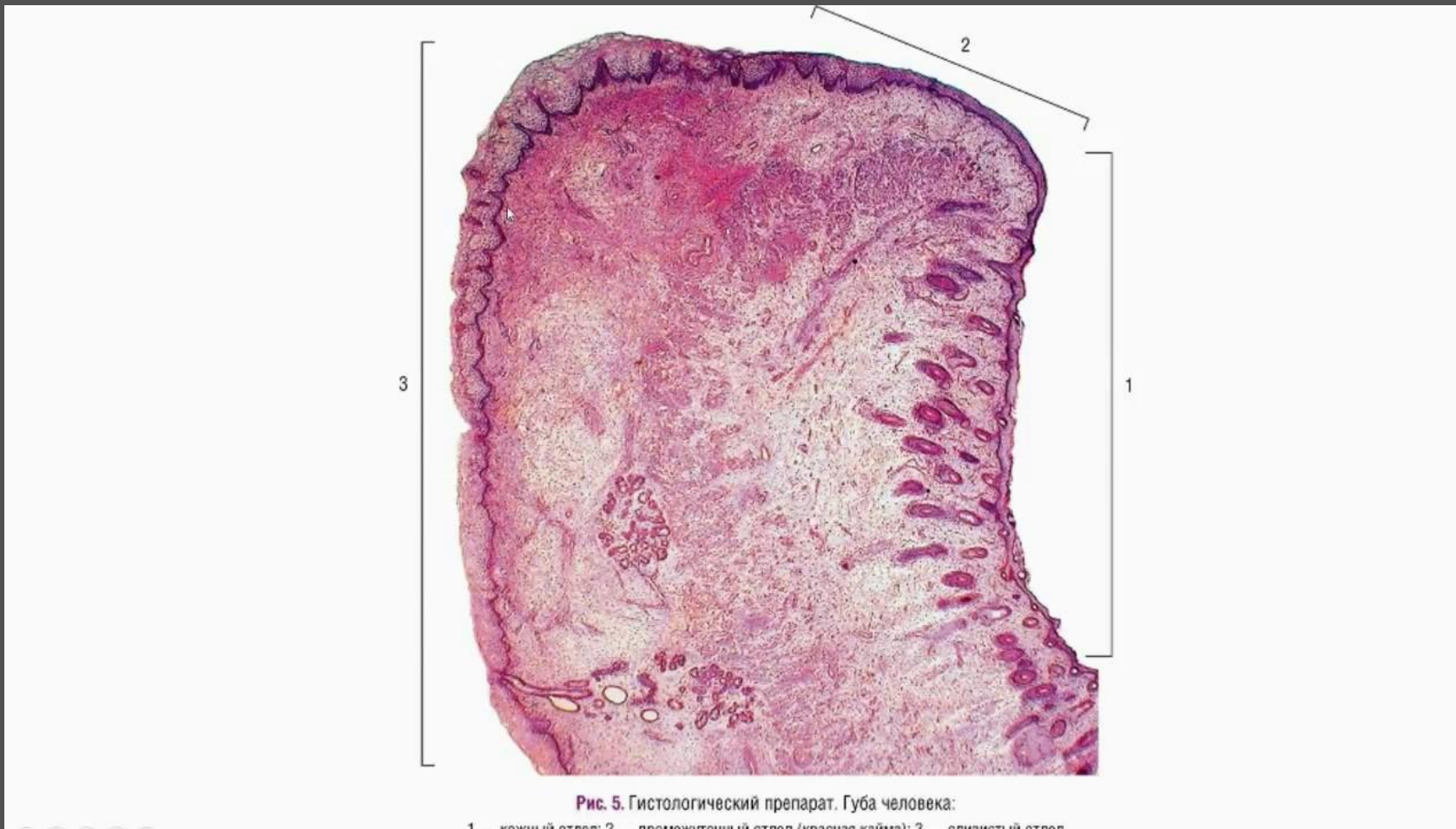

Выделяют несколько частей покрова губы

- Кожная часть – многослойный плоский ороговевающий эпителий, под ним рыхлая соединительная ткань, много волосяных фолликулов, сальных потовых желез
- Красная кайма – многослойный плоский частично ороговевающий эпителий, сальные железы в углах рта, потовых нет, волосяных фолликулов нет
- Переход в слизистую (Зона Клейна) и слизистая оболочка – многослойный плоский неороговевающий эпителий, выраженный подслизистый слой – много мелких слюнных желез в нем



Мышечный слой

- Это основа губы- круговая мышца рта(имеет 2 слоя)
- Поверхностный – подворачивает губу при сокращении
- Глубокий – сфинктер –сужает ротовое отверстие
- Угол рта- модиолус -точки слияния волокон:
 - круговой мышцы рта
 - щечной
 - поднимающей угол рта
 - опускающей угол рта
 - малой скуловой
 - мышцы смеха
 - платизмы

Тесное взаимодействие с мимическими мышцами лица

Поднимают верхнюю губу :

- M.levator labii superioris
- M. levator labii superiori alaeque nasi
- M.zygomaticus minor
- M.zygomaticus major
- Оттягивают в сторону:
- M.risorius
- M.buccinator



Тесное взаимодействие с мимическими мышцами лица

Опускают нижнюю губу:

- M.depressor anguli oris
- M.depressor labii inferioris
- M.mentalis – выпячивание и выступание нижней губы
- m.platysma



Мышцы лица и шеи

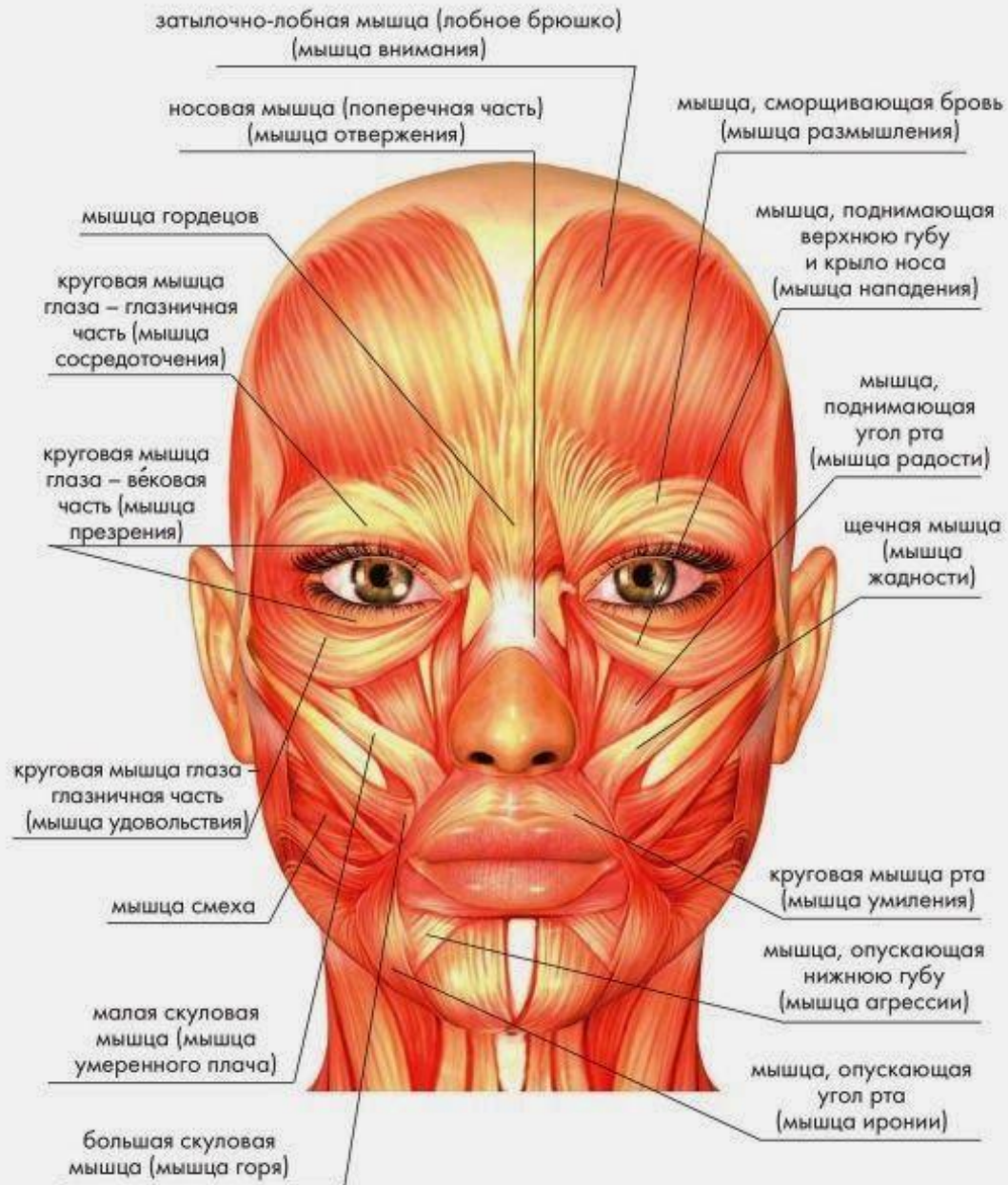

Кровоснабжение и иннервация

- **АРТЕРИАЛЬНЫЙ ПРИТОК:**

- Лицевая артерия ветви –нижняя и верхняя губная артерия
- Верхнечелюстная артерия –подбородочная ветвь

- **ВЕНОЗНЫЙ ОТТОК:**

- По лицевой вене во внутреннюю яремную вену
- Нижняя альвеолярная вена –крыловидное венозное сплетение

- **ИННЕРВАЦИЯ:**

- Чувствительная- подглазничный и нижнечелюстной нерв
- Двигательная – лицевой нерв

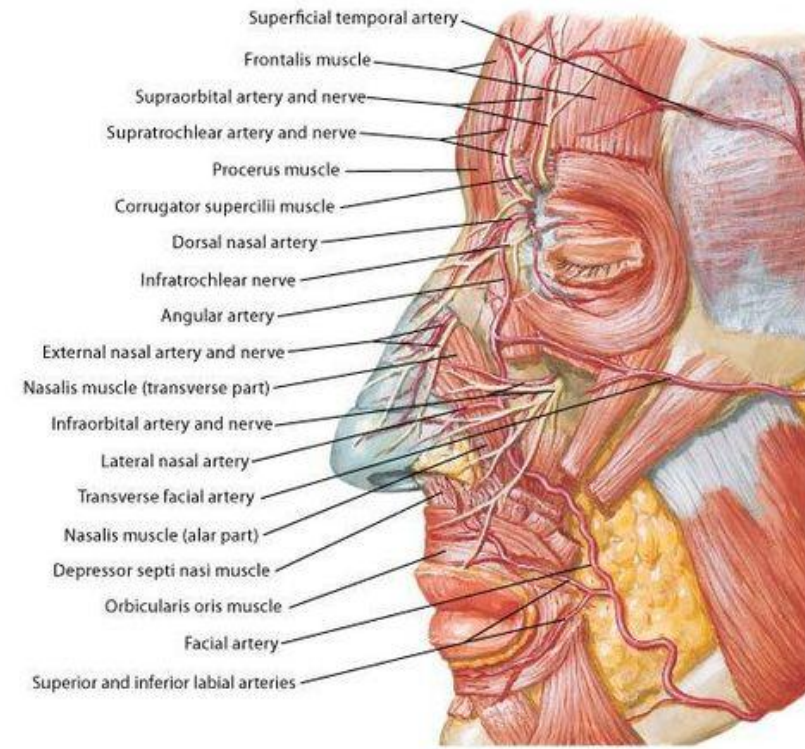
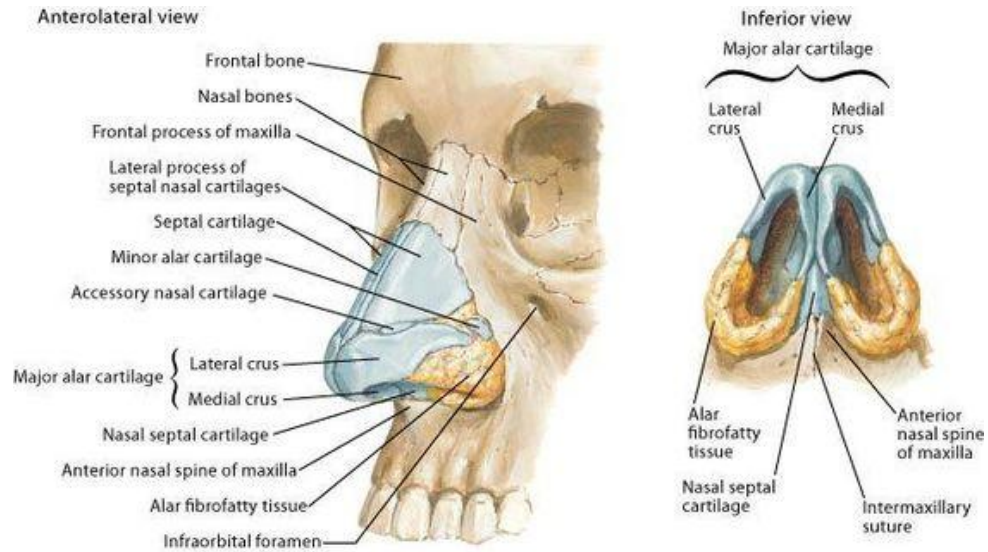

F. Netter

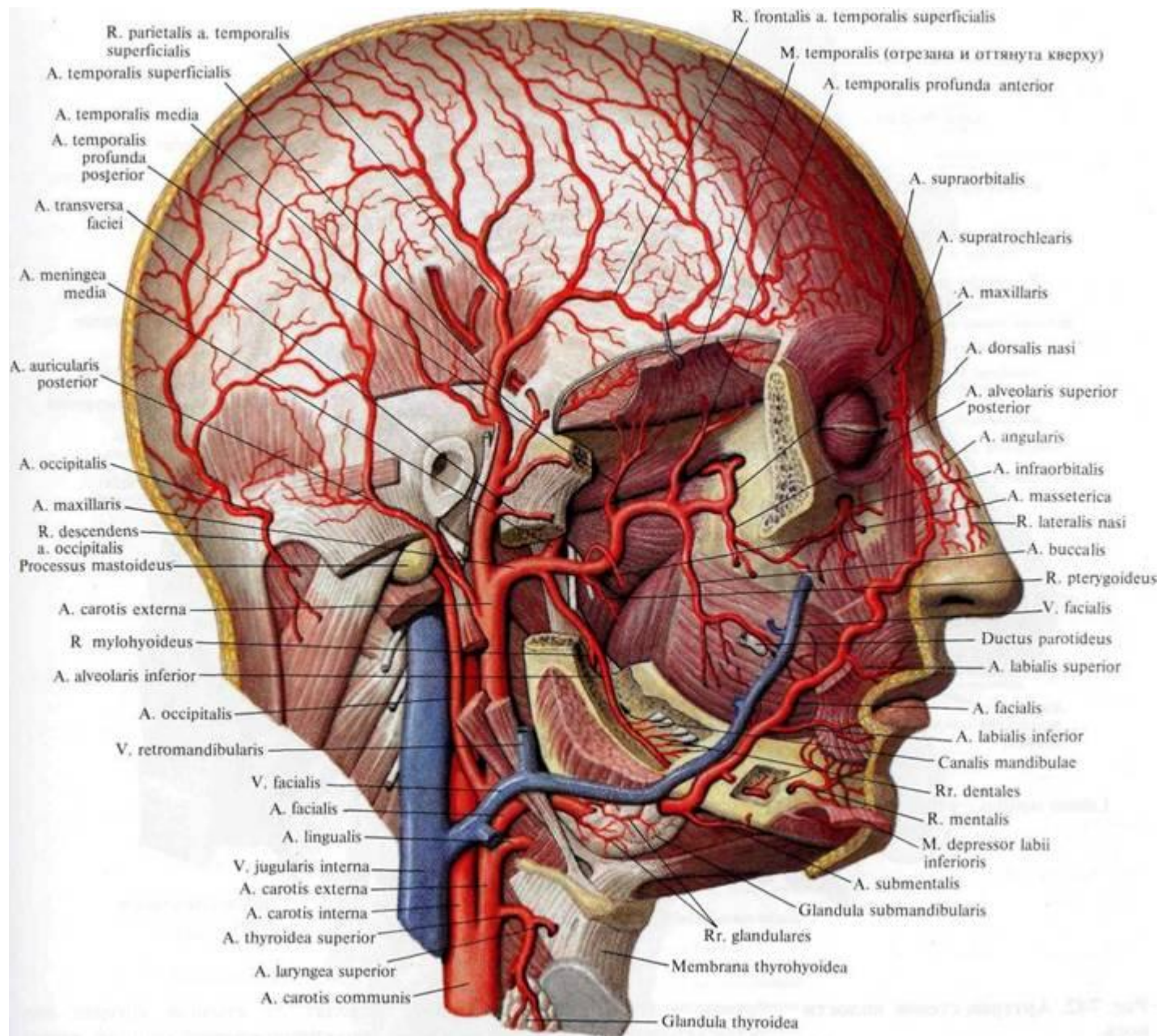



Понятие красивые губы

- Исследования , проведенные с участием нескольких сотен молодых привлекательных европейских женщин (Fabio Meneghini Clinical Facial analysis Springer 2005) позволили выявить некие определенные характеристики привлекательности ж
(Губанова Е.И)



Параметры красивых губ

- Ширина рта в покое
- Носогубная складка
- Рельеф (Купидон, колоны филтрома)
- Высота и объем верхней и нижней губы
- Линия Риккетса
- Назолабиальный угол (тенденция к его верхней границы нормы)
- Округлые плавные изгибы в профиль
- Улыбка
- Уголки рта
- Цвет



ВОЗРАСТ МЕНЯЕТ КРАСОТУ ГУБ

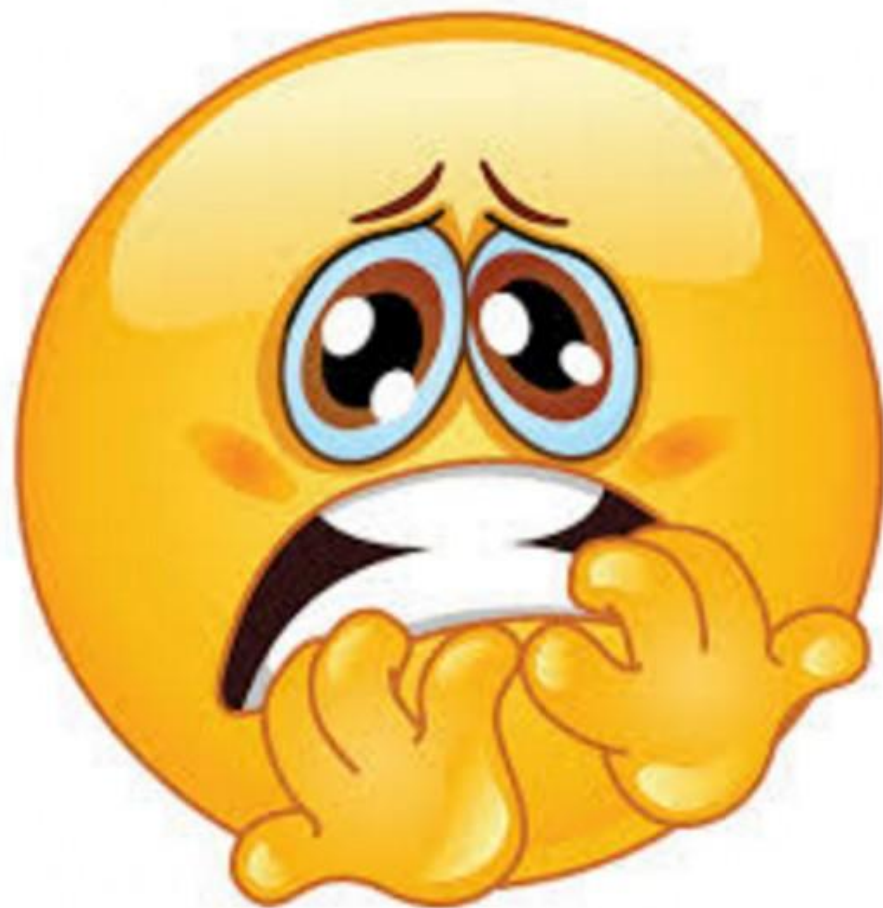

Так выглядят губы в 19 лет



Процессы старения губ- это тяготы лишения
привлекательности



Так выглядят губы в 63 года



Изменения, которые происходят с возрастом

- Связаны с изначальной формой и объемом губ
- Происходят во всех тканях на всех уровнях
- Первые изменения – мимические, происходят уже в возрасте 23-25 лет, и обычно не расцениваются, как старение(ассиметрия видна даже у детей и подростков)
- Зависят от выраженности процессов старения л
- Зависят от образа жизни
- Зависят от качества ухода за кожей губ



Влияние образа жизни на старение губ

- Блогеры
- Ораторы
- Тренера
- Руководители
- Спикеры-профессионалы
- Актеры



Влияние образа жизни на старение губ

- Курение классических сигарет
- Курение «IQOS» также приближает кисет и истончение губ





Концепция sophisticated филлерами Vivacy

- Антивозрастная коррекция –восстановление былой красоты
- Бьютификация- всегда полет фантазии пациента в тесном взаимодействии и взаимопонимании с врачом



LABORATOIRE VIVACY®

Французский производитель

Инновация

Экспертиза

Креативность



- Специализация: дизайн и производство препаратов медицинского назначения на основе **гиалуроновой кислоты**
- Разработаны экспертами специализирующимися течении **более 15 лет** в создании полимеров и инъекционных технологий
- Препараты STYLAGE® представлены **более чем в 80 странах мира**

- **Сильный исследовательский потенциал** в создании решений для дизайна и высококачественного производства ГК
- Высококвалифицированная команда учёных, инженеров, химиков и фармацевтов ведёт сотрудничество с ключевыми лидерами общественного мнения и медицинскими специалистами



	СОСТАВ	КОНЦЕНТРАЦИЯ	ОБЪЕМ	ИГЛЫ	ПОКАЗАНИЯ	ГЛУБИНА ИНЪЕКЦИИ	ДЛИТЕЛЬНОСТЬ ЭФФЕКТА
S	Гиалуроновая кислота (IPN-Like) + маннитол	16 мг/г	2 x 0,8 мл	30 G ^{1/2}	Периорбитальная область, мелкие и средние морщинки, губы	Поверхностная и средняя глубина дермы	9 месяцев
M Lidocaine	Гиалуроновая кислота (IPN-Like) + маннитол <small>*Также с добавлением 0,3% лидокаина</small>	20 мг/г	2 x 1 мл	30 G ^{1/2}	Периорбитальная область, средние и глубокие морщины	Средние и глубокие слои дермы	12 месяцев
L	Гиалуроновая кислота (IPN-Like) + маннитол	24 мг/г	2 x 1 мл	27 G ^{1/2}	Глубокие и очень глубокие морщины	Глубокие слои дермы	12 месяцев
XL	Гиалуроновая кислота (IPN-Like) + маннитол	26 мг/г	2 x 1 мл	27 G ^{1/2} 23 G ^{1/4}	Восстановление объема лицевых тканей	Глубокие слои дермы или подкожная ткань	12 месяцев и более
XXL	Гиалуроновая кислота (IPN-Like) + маннитол	21 мг/г	1 x 2,2 мл	21 G ^{1/2} 21 G60	Экстремальное восстановление объема тканей	Подкожная ткань	12 месяцев и более
Special Lips Lidocaine	Гиалуроновая кислота (IPN-Like) + маннитол <small>*Также с добавлением 0,3% лидокаина</small>	18,5 мг/г	1 x 1 мл	30 G ^{1/8}	Губы	От поверхностного до среднего слоя дермы	6 – 9 месяцев
HYDRO	Нестабилизированная гиалуроновая кислота + маннитол	14 мг/г	1 x 1 мл	30 G ^{1/2}	Биоревитализация	Поверхностные слои дермы	-----
HYDRO max	Гиалуроновая кислота (IPN-Like) + сорбитол	12,5 мг/г	1 x 1 мл	30 G ^{1/8} 30 G ^{1/2}	Пролонгированная биоревитализация	«Точка за точкой», линейная техника, в глубокие слои кожи	2 – 4 месяцев

STYLAGE® ГАММА ПРОДУКТОВ

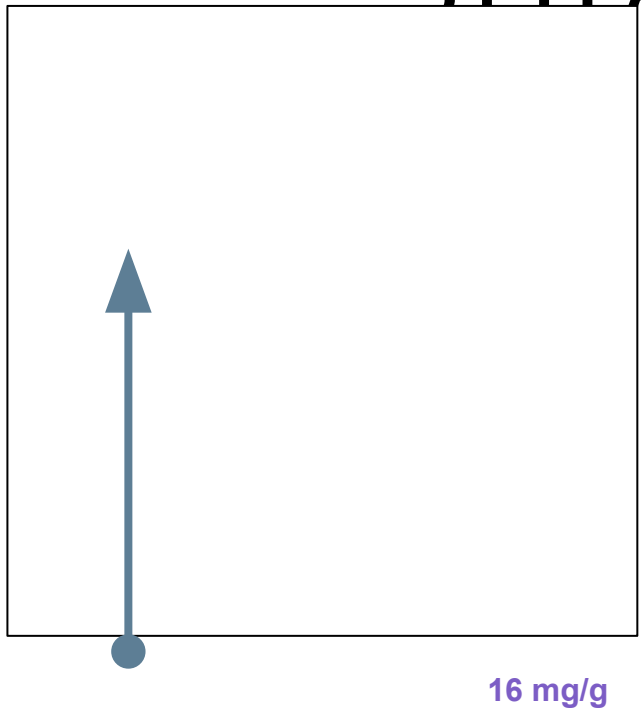

Растекаемость

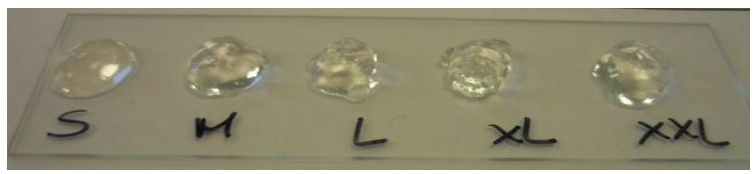

Заполнение

Губы тонкие морщинки

Средние морщинки

ЭЛАСТИЧНОСТЬ (механическая)

STYLAGE® M

С ЛИДОКАИНОМ ИЛИ БЕЗ

Упаковка : 2 X 1 ml

Концентрация : 20 mg/g

Иглы : 30 G^{1/2}

Хранение : от 2 до 25°C

Эффект : 12 месяцев

Показания : от средних до глубоких морщин

- Носогубные складки;
- Морщины марионетки;
- Межбровная линия при толстой коже;
- Морщины на щеках;
- Объём губ;
- Заполнение щёк и подбородка, средняя дерма;
- Уменьшение носового бугорка или подъём кончика носа;
- Изменение формы мочки уха

Техника : линейно-ретроградное введение , «наппаж».



STYLAGE® L

С ЛИДОКАИНОМ ИЛИ БЕЗ



Упаковка : 2 X 1 ml

Концентрация : 24 mg/g

Иглы : 27 G^{1/2}

Хранение : от 2 до 25°C

Эффект : 12 месяцев

Показания : от глубоких до очень глубоких морщин, или средних морщин при толстой коже (глубокая дерма)

- Глубокие носогубные складки или толстая кожа;
- Морщины марионетки;
- Маленькая волюметрия :
 - Скулы у молодой женщины;
 - Моделирование подбородка;
 - Уменьшение носового бугорка или подъём кончика носа;
 - Омоложение рук, включая потерю объёма на тыльной стороне ладони.

Техника : линейно-ретроградное введение

STYLAGE® *Special Lips*

С ЛИДОКАИНОМ ИЛИ БЕЗ

Упаковка : 1 X 1 ml

Концентрация : 18,5 mg/g

Иглы : 30 G^{1/2}

Хранение : от 2 до 25°C

Эффект : от 9 до 12 месяцев

Показания :

- Увеличение объёма губ;
- Коррекция и создание чёткого контура губ;
- Коррекция диспропорции верхней и нижней губы;
- Уменьшение периоральных или кисетных морщин над верхней губой ;
- Восстановление водного баланса (обработка красных сухих губ);

Technique : линейно-ретроградное введение, микроболусы



Инструменты коррекции

- Игла – она может быть разных размеров, это просто инструмент
 - От 4 мм до 13 мм длиной
 - От 32 G до 25G- все зависит от задач, плотности препарата, пожелания пациента и умений , навыков врача
- Канюля – та же ситуация
 - Разной длины (3-10 см)
 - Разной толщины 30G-21G
 - В зависимости от поставленных задач

Техники коррекции

- **Линейно-ретроградная – основа контурной пластики губ**
- **Микротоечно**
- **Болюсно**

Дополнительные техники:

- Натяжения
- Компресии
- Веерная
- Перекрестная
- Техника 2-х вколов
-

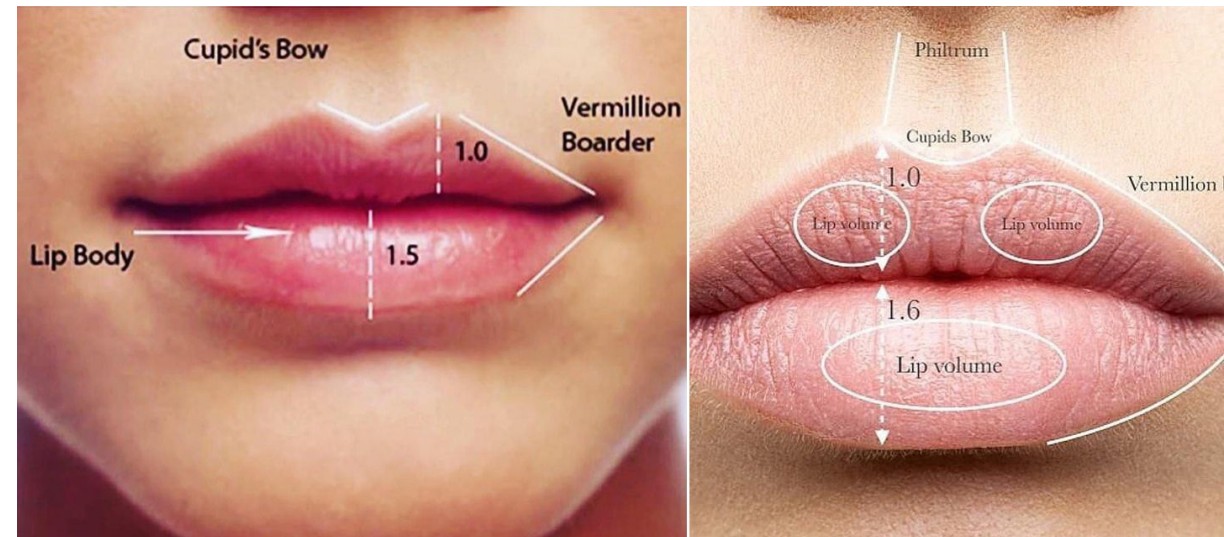

Анестезия преимущества и недостатки

- Топическая кремом
- Проводниковая (ультракаин с адреналином)
- Топическая + седация
- Лидокаин внутри препарата 0.3



Монокоррекция

- Работаем только с губами исключительно



Комплексная коррекция «Концепция *Sophysticated*»

- Восстановление или увеличение губ согласно мировым эталонам красоты определенным статистически
- Соблюдение природных пропорций или воссоздание их
- Гармонизация губ и носогубного треугольника в целом
- Добавка «изюминки» во время коррекции, не меняющей радикально губы , но добавляющей определенного шарма.

Показания

- Тонкие , маленькие губы , недостаток объема очевиден
- Совершенствование формы губ , пропорций
- Ассиметрия губ
- С целью гармонизации лица в комплексе
- Создание образа, подчеркивание индивидуальности
- Профилактика кисетных морщин
- Возрастная реставрация
- Посттравматическая реставрация
- Коррекция хирургической хейлопластики или булхорна или V-Y пластики

Противопоказания



- Беременность
- Лактация
- Детский возраст(ДО 18 ЛЕТ)
- Аутоиммунные заболевания?
- Онкологические заболевания
- Аллергия на один или несколько компонентов препарата
- Острый воспалительный процесс в месте инъекций или вблизи инъекций(герпес , акне, хейлит)
- Повышение температуры тела выше 37 градусов цельсия
- Нарушения свертываемости крови, прием антикоагулянтов(анамнез)
- Склонность к келоидным гипертрофическим рубцам
- Наличие перманентных филлеров в местах инъекций

Осложнения

- **Гиперкоррекция**
- **Гипокоррекция**
- **Усиление асимметрии**
- Гематома больших размеров
- Аллергические реакции на компоненты анестетика или филлера
- Синкопальные состояния
- Обострения хронических заболеваний (**герпес**, витилиго, псориаз, **хейлит**).
- **Гранулемы**
- Невралгия(боль, миотонические расстройства, спазмы)
- Острые состояния, вызванные основным заболеванием(ГБ,СН)-инсульт, инфаркт, гипертонический криз, ТЭЛА.
- Тромбоэмболия вызванная внутрисосудистым введением препарата
- Абсцесс, флегмона
- Некроз мягких тканей

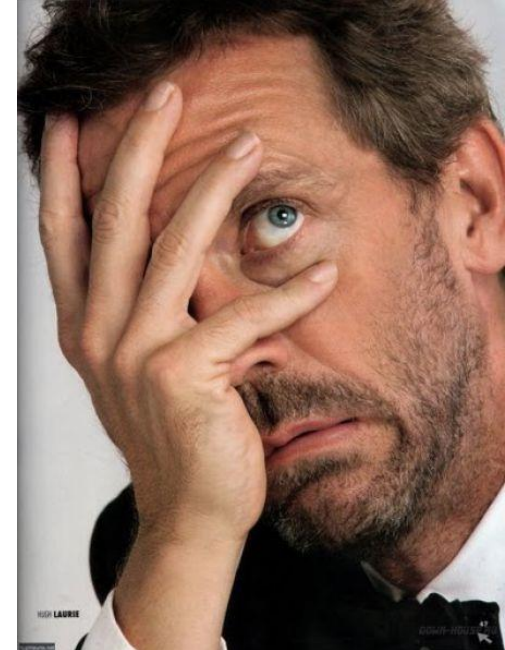

Приходите к нам **УЧИТЬСЯ** и *корова и волчица...*

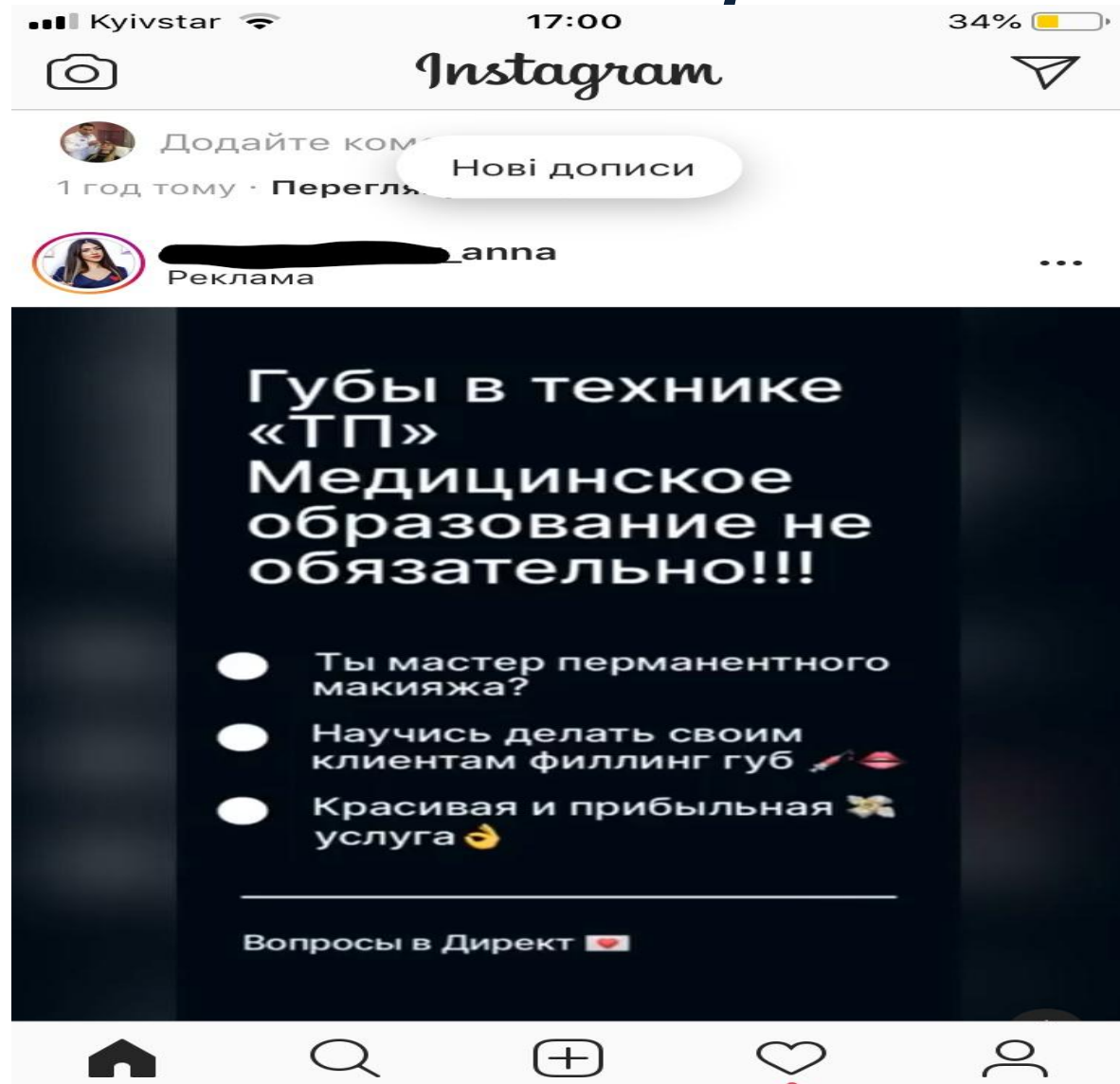

Хуже невежества только маразм

Kyivstar 17:01 34%

927 11,1 ТИС. 281
Дописи Читачі Відстежуються

ТАТУАЖ ❤️ ПЕРМАНЕНТ ❤️ ВИННИЦА
Особистий блог
🦄 ВАША ФЕЯ ОБРАЗА
👉 ИДЕАЛЬНЫЕ НЕСМЫВАЕМЫЕ БРОВИ 12-18 месяцев
🏆 СТАЖ БОЛЕЕ 2000 процедур
🏆 СТЕРИЛЬНО, КАЧЕСТВЕННО
❤️ ПУДРОВЫЕ
📖 ОБУЧЕНИЕ

ул. Пирогова [REDACTED] 4этаж салон
[REDACTED] Vinnytsya
Стежить [svetapatsuk](#)
Переглянути переклад

Стежити Повідомлення Зателефонув... ▾

ПРАЙС ❤️ My love ОТЗЫВЫ ❤️ Лю...Д

Kyivstar 17:02 34%

Коментарі

В программу входит :

- ТЕОРИЯ
- ОТРАБОТКА НА МОДЕЛЯХ 🪡🪡🪡
- ПРЕДОСТАВЛЯЕМ КОНТАКТЫ ГДЕ ЗАКАЗЫВАТЬ ПРЕПАРАТЫ
- ТЕХНИКИ-
- ✓ Плоский бант 🎀
- ✓ Два вкола
- ✓ Четкий контур

Медицинское образование не обязательно!
В этой технике риск ишемии отсутствует 🙌
Филлер без лидокаина-отсутствует риск анафилактического шока

.....

📞 Запись по номеру телефона [REDACTED] 337 🐾 #живитездесьсейчас

🏢 Наш адрес Винница [REDACTED] 4 этаж, салон [REDACTED]

#перманентныймакияжвинница#винницапе рманент#татувинница#макияжвинница#винницамакияж#косметологвинница#винницак осметолог
#увеличениегубвинница#винницаувеличени егу#губывинница
#курсывинница#курсыбровивинница#винни цаброви#ногтивинница#винницаногти#ресн ицывинница#винницаресницы#ногтивинниц

Відкрити профіль Instagram
Відкрити додаток

#шугарингвинница#микролеидингвинница #прическавинница

Додайте коментар...

Лечение осложнений

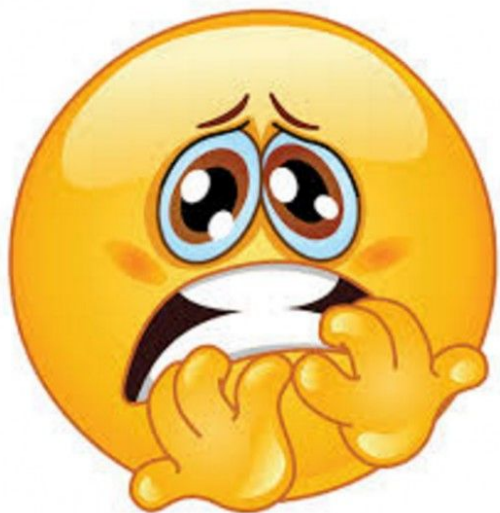

emelianbraude



Нравится albina_ocheredova, zeinab_av и еще 183

emelianbraude Ударный семинар в Краснодаре 👍



Лечение осложнений

- Диплом врача
- Работа с сертифицированными препаратами
- Соблюдение рекомендаций компании- представителя завода производителя
- Сбор анамнеза до процедуры(жалобы, **анамнез**, осмотр, **пальпация**, описание)
- Информированное согласие, пояснение сути процедуры и результата ее.
- Наличие аптечки первой помощи
- Мониторинг пациента с осложнением ,фиксация в мед карте динамики, фотоконтроль
- Консультация смежных специалистов если необходимо



Удачной работы и благодарных пациентов





СПАСИБО ЗА ВАШЕ ВНИМАНИЕ