



Казанский  
федеральный  
университет

ИНСТИТУТ  
филологии и межкультурной  
коммуникации



КАЗАНСКИЙ (ПРИВОЛЖСКИЙ) ФЕДЕРАЛЬНЫЙ

*Сайт*



Казанский  
федеральный  
университет

ИНСТИТУТ  
филологии и межкультурной  
коммуникации

## ИФМК – один из ведущих и крупнейших институтов КФУ

**3**

**ВЫСШИХ ШКОЛЫ**

**300**

**ПРЕПОДАВАТЕЛЕЙ**

**50**

**ДОКТОРОВ НАУК**

**14**

**КАФЕДР**

**5000**

**СТУДЕНТОВ БОЛЕЕ ЧЕМ ИЗ 30  
СТРАН**

**37**

**ОБРАЗОВАТЕЛЬНЫХ ПРОГРАММ**





## Структура института

### **Высшая школа русской и зарубежной филологии им. Льва Толстого**

- Кафедра зарубежной литературы
- Кафедра прикладной и экспериментальной лингвистики
- Кафедра романо-германской филологии
- Кафедра теории и практики преподавания иностранных языков

### **Высшая школа национальной культуры и образования имени Габдуллы Тукая**

- Кафедра общего языкознания и тюркологии
- Кафедра языковой и межкультурной коммуникации
- Кафедра билингвального и цифрового образования
- Кафедра татарского языкознания
- Кафедра татарской литературы
- Кафедра татаристики и культуроведения

### **Высшая школа русского языка и межкультурной коммуникации им. И.А. Бодуэна де Куртенэ**

- Кафедра русского языка как иностранного
- Кафедра контрастивной лингвистики
- Кафедра русского языка и методики его преподавания
- Кафедра русской литературы и методики ее преподавания



Казанский  
федеральный  
университет

ИНСТИТУТ  
филологии и межкультурной  
коммуникации

# Лингвистика в ИФМК КФУ

Широко известные и активно  
функционирующие научные школы

Казанская лингвистическая  
школа

Казанская  
тюркологическая школа

Казанская  
лингвометодическая  
школа

Казанская школа  
литературоведения

2021  
4 (66)

ФИЛОЛОГИЯ  
И КУЛЬТУРА

PHILOLOGY  
AND CULTURE

ISSN 2074-0239

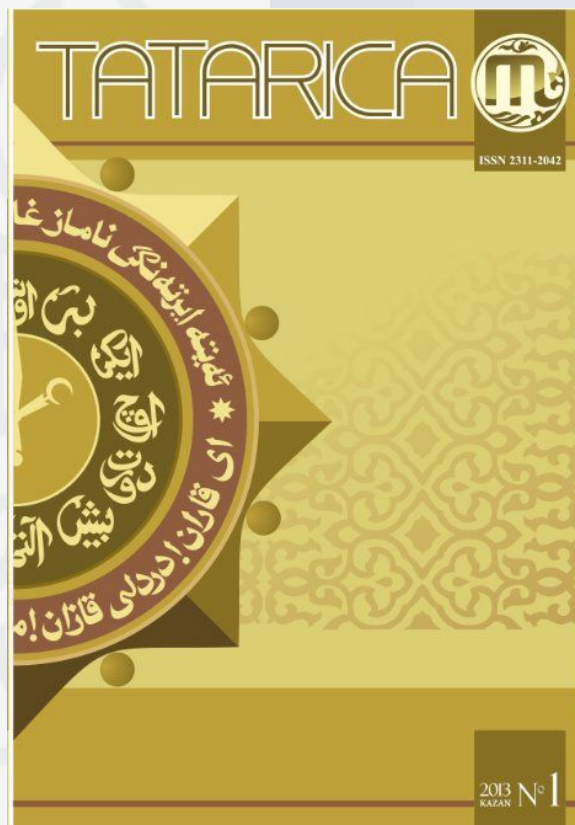

**Соорганизаторы Саммита:** Институт языкознания и Институт лингвистических исследований РАН.

**Партнеры Саммита:** Российское общества преподавателей русского языка и литературы (РОПРЯЛ), Международная ассоциация преподавателей русского языка и литературы (МАПРЯЛ).

**Цель Саммита:** представление, обсуждение и продвижение актуальных лингвистических исследований в эпоху трансформаций, выбора и вызовов; обсуждение последних тенденций в лингвистике, вызовов, которые ставят перед учеными-лингвистами и педагогами-языковедами события последнего времени.

## Основные направления исследований:

- ✓ когнитивная лингвистика и лингводидактика;
- ✓ когнитивные нарушения и патологии речи
- ✓ математическая лингвистика;
- ✓ цифровая лингвистика;
- ✓ проблемы би- и полилингвизма.



# НИЛ «Нейрокогнитивные исследования» и Центр патологии речи

347



## Основные достижения

- ✓ реабилитация и абилитация более 2500 пациентов;
- ✓ более 160 публикаций в журналах, индексируемых в Web of Science / Scopus, публикации в журналах Q1 и Q2;
- ✓ 9 монографий, 11 руководств, 6 учебно-методических пособий для врачей, клинических психологов и лингвистов;
- ✓ более 150 докладов на международных конференциях;
- ✓ 5 диссертаций, 1 PhD, защищена в Италии по батарее нейролингвистических тестов BVL\_RU;
- ✓ академическая мобильность (чтение лекций за рубежом, обучение аспирантов за рубежом);
- ✓ лингвистически валидный психометрический инструментарий на русском и татарском языках
- ✓ лингвистически валидные абилитационные материалы

## Грантовые проекты 2019-2021

Развитие высших корковых функций у детей с эпилепсией: оценка речевого статуса в динамике на фоне противосудорожной терапии – грант РФФИ

Особенности восприятия переносного плана высказываний у пациентов с диабетической энцефалопатией – грант РФФИ

Лингвистический анализ особенностей вербализации ощущений у алекситимичных пациентов - грант РФФИ

Модель развития русской речи и социокультурных компетенций детей 3-8 лет, проживающих в полилингвальных регионах Российской Федерации и за рубежом, посредством цифровых обучающих объектов - грант РФФИ

## Ключевые партнеры



Andrea Marini  
(Italy),  
h-index - 21



Татьяна  
Ахутина  
(Россия,  
Москва),  
h-index - 9



Pascuale  
Striano  
(Italy),  
h-index - 53



Zaid Afawi  
(Israel,  
h-index - 26

## Основные организаторы научно-клинических проектов



Елена  
Горобец



Римма  
Гамирова



Радий  
Есин



Радиф  
Замалетдинов



# НИЛ «Нейрокогнитивные исследования» и Центр патологии речи

## Инструментальные методы

### • Видео-ЭЭГ-мониторинг



### • Магнитно-резонансная томография (МСЧ КФУ)



### • Айтрекинг

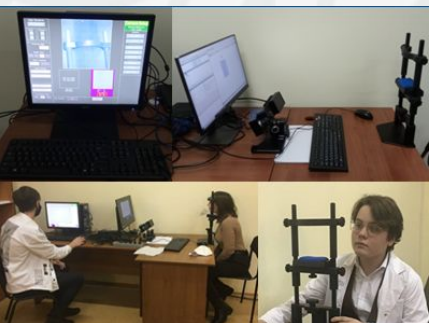

### • Психометрический инструментарий (включая татароязычный)

**MoCA test**  
(Когнитив функцияларне бәяләүен Монреаль шкаласы)  
(перевод с англ. Э.И.Гисматулдиной, Р.М.Болгаровой)

Когнитив функцияларне бәяләүен Монреаль шкаласы	Исемне: _____ Белеме: _____ Женесе: _____	Туган вакыты: _____ Дата: _____	
Күрү-конструктив /башкару күнекмаләре	СӨГӘТЬ ясагыз (үнчиркәче үн минут – 3 балл)		Баллар
	<input type="checkbox"/> Контур <input type="checkbox"/> Цифрлар <input type="checkbox"/> Уклар		_/5
Исемнәрен атау			_/3

**MMSE (Mini-Mental State Examination) – психик статусны бәяләүен кыскача шкаласы**  
(перевод с англ. Э.И.Гисматулдиной, Р.М.Болгаровой)

Утқару схемасы

Пациент: \_\_\_\_\_  
Интервьюер: \_\_\_\_\_  
Дата: \_\_\_\_\_

Максималь баллар саны	Баллар	Бирем
<b>ОРИЕНТЛАШУ</b>		
5	( )	Бүген ничәсе? (ай, ел, ел фасылы, атна кенә?). <i>Һәр дәрәс жәуәп өчәч – 1 балл.</i>
5	( )	Без хәзәр кайда? (ил, шәһәр, хастаханә, этаж, палата)? <i>Һәр дәрәс жәуәп өчәч – 1 балл.</i>
<b>УЗЛӨШТЕРҮ, КАБУЛ ИТҮ</b>		
3	( )	Өч предметны атагыз (Һәр предметка 1 секунд вакыт бирелә). Пациенттан шул сүзләре кабатлавын сорагыз. <i>Бер дәрәс жәуәп өчәч – 1 балл.</i> Бер әйтүдән кабатланган сүзләр генә исәпкә алына. Пациент өч сүзнен барысын да өйрөнгәнче, сүзләре кабатлагыз. Ничә омытылып ясалганын санагыз һәм язып куягыз: Омытылгызлар саны: ( )



## Вклад в образование

Создание лингвистически валидных психометрических инструментов для диагностики когнитивных нарушений, речевых расстройств

Разработка лингвистически валидных материалов для обучения детей с особыми возможностями здоровья

Речевая и когнитивная реабилитация детей и подростков

Выстраивание индивидуальной образовательной траектории для детей и подростков

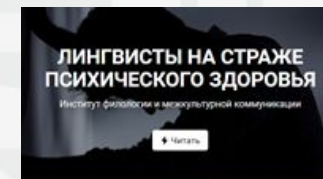
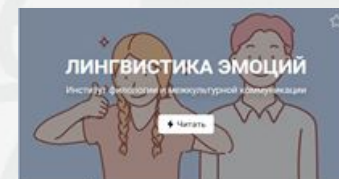
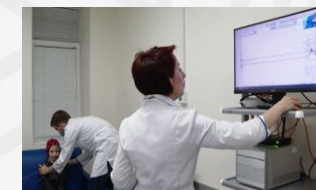



## Текущие разработки:

**Вызовы:** Переход к передовым цифровым, интеллектуальным и производственным технологиям.

**Приоритет:** Повышение эффективности использования человеческого потенциала, развитие систем обработки больших объемов данных, машинного обучения и искусственного интеллекта, роботизированных систем.

**Партнеры:** Издательский дом Директ-Медиа, Высшая школа экономики (Москва), Государственный институт русского языка им. А.С. Пушкина, Платформа Lexile, MetaMetrics, Университет штата Аризона (SoLet), Политехнический университет Бухареста, Белорусский государственный политехнический университет



**RuLEX:** автоматический анализатор сложности текста



**UniTECC, корпус-менеджер:** поиск текста с заданными параметрами в Учебном корпусе русского языка



**iSTART.ru:** автоматизированная оценка функциональной грамотности читателя



**CONSUL:** индивидуальный подбор текстов для развития функциональной грамотности



**EDI.ru:** автоматический редактор текста

# Текстовая аналитика: платформа RuLINGVA

Оценка сложности текста  
Оценка профиля читателя



700Л

600Л

500Л

400Л

300Л

200Л

100Л

0Л

UnicTeC



600Л



450Л



1000  
Л



750 Л



2310  
Л

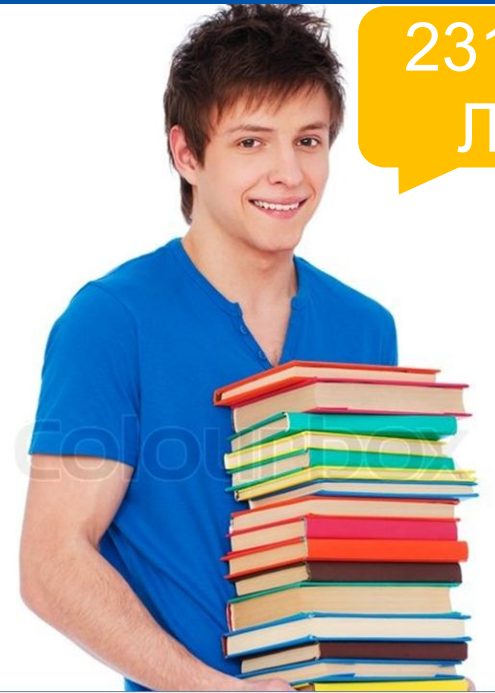

2000Л

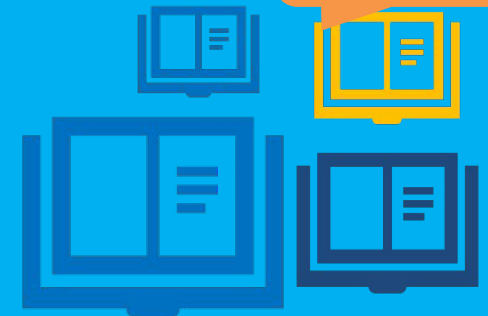





# Научно-образовательный центр «Институт Каюма Насыри»

- Научно-образовательный центр, осуществляющий поддержку, популяризацию и развитие татарского языка и культуры в Российской Федерации, татарского и русского языков и культур в странах ближнего и дальнего зарубежья
- Проект поддерживается госпрограммой по развитию и сохранению государственных языков Республики Татарстан
- Лауреат Всероссийской общественной премии за сохранение языкового многообразия «Ключевое слово»





Казанский  
федеральный  
университет

ИНСТИТУТ  
филологии и межкультурной  
коммуникации

## Центр цифровых образовательных технологий EduTech КФУ

Центр цифровых образовательных технологий EduTech КФУ – ресурсный центр формирования современных цифровых компетенций у будущих и действующих педагогов.



Дополнительные профессиональные образовательные программы повышения квалификации Центра цифровых образовательных технологий EduTech КФУ:

- ◆ «Цифровые инструменты для современного педагога»
- ◆ «Проектирование цифровых образовательных сред»
- ◆ «Развитие профессиональных компетенций учителей в условиях формирования современной цифровой образовательной среды»
- ◆ «Создание цифрового образовательного контента в ПО SMART Learning Suite» (16 часов)
- ◆ «Использование возможностей интерактивного оборудования в учебном процессе с ПО ActiveInspire»
- ◆ «VR технологии в образовательном процессе»

**Контактная информация:**

**Email:** edutechkfu@mail.ru

**Тел.** +7 (843) 293-94-49

**Сайт:**

<https://kpfu.ru/philology-culture/edutech>

**Адрес:** Россия, 420021, г. Казань, ул. Татарстана 2, каб. 332



Казанский  
федеральный  
университет

ИНСТИТУТ  
филологии и межкультурной  
коммуникации

## Казанский международный лингвистический центр ИФМК КФУ

Казанский международный лингвистический центр ИФМК КФУ разрабатывает и реализует программы дополнительного (профессионального) образования по направлениям «Педагогическое образование».

В Центре слушатель может:

- изучить **английский, немецкий, французский, испанский, татарский, турецкий, китайский, чешский** на краткосрочных курсах;
- пройти **программы переподготовки** и получить **диплом КФУ, дающий право на ведение профессиональной деятельности в области иностранных языков**;
- успешно подготовиться к сдаче **ЕГЭ**;
- стать обладателем **удостоверения КФУ о повышении квалификации** по педагогическим направлениям;
- подготовиться к сдаче **вступительных экзаменов по татарскому языку**.

КМЛЦ также сертифицирован для приема ряда международных экзаменов. В центре проводятся:

- ТРКИ;
- комплексный экзамен по русскому языку как иностранному, истории России и законодательству РФ для иностранных граждан.



**Контактная информация:**

**Email:** [kmlc@kpfu.ru](mailto:kmlc@kpfu.ru)

**Телефон:** +7 (843) 293-94-52, +7 (843) 221-34-36

**Сайт:** <https://kpfu.ru/philology-culture/kmlc>

**Адрес:** Россия, 420021, г. Казань, ул. Татарстан, 2, каб. 225

**Заместитель директора ИФМК КФУ по международной деятельности и развитию**

*Гафиятова Эльзара Васильевна*

Тел.: +7 (917) 265 07 37

Эл.почта: [rg-777@yandex.ru](mailto:rg-777@yandex.ru)

**И.о. заведующего Центром сопровождения научной и международной деятельности ИФМК КФУ**

*Другов Артём Викторович*

Тел.: +7 (987) 260 19 21

Эл.почта: [siasc.kpfu@gmail.com](mailto:siasc.kpfu@gmail.com)



**СПАСИБО ЗА ВНИМАНИЕ!**