

MAKE IT
SMILE
СТОМАТОЛОГИЯ

ПЛАН ЛЕЧЕНИЯ

Петровский

Иван

Сергеевич

MAKE IT
SMILE
СТОМАТОЛОГИЯ

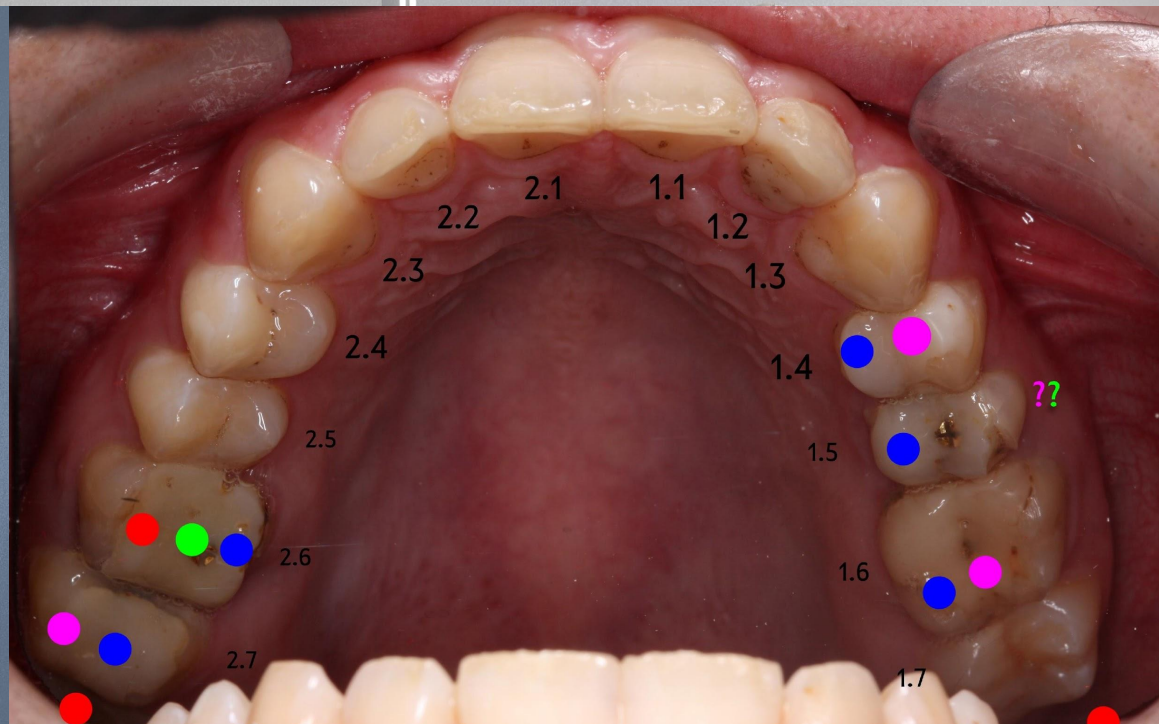

Синим маркером обозначены зубы, на которые рекомендовано изготовить коронки, зеленый маркер – позиции для установки имплантатов, красный маркер – зубы, подлежащие удалению, фиолетовый маркер – терапевтическое лечение. Зуб 1.5 – прогноз неясен, необходимо диагностическое лечение (иссечение старой пломбы и кариозных тканей для оценки количества оставшихся тканей зуба).

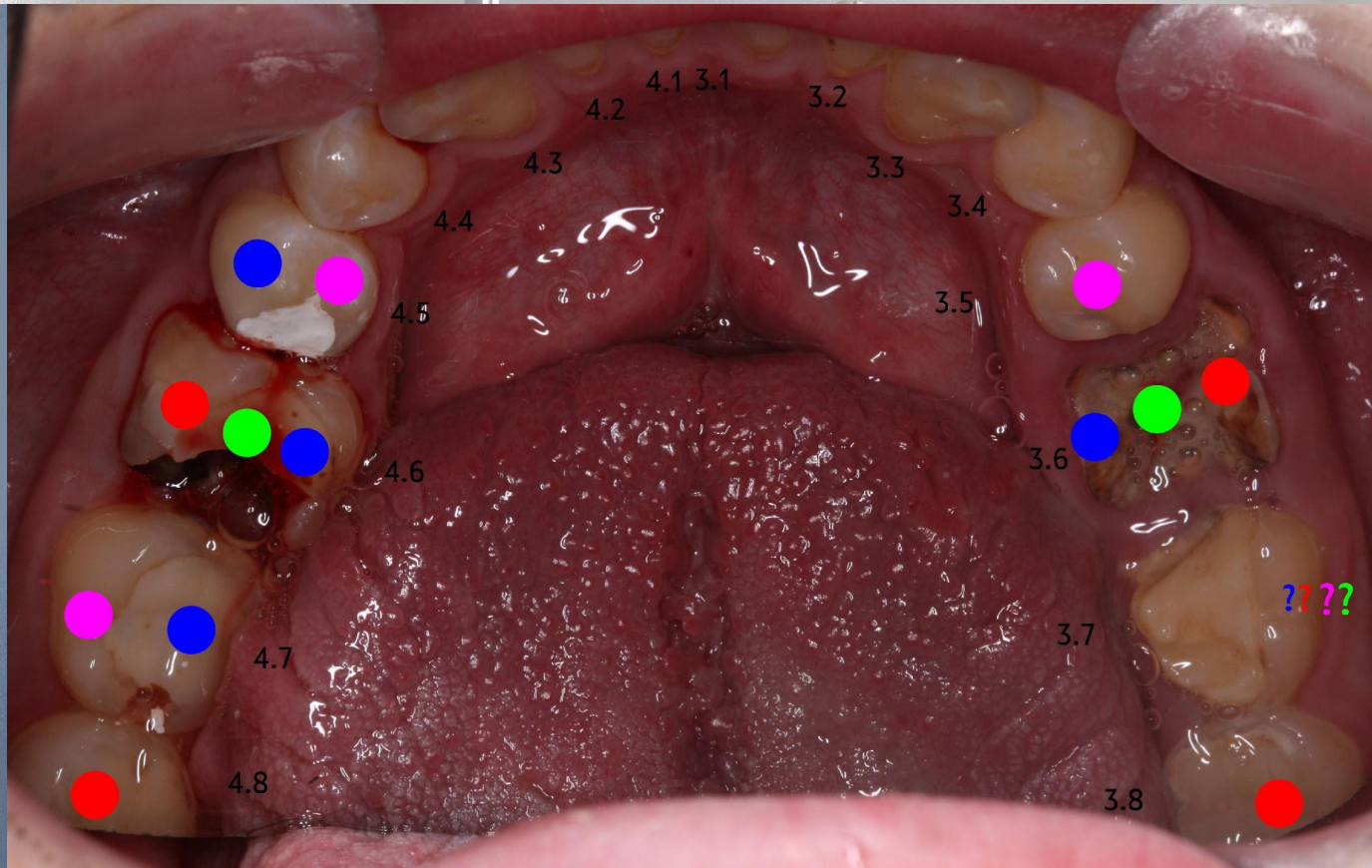

Синим маркером обозначены зубы, на которые рекомендовано изготовить коронки, зеленый маркер – позиции для установки имплантатов, красный маркер – зубы, подлежащие удалению, фиолетовый маркер – терапевтическое лечение. Зуб 3.7 – прогноз неясен, необходимо диагностическое лечение (иссечение старой пломбы и кариозных тканей для оценки количества оставшихся тканей зуба).

1

этап

Диагностическое лечение зубов 1.5 и 3.7, в случае, если условий для последующего восстановления будет не достаточно – удаление с последующей имплантацией, при благоприятном исходе – терапевтическое лечение с последующим протезированием (может потребоваться хирургическое удлинение клинической высоты коронки) Удаление зубов 26, 2.8, 1.8, 4.6, 4.8, 3.6, 3.8. Условий для установки имплантатов одномоментно нет, планирование имплантации будет осуществлено после проведения повторной компьютерной томографии через 4 месяца после удаления. Лечение кариеса и эндодонтическое лечение возможно осуществлять на этом этапе.

2

этап

Через 4 месяца после удаления несостоятельных зубов – повторное проведение компьютерной томографии для планирования имплантации. Имплантация.

3

этап

Через 4-6 месяцев после проведенной имплантации – протезирование имплантатов и зубов требующих изготовления коронок.

ДИАГНОСТИКА

ПЛАН ЛЕЕНИЯ

СТОИМОСТЬ

МАНИПУЛЯЦИЯ

ЦЕНА

КОЛИЧЕСТВО

СТОИМОСТЬ

Изготовление силиконовых ключей	1200	2	2400
Изготовление временных коронок	2500	7	17500
Фиксация временных коронок на временный цемент	600	14	8400
Снятие силиконовых оттисков	1800	2	3600
Изготовление индивидуальных абатментов	15300	3-5	45900-76500
Изготовление цельнокерамических коронок	17500	10	175000
Фиксация коронок на композитный цемент	2500	10	25000
Расходы на коффердам, анестезию, рентген и т.д. (ориентировочно)	7000	1	7000
Ориентировочная стоимость ортопедического этапа лечения составляет			284800-315400

ДИАГНОСТИКА

ПЛАН ЛЕЧЕНИЯ

СТОИМОСТЬ

МАНИПУЛЯЦИЯ

ЦЕНА

КОЛИЧЕСТВО

СТОИМОСТЬ

Лечение кариеса, замена
пломб 1.2, 2.2, 2.5(?), 3.5,
4.7

6 000

5

30 000

Первичное
эндодонтическое лечение
1.4, 4.5

12000

2

24 000

Первичное
эндодонтическое лечение
1.7

19 000

1

19 000

Повторное
эндодонтическое лечение
1.6, 2,7, 3.7(?)

23 000

3

69 000

Повторное
эндодонтическое лечение
1.5 (?)

12 000

1

12 000

Ориентировочная стоимость терапевтического этапа
лечения составит

154 000

MAKE IT
SMILE
СТОМАТОЛОГИЯ