

---

## Интегрированная Система Охранно-Пожарной Сигнализации Приток-А

**приток**

## Общая структура подсистемы.

Назначение – охрана объектов с использованием каналов GSM

### Состав:

- Приток-А-БМ-03
- ППКОП-011
- ППКОП-011-1
- ППКОП-011-2
- ППКОП-011к
- Трекеры

### Режимы:

- Clip
- SMS
- GPRS

### Терминалы в ППКОП:

- GR-64
- MC-52i

## Базовый модуль Приток-А-БМ-03

- Определение номеров входящих звонков
- Прием SMS сообщений от ППКОП
- Передача SMS команд на ППКОП
- SMS оповещение на телефоны х/о
- **Прием SMS команд от х/о**

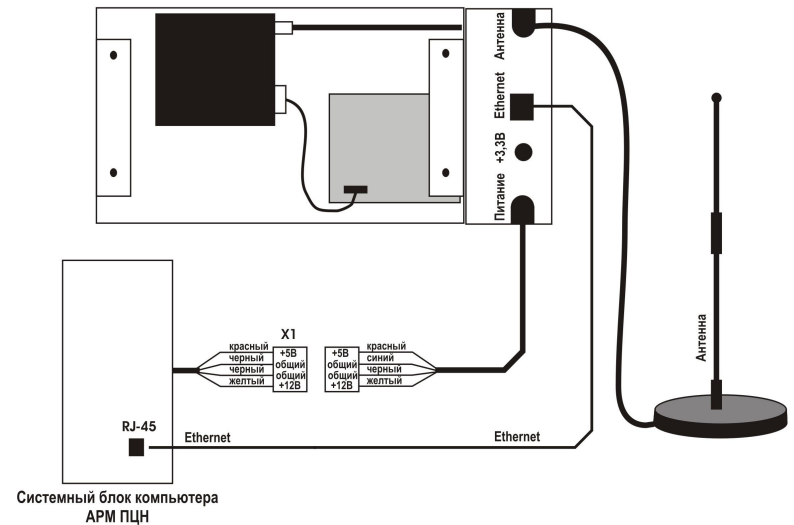

Параметр	Значение
Наименование	Siemens TC35 Terminal 000028
Телефон	1234567
Входящие звонки	тревога
COM-порт	не указано
Время ожидания ответа (сек)	тревога
Количество попыток передачи команд	тест
Интервал передачи команд (мс)	взят
Период опроса бортовых комплектов (ч.)	снят
Период опроса бортовых комплектов (ч.)	6
Устройство включено	да
Серийный номер	0

Параметр "Входящие звонки". Тревога - Интерпретировать входящий звонок как тревогу

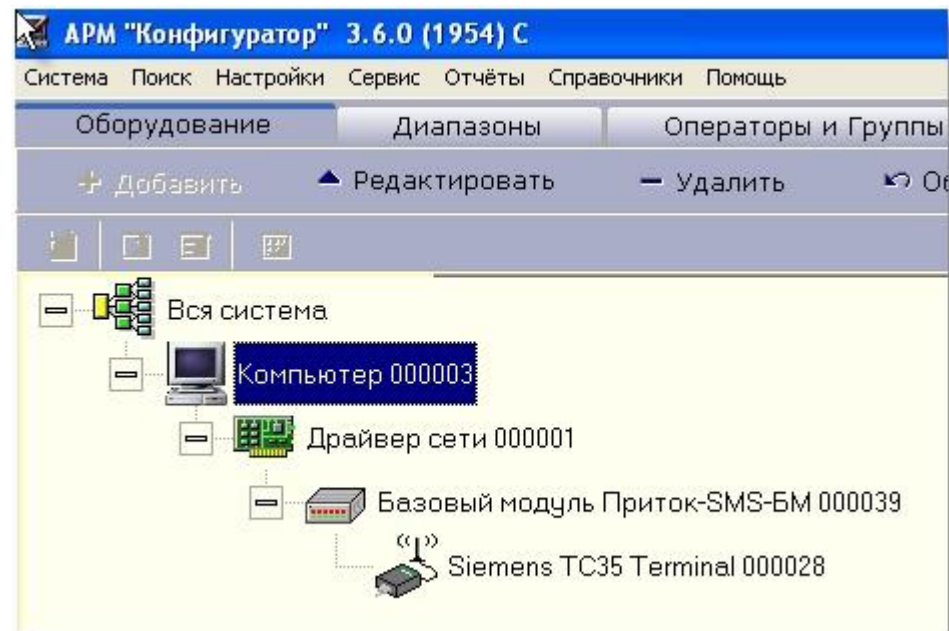

## Объектовые приборы - 011 2 Сим карты

3 режима работы (SMS, GPRS, CLIP);  
 7 шлейфов ОПС;  
 6 телефонных номеров пользователей;  
 Настраиваемое время задержки входа;  
 Настраиваемые режимы работы шлейфов;  
 3 силовых ключа (сирена, Охрана, Пожар);  
 2 силовых ключа;  
 Подключение внешней клавиатуры или пульта

8 раздельных шлейфов  
 Встроенная клавиатура  
 Шина расширения  
 Запись внутреннего логга  
 Энергонезависимые часы  
 2 SIM карты  
 Резервируемый блок питания  
 Ток внешних нагрузок до 1,5 А  
 Подключение внешнего  
 аккумулятора  
 Пластиковый корпус

## Объектовые приборы. Описание

Объект: ППКОП 011-8-1-011 005651

Оборудование    Параметры охраны    Резервный канал

Параметр	Значение
Наименование	ППКОП 011-8-1-011 005651
Тип	ППКОП 011-8-1-011 I(GSM-прибор, 7ШС)
Идентификатор	11111
Время проверки, мин	2
Пароль доступа для СМС команд	
Отправлять SMS-ответ при выполнении SMS-команды	нет
Таймаут GPRS-соединения, мин	1
Телефон 1	+7111111111
Профиль подключения GPRS 1	нет
Имя пользователя VPN 1	
Пароль пользователя VPN 1	
Телефон 2	+7222222222
Профиль подключения GPRS 2	нет
Имя пользователя VPN 2	
Пароль пользователя VPN 2	
Номер направления	0
Устройство включено	да
Версия прошивки	

Параметр " Телефон 2".

Печать     ОК     Отмена

## Справочник.

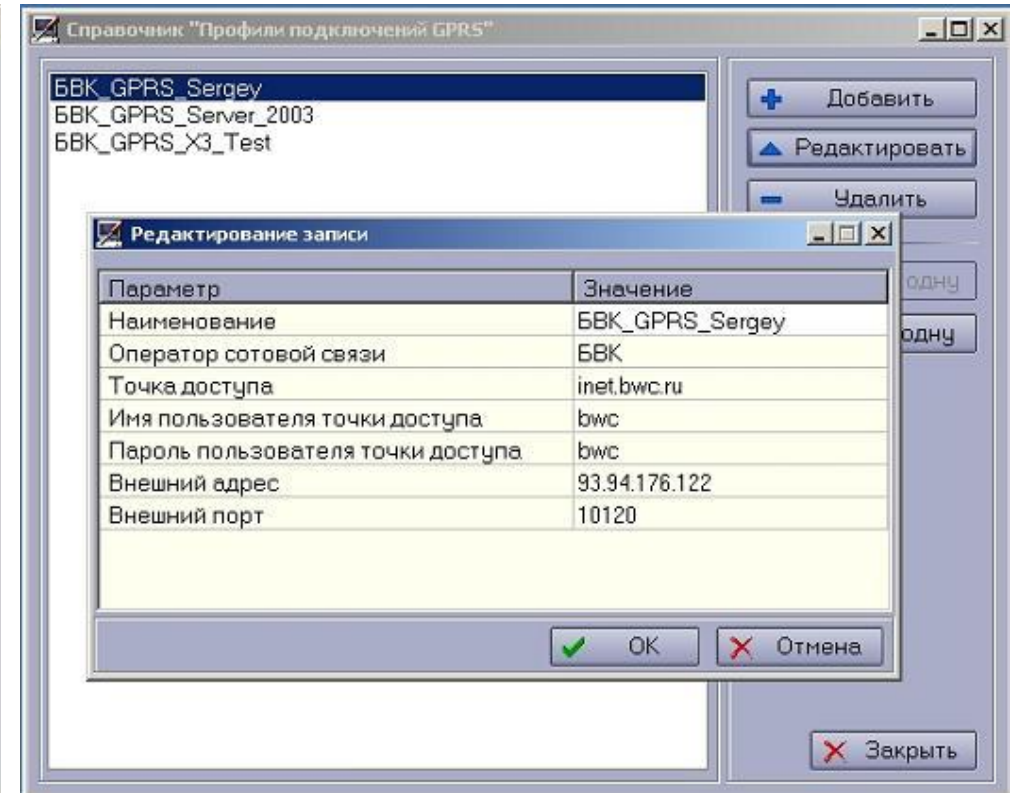
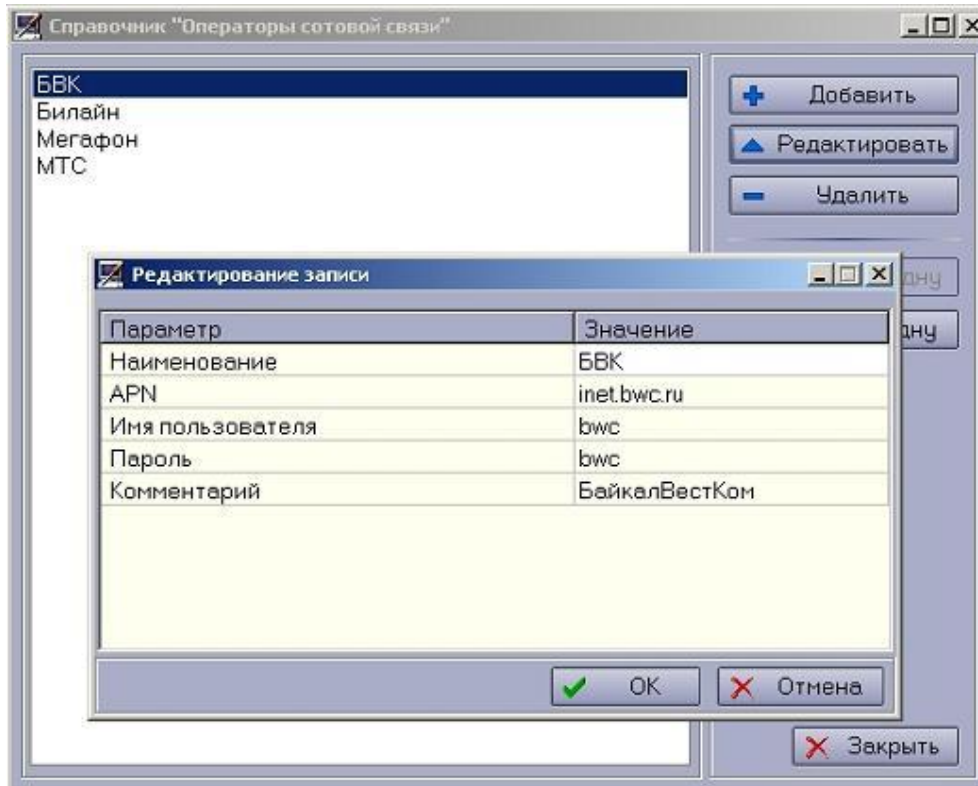

- **Главное меню программы → Справочники → Справочники операторов сотовой связи**

- **Главное меню программы → Справочники → Профили подключений GPRS .**

## GSM - концентратор ППКОП -011-2:

- Охрана гаражных кооперативов
- Подключение к основному прибору модуля работы с ответчиками
- 05 к с внутренней памятью ключей
- Настройка сообщений для минимизации трафика
- Работа в режиме GPRS

## «Мобильная ТС»

- Использование сотового телефона хозоргана в качестве ТС
- Фиксированный адрес выезда ГЗ

Объект: Мобильная ТС 005652

Оборудование    Параметры охраны    Резервный канал

Параметр	Значение
Наименование	Мобильная ТС 005652
Тип	Мобильная ТС I(Мобильный телохранитель)
Телефон	+7
Дополнительные телефоны	Список...
Пароль доступа для СМС команд	
Отправлять SMS-ответ при выполнении SMS-команды	нет
Способ запроса местоположения	нет
Время проверки, ч	2
Локальный адрес	0
Устройство включено	да

Параметр "Наименование".

Печать    ОК    Отмена

## Создание диапазона карточек

- Вся система
  - База GSM 000099 [Диапазон: 6000 - 6999]
    - GSM
      - Мобильная ТС 005652
      - ТС001

**Карточка**

Номер

Направление

- Режим работы ППКОП виден в левом столбце направления
- GSM, SMS, GPRS

Владелец	Диапазон	Приборы	Зоны/шлейфы						
		ОП	1	2	3	4	5	6	7
База GSM № 1	024500-02549	GSM 24500	ТС001						
		SMS 24501	OC001	OC002	OC003	ТС001	ПС001	Реле001	
		SMS 24502	OC001	OC002	OC003	ТС001	ПС001	Реле001	
		GPRS 24503	OC001	OC002	OC003	ТС001	ПС001	Реле001	

## Работа в режиме SMS с 1 базовым модулем

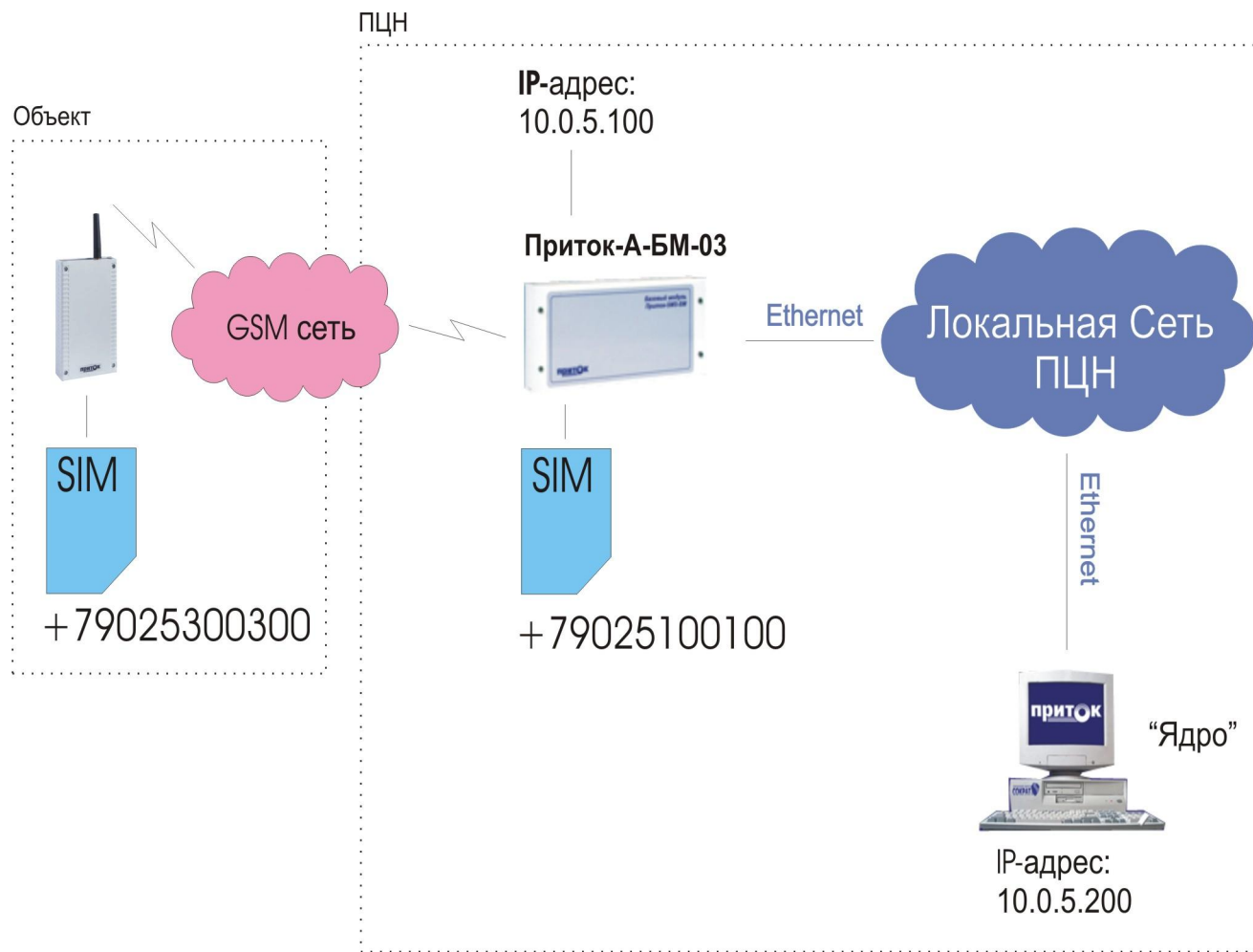

- **Время тестовых сообщений (дозвон) не менее 60 мин.**
- **Время доставки SMS от 15 сек.**
- **В SIM карту охраняемого прибора занести номер БМ как «номер центра безопасности»**

## Работа в режиме дозвона с 4 базовыми модулями

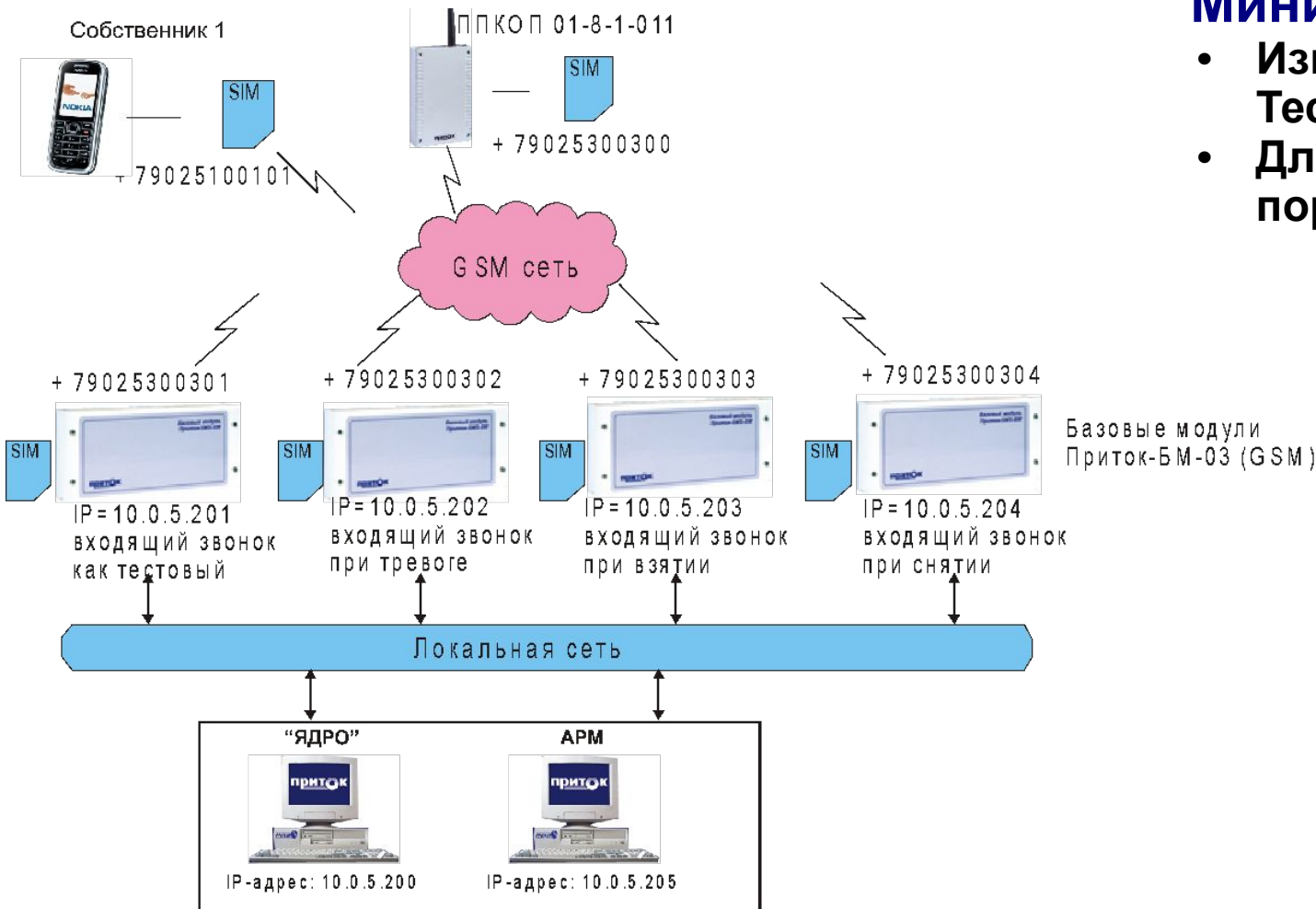

## Минимальный трафик

- Извещения: Взят, Снят, Тест, Тревога, Пожар
- Длительность звонка порядка 3 секунд

## Работа в режиме дозвона с 4 базовыми модулями. Конфигурация

**Объект: Siemens TC35 Terminal 000002**

Параметр	Значение
Наименование	Siemens TC35 Terminal 000002
Телефон	+79025100100
Оператор сотовой связи	нет
Входящие звонки/смс	не указано
COM-порт	не указано
Время ожидания ответа (сек)	тревога
Количество попыток передачи команд	тест
Интервал передачи команд (мс)	взят
Период опроса бортовых комплектов (ч.)	снят
Устройство включено	смс
Серийный номер	пожар
	0

Параметр "Входящие звонки/смс".

Печать OK Отмена

Тип: Siemens TC35 Terminal (2)

Оборудование | Дочерних устройств - 0. | Номер: 0 (0h) | 1 | 10.02.2010 14:49:03

## Работа в режиме GPRS с использованием реального IP-адреса

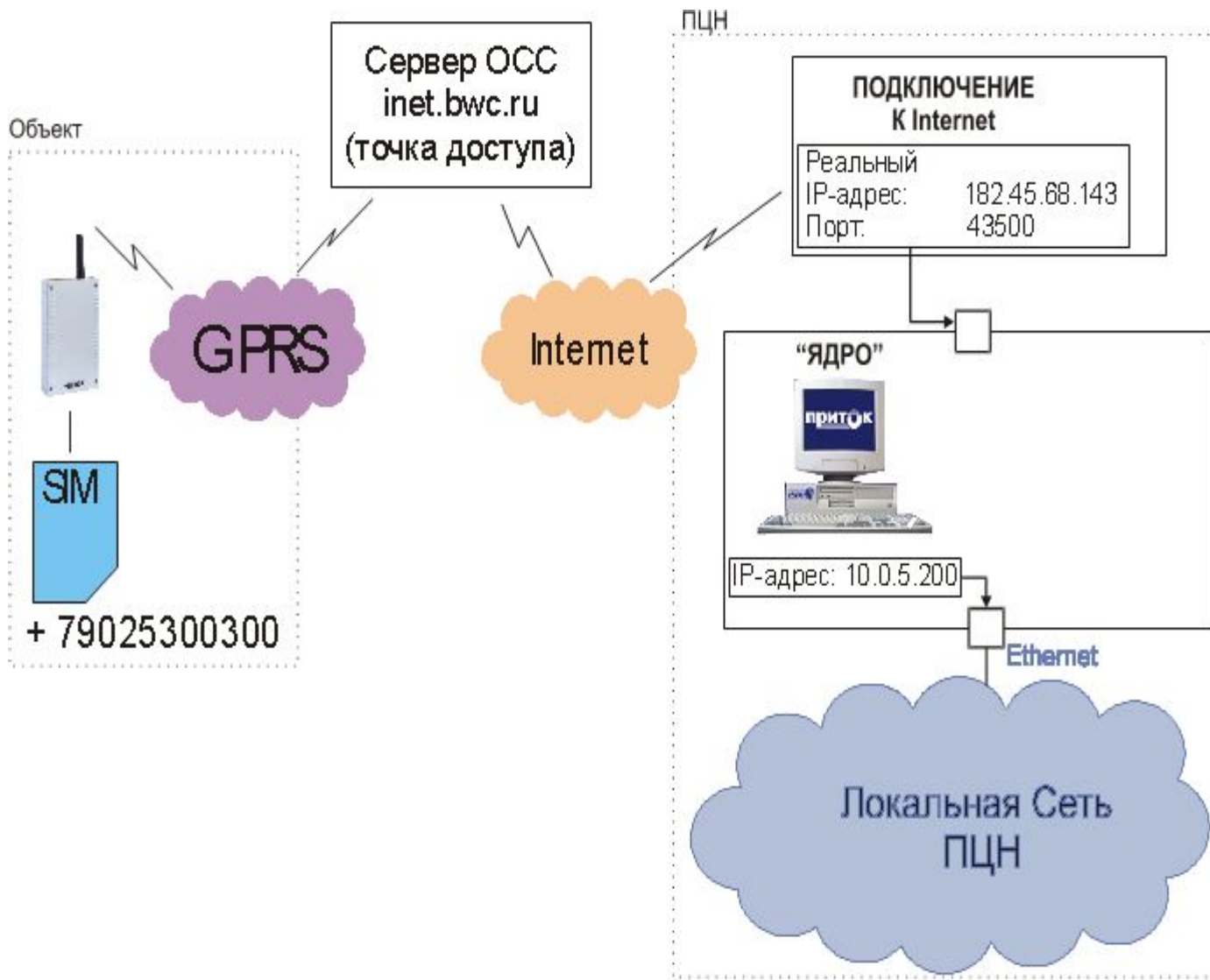

- Минимальное время доставки извещений
- Минимальный трафик
- Постоянный контроль ППКОП
- ПЦН должен иметь постоянное подключение к Интернет реальным IP адресом
- Сервис GPRS должен присутствовать в местах установки ППКОП.
- Уровень сигнала не менее 30%

## Работа в режиме GPRS .

Команды: Настроить GPRS 1 и 2, Включить\Выключить, Запросить настройки

The interface is divided into several sections:

- Top Right:** Shows the date and time "09.08.2011 15:52:49" and "Режимное время" set to "НИКОГДА".
- Left Panel:** Contains fields for "Карточка" (50000), "Пароль", "Объект", "Адрес", "Телефон", "Тип", "Ключи (об./под.)" (0/0), "Информация о договоре", "Хоз. орган", and "Серийный №". Below these are "Событие", "Состояние", and "Действие".
- Bottom Left:** A table of "Диапазоны (local)":

Владелец	Диапазон
Порт 40000	010000-019999
Приток-А-КОП-01	100051-100090
База GSM 000004	050000-050999
- Bottom Right:** A table of "Приборы":

ОП	СМС	50000
Дверь001	OC002	OC003
ТС004	ПС005	OC006
OC007	Реле008	

A context menu is open over the "Настройки" menu item, listing the following commands:

- Подключить направление
- Отключить направление
- Определить тип УО
- Взять под охрану
- Снять с охраны
- Опрос снятых
- Показать камеру
- Включить реле
- Выключить реле
- Запросить версию объектовой программы
- Запросить версию ретранслятора
- Запросить версию КЛР
- Запросить версию ППК
- Регистрация ППК
- Читать параметр
- Записать параметр
- Запрос значения параметра
- Настроить GPRS 1
- Настроить GPRS 2
- Включить GPRS
- Выключить GPRS
- Запросить настройки GPRS 1
- Запросить настройки GPRS 2
- Настроить шрифты

## Программа «Терминал». Настройка ППКОП с АРМ

- Отправить SMS\GPRS команду
- Позвонить на номер
- Запросить баланс у Базового Модуля

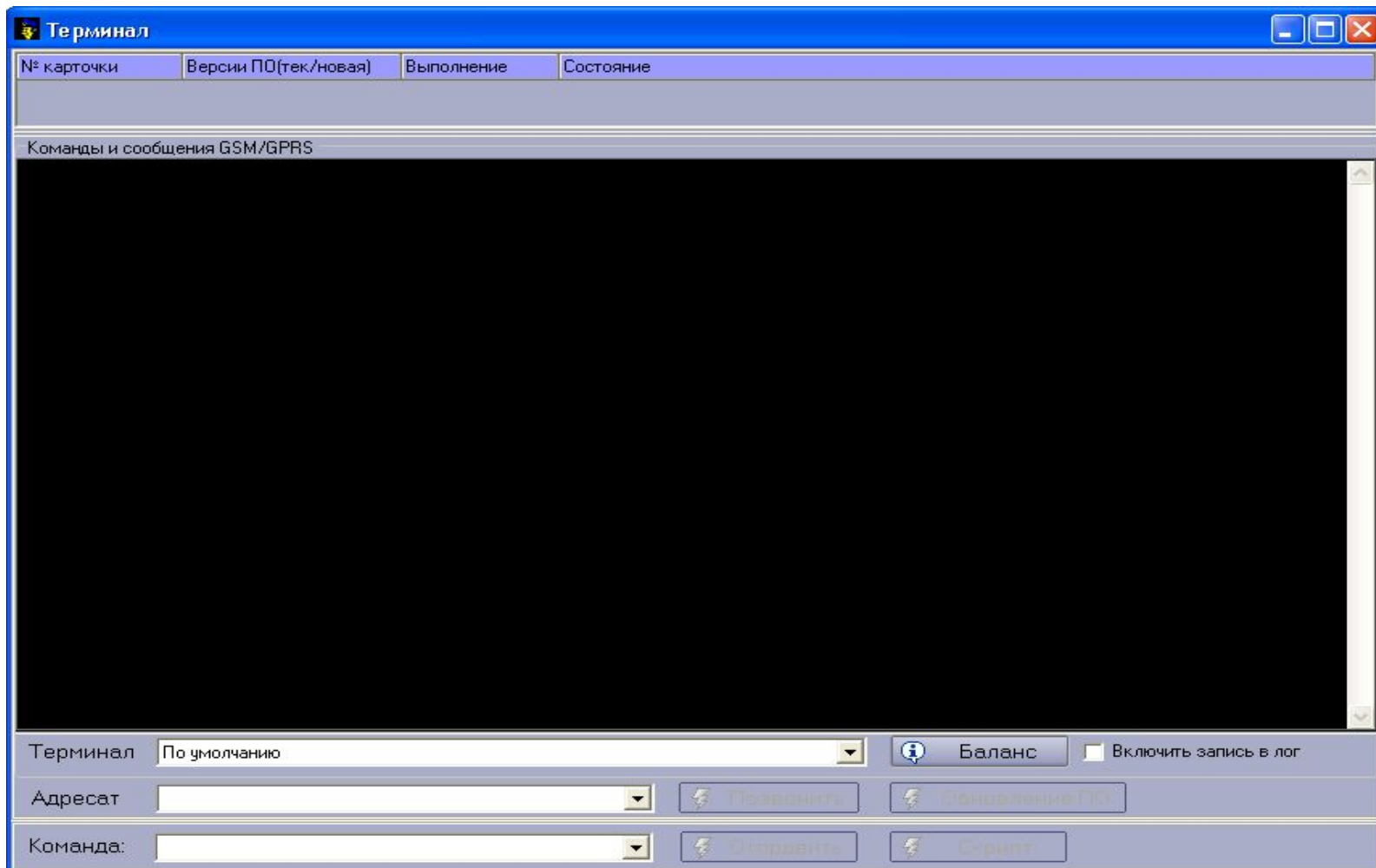

---

**Спасибо за внимание!  
Ваши вопросы.**

Воробьев Павел Владимирович

[forum.sokrat.ru](http://forum.sokrat.ru)

[www.sokrat.ru](http://www.sokrat.ru)

E-mail: [wp@sokrat.ru](mailto:wp@sokrat.ru)

Тел.: **(3952) 20-66-69**