РЕСПУБЛИКАНСКИЙ МУЗЕЙ ИЗОБРАЗИТЕЛЬНЫХ ИСКУССТВ

г. Йошкар-Ола, ул. Гоголя д. 15

Лапы, крылья и хвосты. Соседи по планете

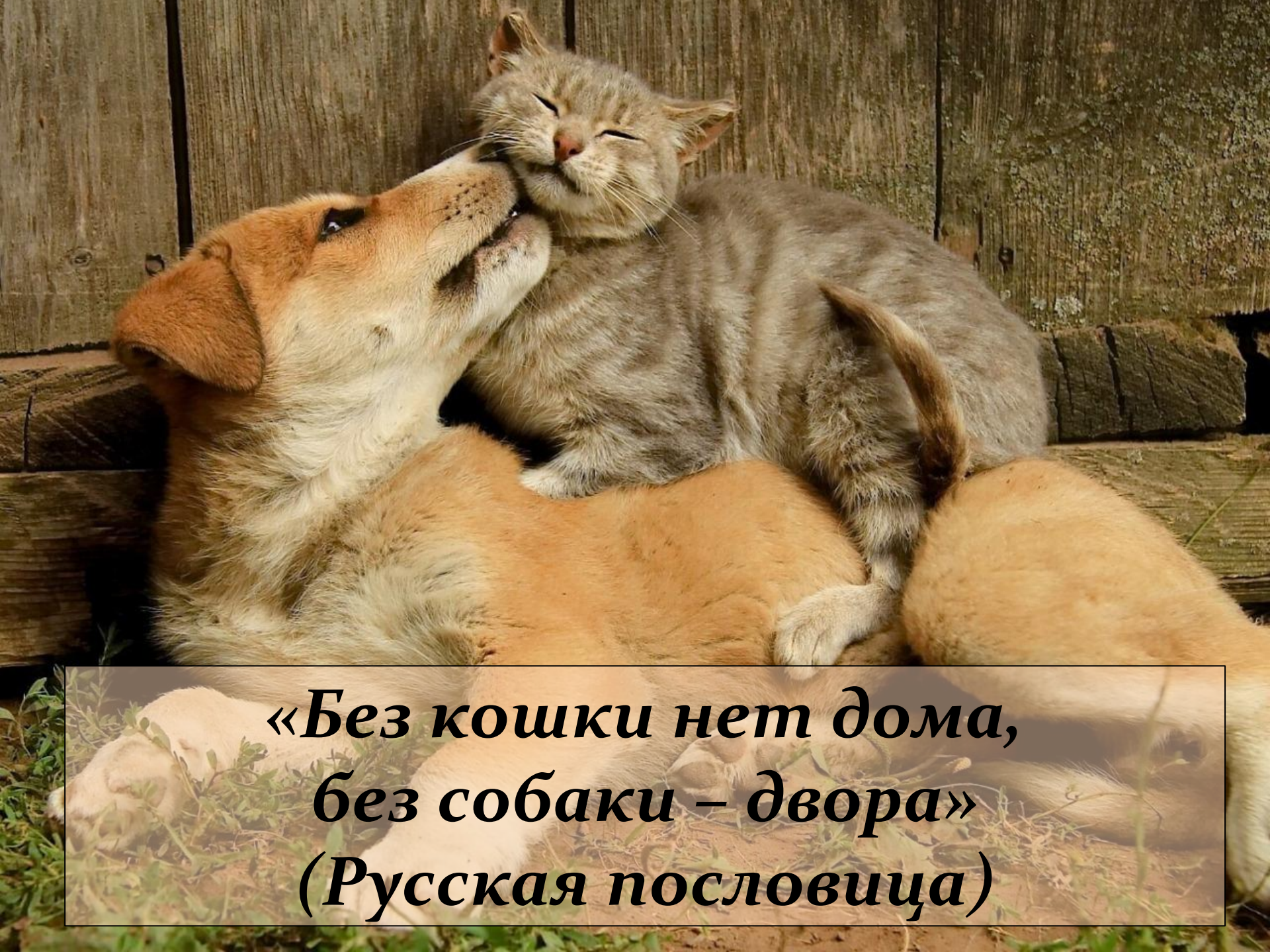

«Без кошки нет дома,
без собаки – двора»
(Русская пословица)

Анималистический жанр (**Анимали́зм**) (от лат. *animal* - животное) — жанр изобразительного искусства, основным объектом которого являются животные.

Художники, работающие в анималистическом жанре, называются *анималистами*

RU

Сергей Евдокимов

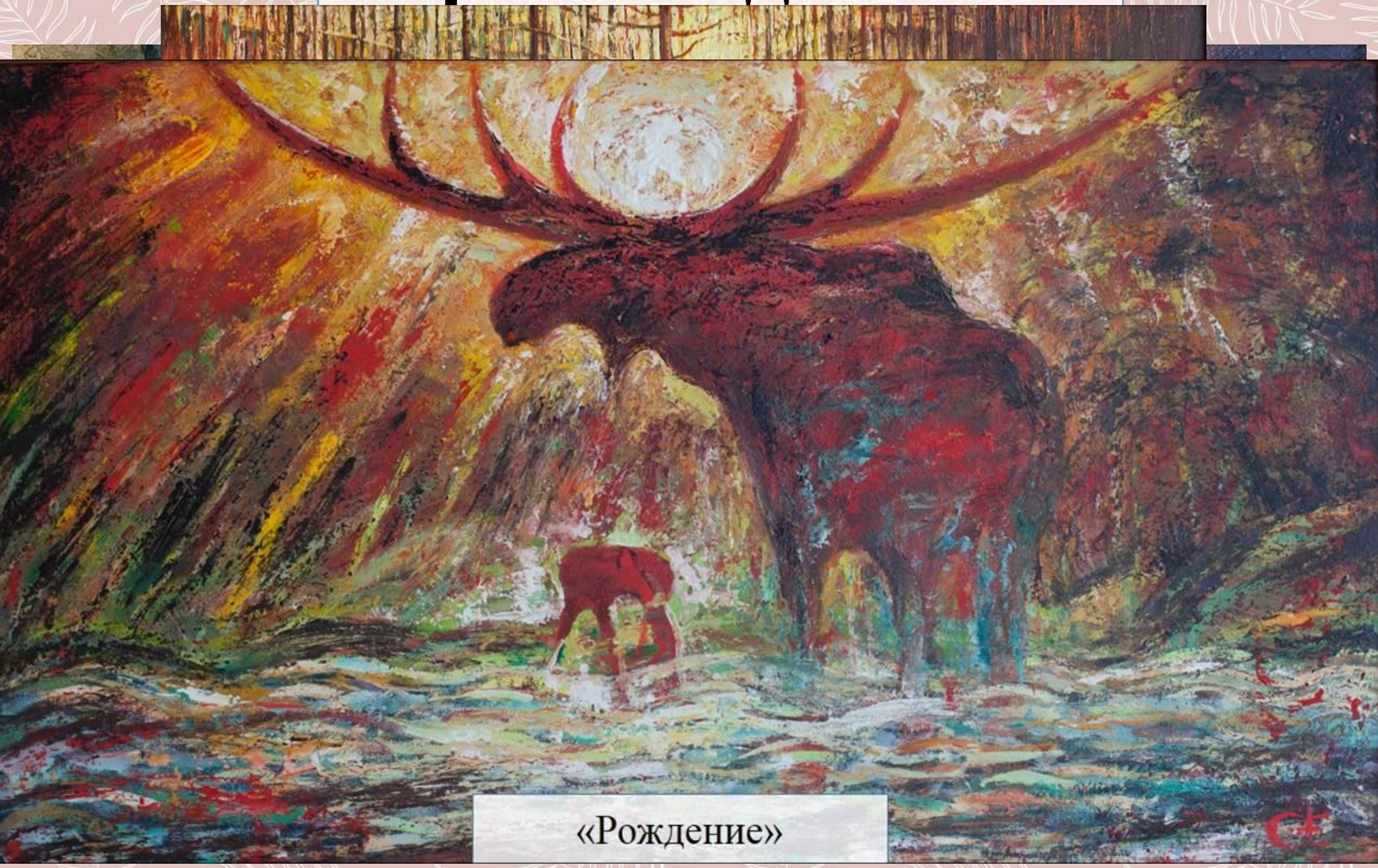

«Рождение»

Из фондов РМИИ

Иван Шишкин и Константин Савицкий «Утро в сосновом лесу»

Иллюстрации Валентина Серова к басням И.А.Крылова

«Зайчик, спасшийся от наводнения» (Санкт-Петербург)

«Мальчик с верблюдами» (Челябинск)

ти гравитации для
ранция, Париж)

Скульптуры животных в Йошкар-Оле
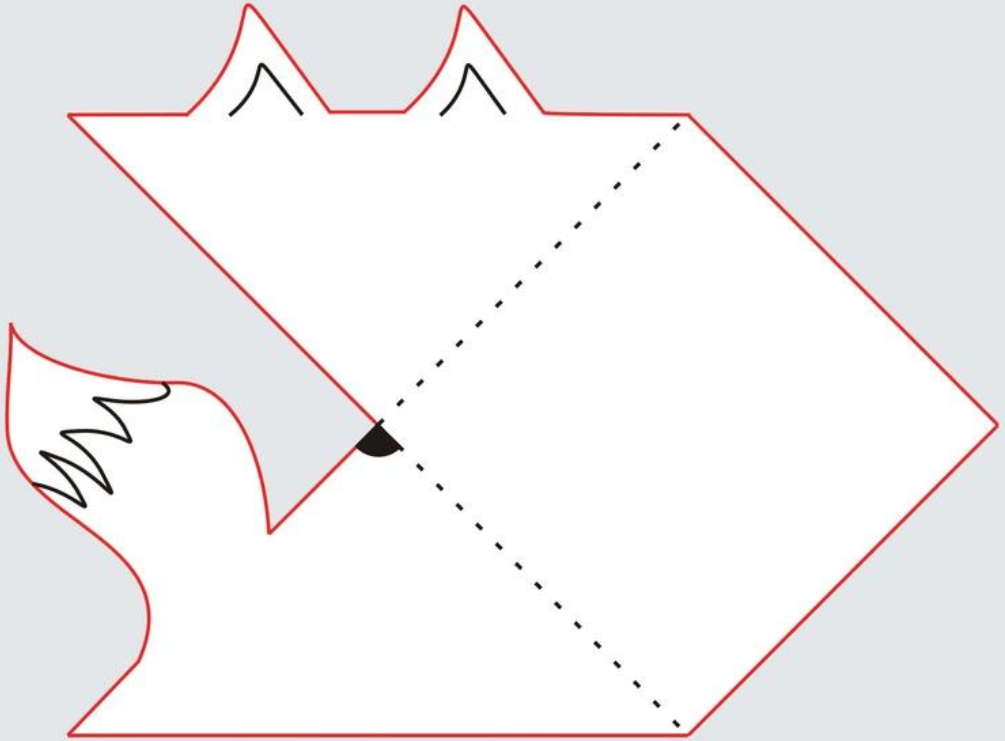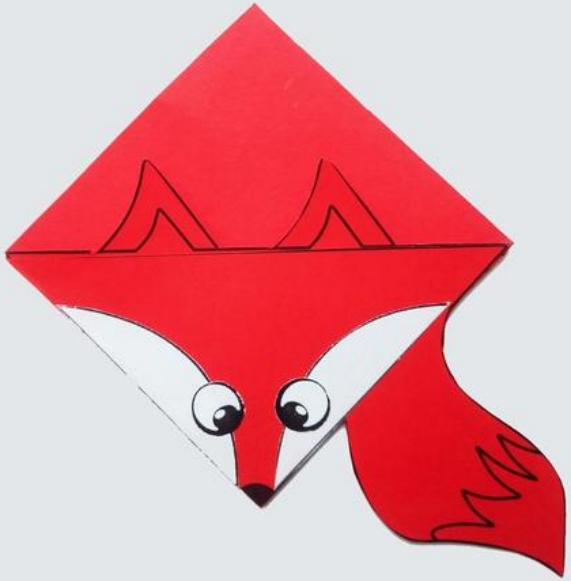
Лиса-закладка