

Употребление алкоголя- распространённо СТЬ И ПОСЛЕДСТВИЯ

Скитневская Лариса Витальевна

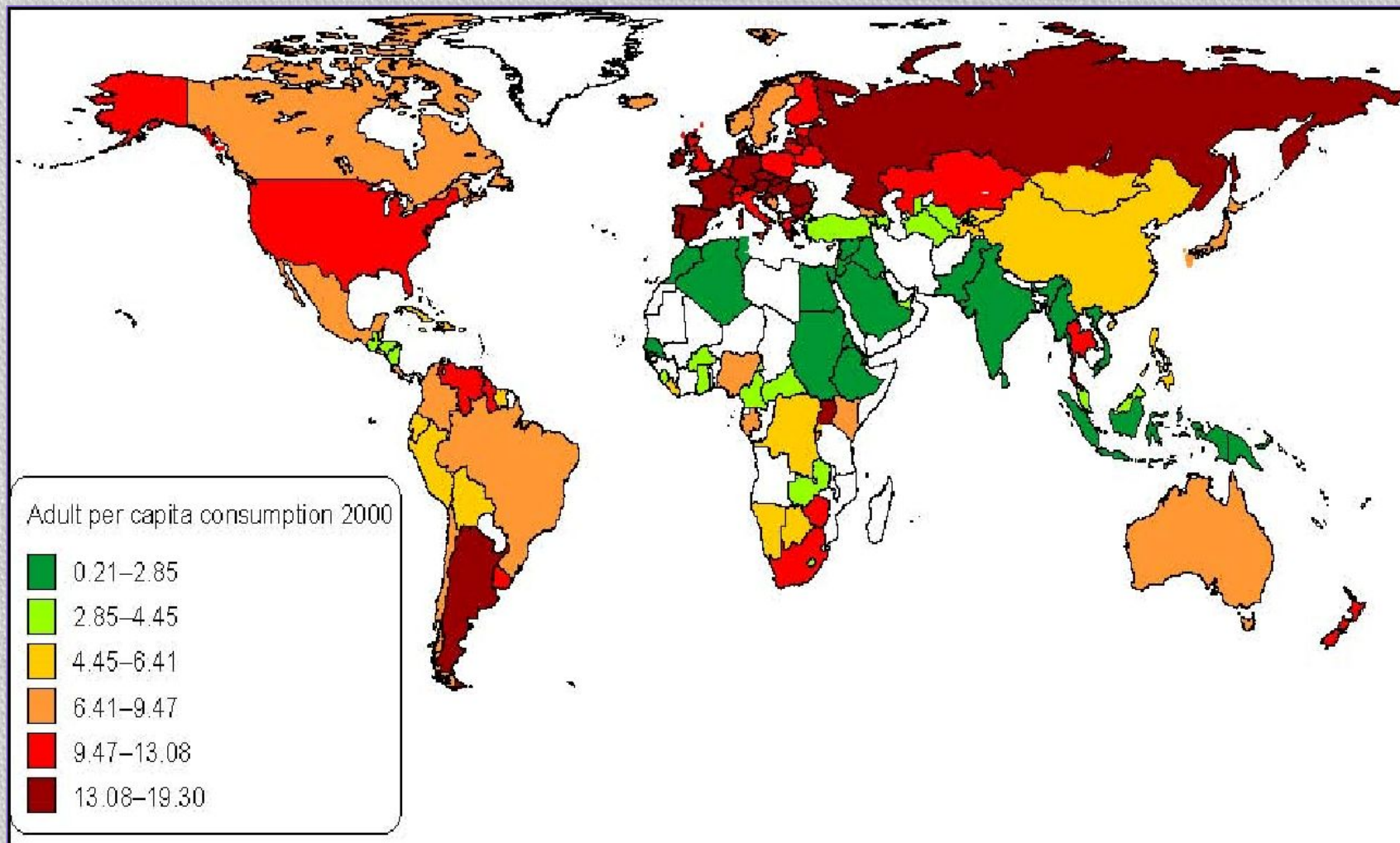

Употребление алкоголя в мире



Употребление алкоголя в мире*

(литров чистого спирта в год на человека старше 15 лет)

- Белоруссия – 17,5
- Республика Молдова – 16,8
- Литва – 15,4
- Россия – 15,1**
- Румыния – 14,4
- Андорра – 13,8
- Венгрия – 13,3
- Чехия – 13,0
- Словакия – 13,0
- Португалия – 12,9
- Сербия – 12,6
- Польша – 12,5
- Гренада – 12,5
- Латвия – 12,3
- Финляндия – 12,3
- Франция – 12,2

*Global status report on alcohol and health
2014, World Health Organization

Изменения в потреблении алкоголя



Дамская водка:
*Производитель утверждает,
что водка не опасней
шоколада*

аркетинг направлен на подростков и женщин детородного возраста

величилось производство

- напитков со сниженным содержанием алкоголя (9% и меньше) **В 6 РАЗ**
- Тонизирующих напитков на **20%**

езко возрастает рискованное по уровням и типу потребления алкоголя у молодежи и женщин

Роспотребнадзор, 2015)

Употребление алкоголя молодежью

86% юношей и девушек употребляют алкогольные напитки в разных количествах и с разной частотой

Пол	Виды алкогольных напитков					
	Пиво	Вино	Водка	Коньяк	Коктейли	Другое
Юноши	63,4	7,7	8,8	13,4	5,2	1,5
Девушки	32,4	47,6	5,3	3,1	6,7	4,9

Стандартные дозы алкоголя

В здравоохранении введено понятие универсальной меры алкоголя - **одна доза**

Одна доза определена примерно как:

**350 мл.
пива (5°)**



**250 мл.
джин-тоники (7°)**



**150 мл.
сухого вина (12°)**



**100 мл.
крепленого
вина (18°)**



**45 мл.
коньяка или
водки (40°)**



В бутылке сухого вина (750 мл) -
5 доз алкоголя



В полулитровой бутылке водки -
11 доз алкоголя



A stylized, light-colored illustration of a plant with several leaves and small, round buds or flowers, set against a solid orange background. The plant is positioned on the left side of the image, extending vertically.

Алкоголь является третьим в мире ведущим фактором риска заболеваний и преждевременной смерти после табакокурения и высокого артериального давления.

Употребление алкоголя у женщинами детородного возраста



-



Определение понятия



Распространенность



ФАС/ФАСН не поддается лечению.



Ф
А
С

ФАС характеризуется следующими отклонениями:



Лицо при Фетальном Алкогольном Синдроме

Диагностические признаки

Короткая глазная щель

Сглаженный губной
желобок

Тонкая верхняя губа

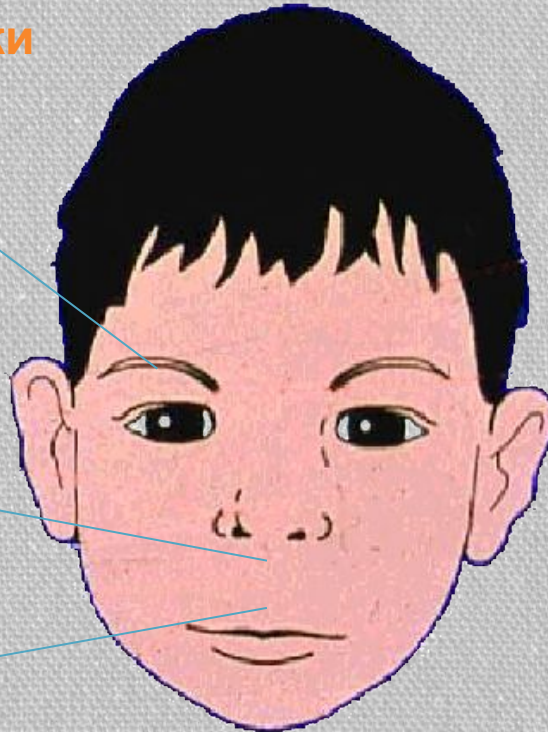

Дополнительные признаки

Эпикант

Низкая переносица

Незначительные аномалии
уха

Маленькая нижняя челюсть

У маленького ребенка

Streissguth, 1994

Диагностика про губному желобку

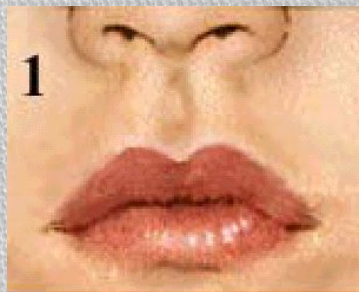

Courtesy of Susan Astley,

Diagnostic Guide for Fetal Alcohol Spectrum Disorders: The 4-Digit Diagnostic Code, Third Edition. Seattle: University of Washington Publication Services.

<http://depts.washington.edu/fasdpn/htmls/lip-philtrum-guides.htm>

Примеры детей с ФАС

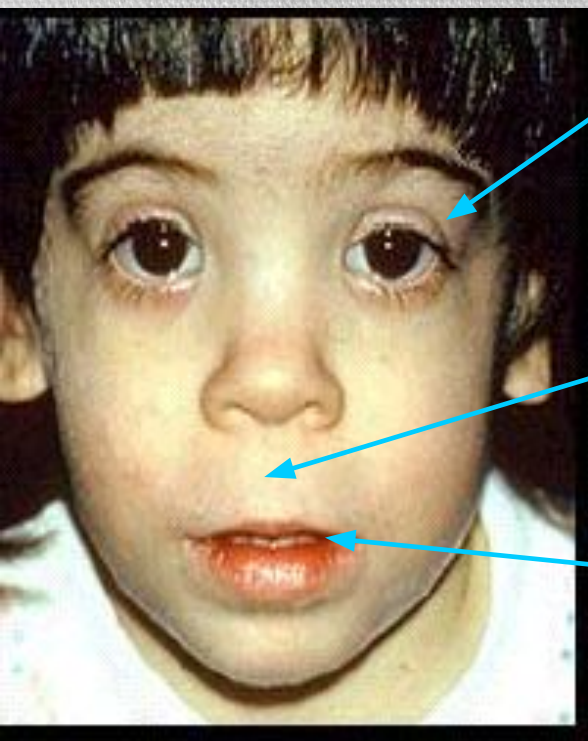

Короткая глазная щель

Сглаженный желобок

Тонкая верхняя губа

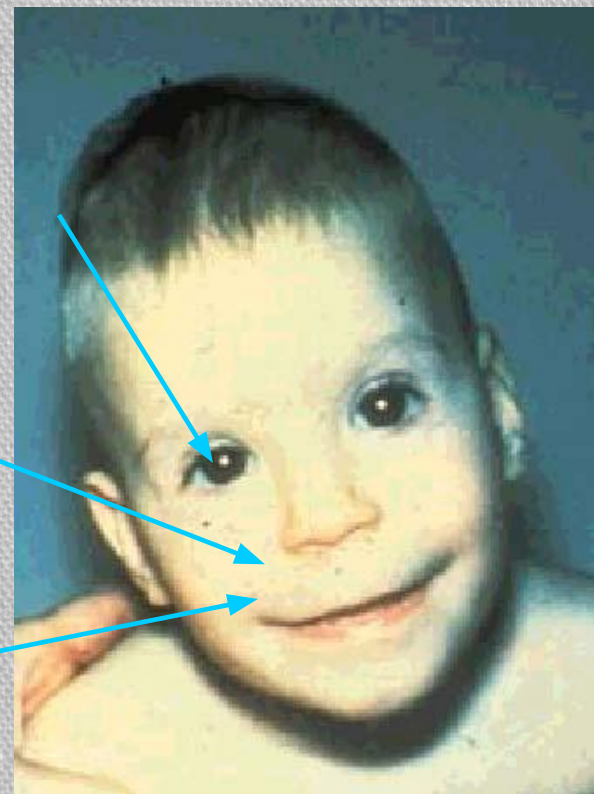

Riley, June 2004

Сравнение: Ребенок с ФАС и зародыш мыши с внутриутробным воздействием алкоголя

Ребенок с ФАС



Riley, June 2004

Зародыши мыши

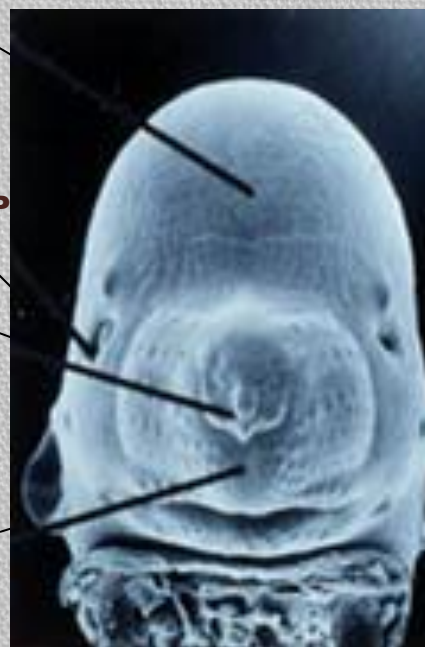

Подвергавшийся
влиянию алкоголя



нормальный

Маленькая голова

Короткая глазная щель

Маленький нос

Маленькая
средняя часть
лица

Длинный
желобок

Тонкая нижняя
губа

Физические аномалии

- Скелетные аномалии
- Сердечные аномалии
- Маленькие гениталии
- Глазные аномалии
- Слуховые аномалии
- Аномалии конечностей
- Дефицит веса

Психологические признаки



Общая характеристика интеллекта

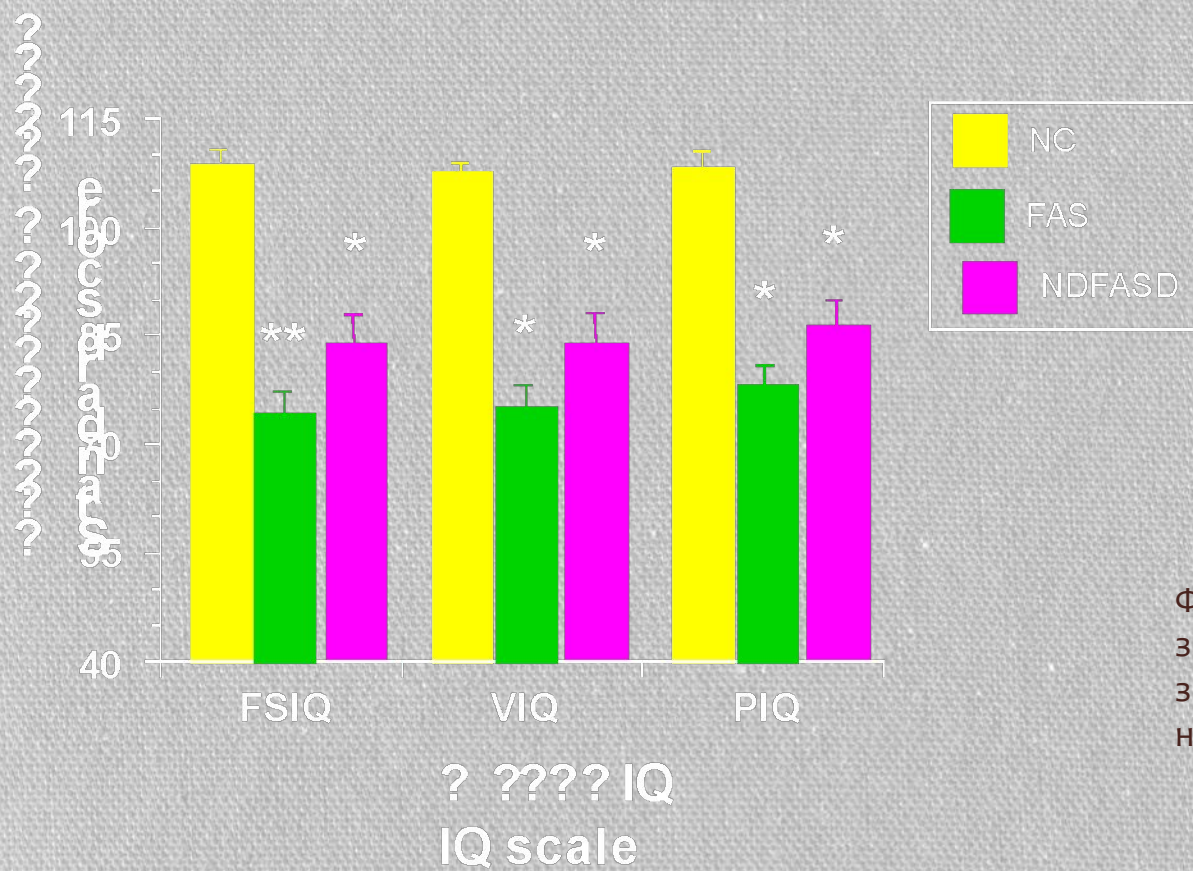

ФАС – главная известная причина задержек умственного развития в западном мире, но большинство не является умственно отсталыми

ФАС/ФАСН-неизлечимые
врожденные нарушения

Спасибо за внимание

<http://NetFas.net>

