

# Особенности методики расследования причинения вреда здоровью



Презентацию подготовила:

Завьялова Арина Александровна

студент группы № ИЮ 721М-зф

# Актуальность исследования

Выявлено лиц, совершивших преступления по статье 111 УК РФ (по данным Портала правовой статистики Генеральной прокуратуры РФ)

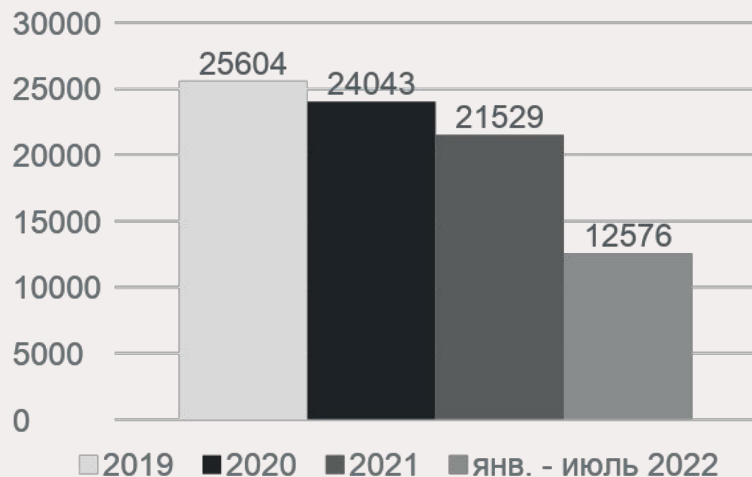

Данные об осужденных, совершивших преступления, связанные с причинением вреда здоровью (по данным Судебного департамента при Верховном Суде РФ за 2021 год)

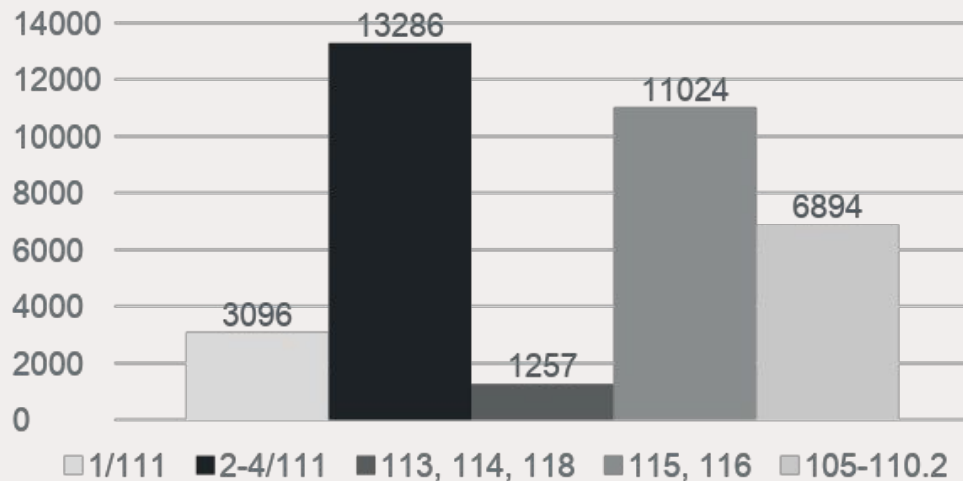



# Элементы криминалистической характеристики преступлений, связанных с причинением вреда здоровью

---



Обстановка совершения преступления (место, время и другие обстоятельства)



Способы подготовки, совершения и сокрытия преступления



Типичные следы преступления (материальные и идеальные) и вероятные места их нахождения



Личность потерпевшего



Личность преступника

# Обстановка совершения преступлений

## Место

1



Жилые  
помещения

2



Общественные  
места

3



Безлюдная  
местность

## Сезонность



Зимне-  
весенний  
период



Летне-  
осенний  
период

## Часы



18:00 – 00:00

00:00 – 06:00

06:00 – 18:00

спад  
криминальной  
активности

## Дни недели



Пятница,  
праздничные и  
выходные дни

Будние дни

спад  
криминальной  
активности

# Способы подготовки, совершения и сокрытия преступлений

Стадии подготовки и сокрытия – нехарактерны



*Многообразие способов совершения преступлений:*

- оружие (чаще - холодное)
- предметы, используемые в быту (молотки, утюги, ножницы)
- предметы промышленного назначения (арматура, трубы)
- подручные предметы на улице (камни, палки)
- мускульная сила человека
- воздействие температуры, тока
- падения, транспортные травмы

Групповой способ характерен для несовершеннолетних



# Следовая картина преступлений

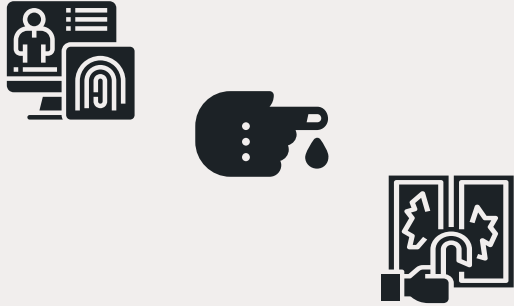

*Многообразие следов:*

- орудий и средств
- телесные повреждения
- действий потерпевшего и преступника (пальцев рук, обуви, частей одежды, поломки мебели)
- биологические выделения
- микроследы
- идеальные следы



*Сокрытие – рефлексивно.*

Цель – избавиться от каких-либо следов или орудий преступления в данный момент времени, а не усложнить работу следственных органов



Сокрытие идеальных следов:

- угрозы, уговоры, лесть
- статья 51 Конституции РФ

## Личности потерпевшего и преступника

Пол	Мужской
Возраст	30-49 лет
Образование	Среднее профессиональное, школьное при незаконченном последующем
Отношение к труду	Неквалифицированный труд, безработные, но трудоспособные
Семейное положение	Брачные или сожительские отношения, сопровождающиеся ссорами и насилием
Интересы, черты характера	Низкий уровень воспитания, узкий круг интересов и потребностей, обыденное мировоззрение, вспыльчивость, агрессивность
Отношение к пагубным привычкам	Употребляют алкоголь, наркотики и иные вещества
Противоправный опыт	Встречаются судимые лица

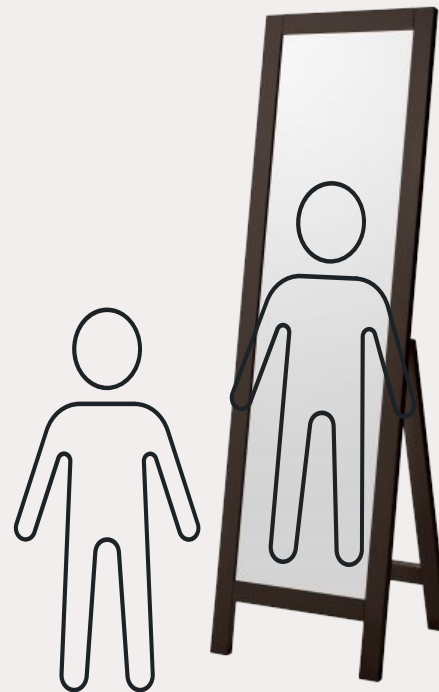

# Задачи этапа проверки сообщения о преступлении



1

Установление повода и основания для ВУД



- обеспечение своевременного поступления информации
- применение мер воздействия к медицинским организациям, не сообщаящим о пациентах с признаками противоправного причинения вреда здоровью

2

Определение следственной ситуации, проверка версий



- выстраивание алгоритма производства следственных и процессуальных действий

3

Установление признаков состава преступления



- отправная точка – средней тяжести вред здоровью
- своевременность определения вреда здоровью



# 1

## Допросы

---



При допросе свидетеля важно учитывать позицию, которую он занимает по отношению к тому или иному участнику процесса расследования

При допросе подозреваемого / обвиняемого необходимо критически оценивать полное признание таким лицом вины, поскольку он может заблуждаться относительно каких-либо обстоятельств произошедшего посягательства



Необходимость использования данных, полученных в ходе допросов, при производстве других следственных действий (осмотров, обысков, выемок)

## Использование специальных знаний

---



Судебный эксперт не вправе квалифицировать деяние, однако установив в процессе производства экспертизы обстоятельства, имеющие значение для уголовного дела, вправе и обязан представить свои суждения по ним в заключении либо в ходе допроса, в том числе *указать на конкретные действия, следствием которых стал вред здоровью определенной тяжести*

Важность проведения комплексных и комиссионных экспертиз



Соблюдение правил определения тяжести вреда здоровью

3

## Очные ставки

---



Сложное, но эффективное  
следственное действие:

- сложное, поскольку возможно негативное воздействие участников друг на друга
- эффективное, потому что позволяет устранить противоречия в показаниях и выявить ложные сведения