члены тайной организации "спектр" как актеры ….

ПАША

"Потому что у меня для тебя подарок....перманентный бан в лс"

ПАША

"Ronald Mcdonald"

"Потому что у меня для тебя подарок....перманентный бан в лс"

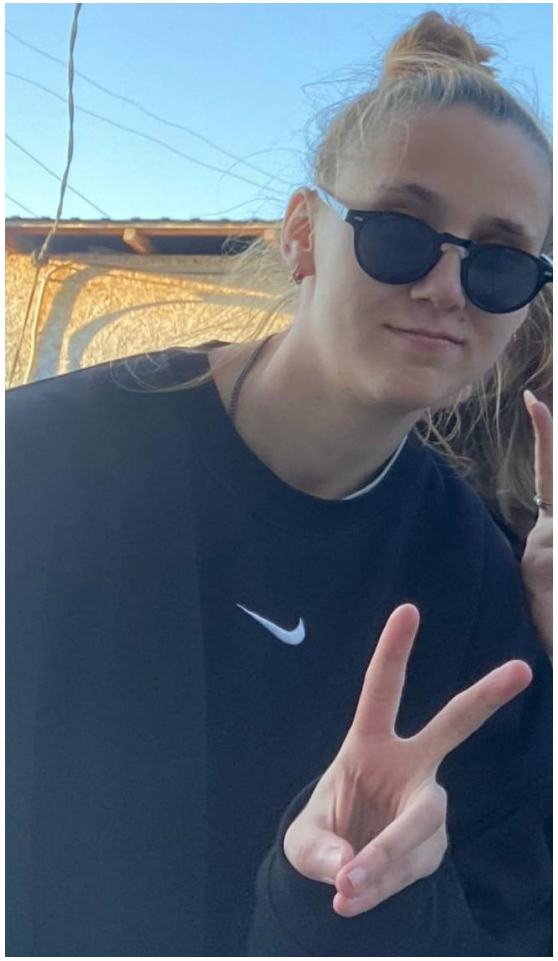

Алина

"ебанем?"

Алина

Вин Дизель

"нет ничего важнее семьи "

Алина

Вин Дизель

Соня

"Пришло время пыточек"

Соня

"Кардашьян Ким"

"Пришло время пыточек"

Толя

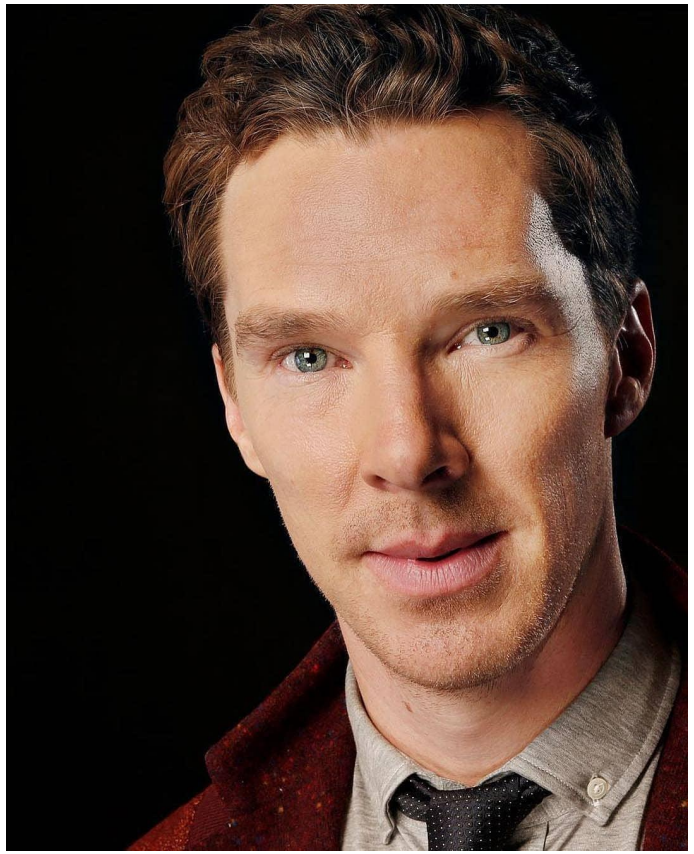

Толя

Ангелиночка

"вот если вы не соберетесь там....
приду с палкой"

Ангелиночка

Гермиона Грейнджер

"вот если вы не соберетесь там....
приду с палкой"

Ангелиночка

Гермиона Грейнджер

"вот если вы не соберетесь там.... приду с палкой"

Я

"Черчу дороги пока что карандашом"

для
справки...
ТЫ
ДО
ТЫ
Б
Б