НОУ ШКОЛА «ВЫБОР»
ПРОЕКТНАЯ РАБОТА ПО ТЕМЕ «СМИЛОДОН»

Автор
Григорова
Василиса 4класс
Руководитель

Короткова З. С.
Григоров В. А.

Москва 2014

Цель:

Собрать дерево жизни смилодонов.

Задачи:

1) Понять на кого смилодоны похожи.
2) Узнать немного о происхождении и использовать для создания дерева жизни.
3) Расказать друзьям что это за животные.

Что я думаю…

Смилодон по-

хож на соблезу-

бого леопарда. Вариантов много. Те кто не знает информации помогающей узнать, они думают, что он похож на леопарда. Это не так.

Немного о нём

Относящийся к саблезубым тиграм смилодон был хищником с огромными и острыми, как кинжалы, клыками.

Саблезубые кошачьи, должно быть, относятся к числу самых жестоких убийц всех времен. С помощью чрезвычайно сильных шейных мышц они свирепо вонзали свои устрашающие клыки в горло или в живот несчастной жертвы. Вероятно, это было ужасное зрелище.

- Кт … то ни ма…
- Ра… ы он… онов до…
- П… то… кр…

УДИВИТЕЛЬНОЕ ОТКРЫТИЕ

Вероятно, происходило следующее: травоядные приходили напиться из того, что казалось им озером, но не останавливались на берегу. Вместо этого они заходили в покрытую водой яму, не замечая смолы, скрывавшейся под поверхностью, и прилипали. Затем в воду заходили хищники, такие как смилодон, привлеченные легкой добычей, и также тонули в трясине. Должно быть, это повторялось снова и снова, возможно, в течение столетий, судя по количеству обнаруженных в этом месте скелетов.

ЧЕРЕП И ЗУБЫ

Смилодон и ягуар очень похожи. В основном это строение черепа. Разница не большая. Это клыки. У смилодона они гораздо длиннее. Также у смилодона другие зубы мощнее и острее. У ягуара зубы тупые и не предназначены для частой охоты. У смилодона Всё иначе.

- Череп Ягуара

- Череп смилодона

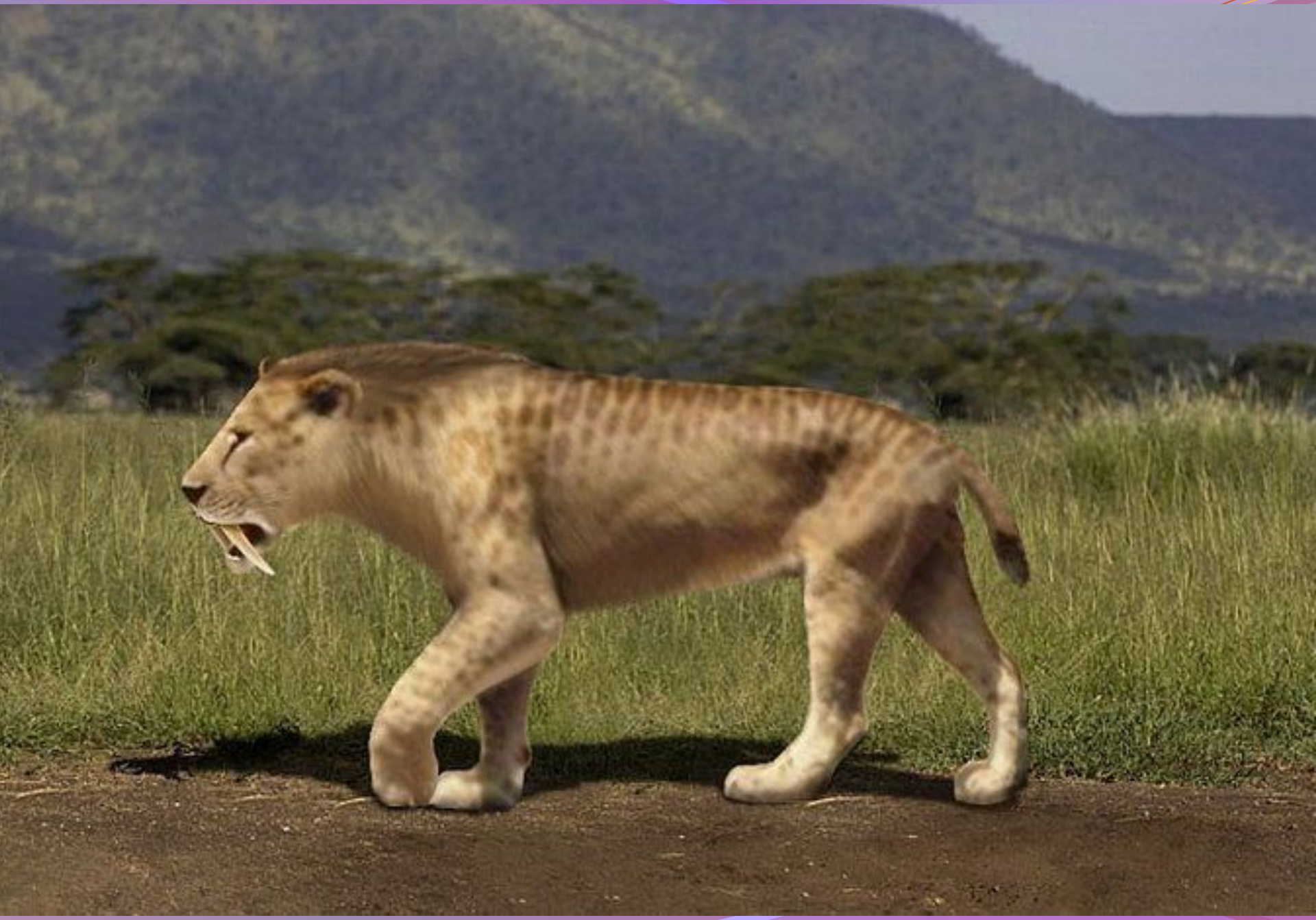

ГДЕ ОН ЖИЛ

Традиционно признанным ареалом расселения смилодонов считается Южная Америка (практически вся – Бразилия, Аргентина – и т.д.).Настоящие крупные останки, были обнаружены на юге современных Соединенных Штатов. Если же принимать за истину предположение о том, что фаталисы на самом деле были мелким локальным вариантом обыкновенного вида, то их постоянный ареал можно было бы расширить и на Америку Северную. Судя по всему, излюбленным местом жизни и охоты смилодонов были опушки лесов, примыкающие к саваннам. Охотиться за быстроногими животными на открытых пространствах они не могли из-за плохой приспособленности к бегу, а лазить по деревьям – из-за своих габаритов.

ВЫВОД

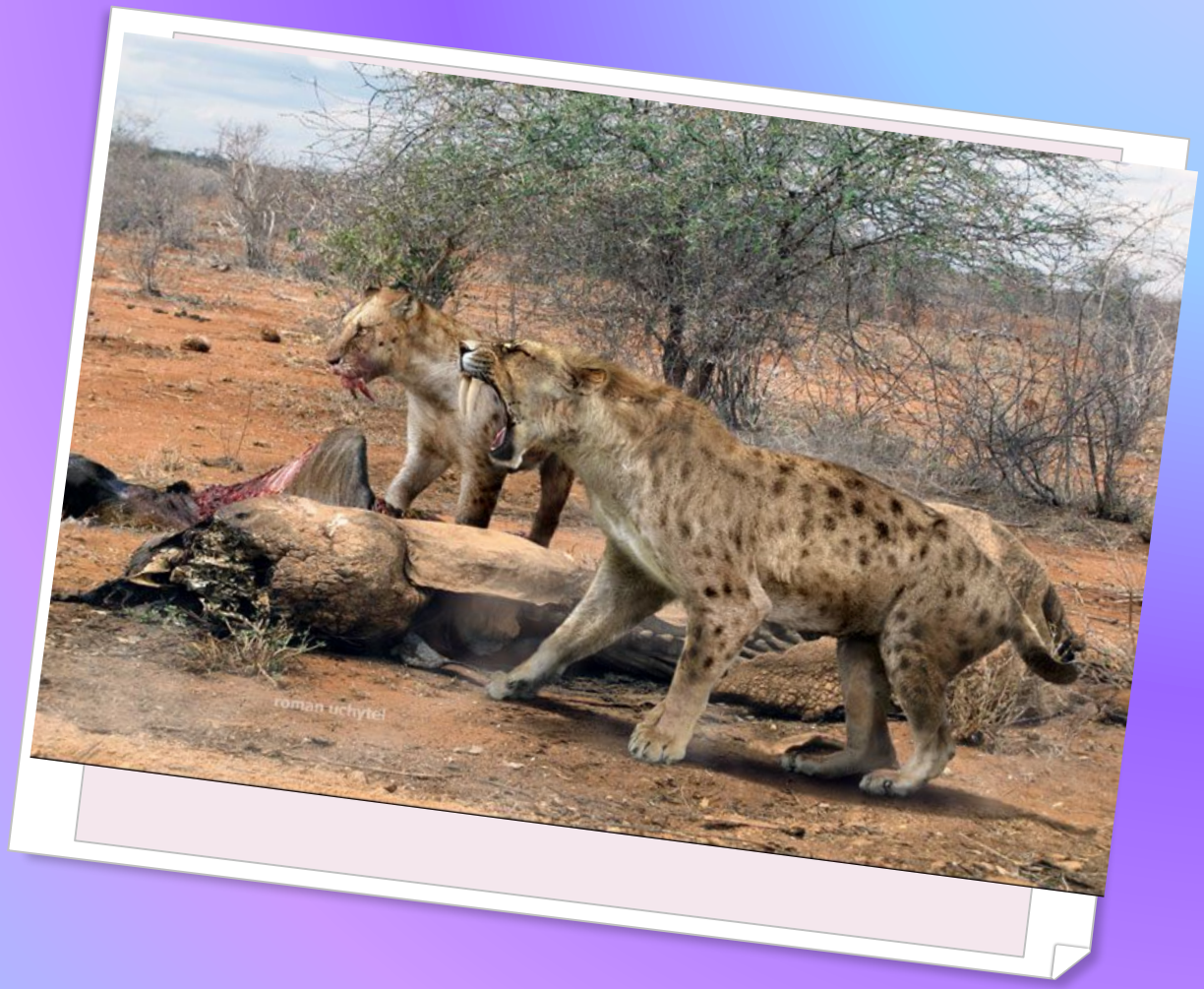

Смилодон похож на ягуара. Это объясняется строением его черепа. История смилодона очень сложная и не однозначная. Существует множество вариантов происхождения. Надеюсь я рассказала вам необходимую информацию о смилодонах.

ДЕРЕВО ЖИЗНИ САБЛЕЗУБЫХ КОШАЧЬИХ

Спасибо за внимание!!!