На пути к индустриальной эре

Д/З:§ 22, читать, вопросы 3,5,9, пересказ

Автор презентации: Хамитова Гульнара Равильевна, учитель истории и обществознания. МБОУ СОШ № 54, г. Челябинск

АГРАРНЫЙ ПЕРЕВОРОТ

ФЕОДАЛЫ

СЕЛЬСКАЯ БУРЖУАЗИЯ

НАЁМНЫЕ РАБОТНИКИ

ЗАВИСИМЫЕ КРЕСТЬЯНЕ

Словарь:

Аграрная революция – сосредоточение земли в руках крупных собственников, использование в с/х наемных рабочих и исчезновение крестьянства, рост продуктивности с/х.

Поясните пирамиду:

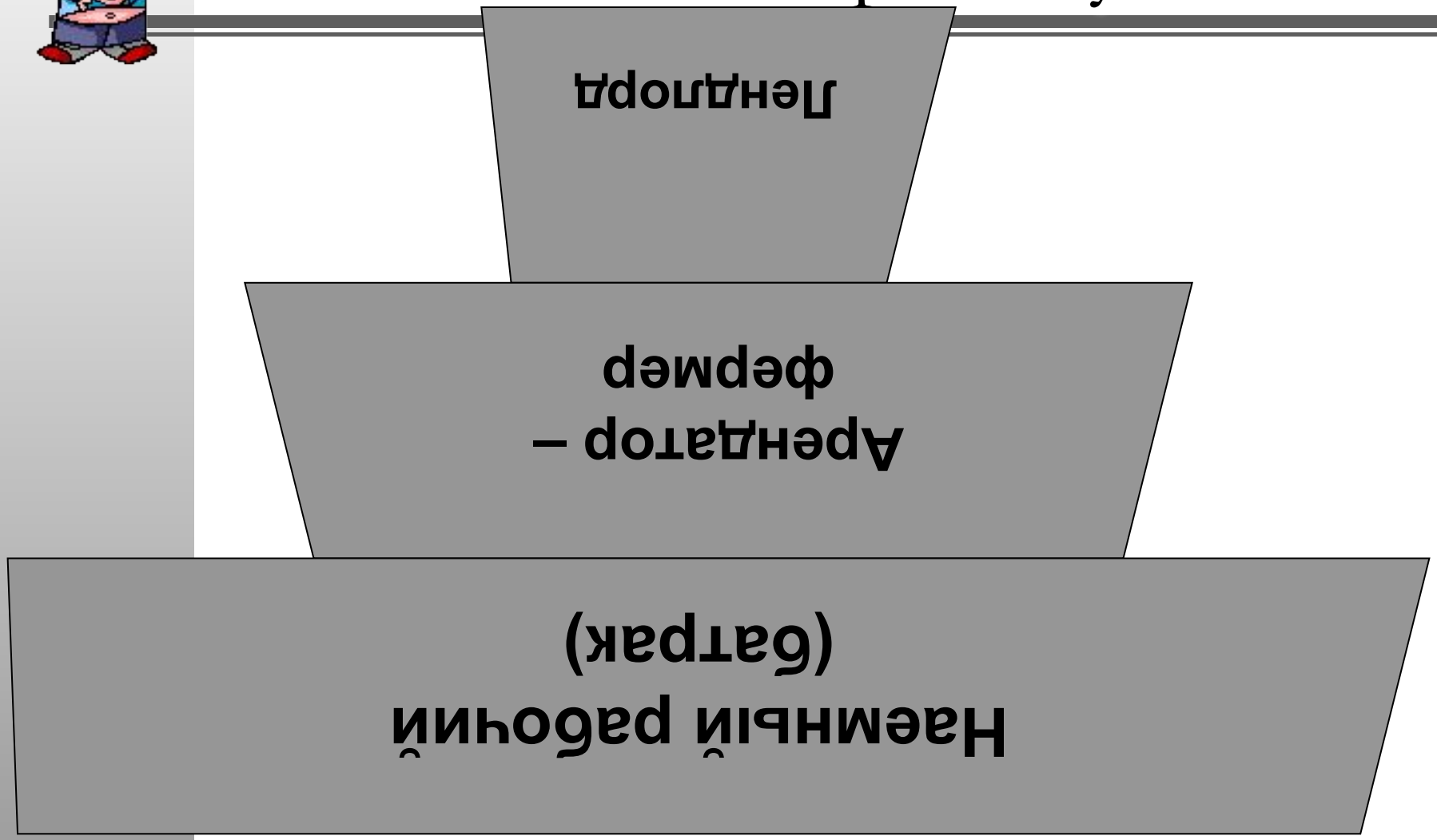

Вопросы к видеосюжету:

- Что такое промышленная революция?
- Как она изменила жизнь людей?

Запишите дату:

Середина XVIII века – в Англии произошел промышленный переворот.

Словарь:

Промышленный переворот – переход от мануфактуры к фабрично-заводскому, машинному труду.

ПРОМЫШЛЕННЫЙ ПЕРЕВОРОТ

ФАБРИКА (ЗАВОД)

Промышленное предприятие, основанное на машинном труде.

Текстильная фабрика

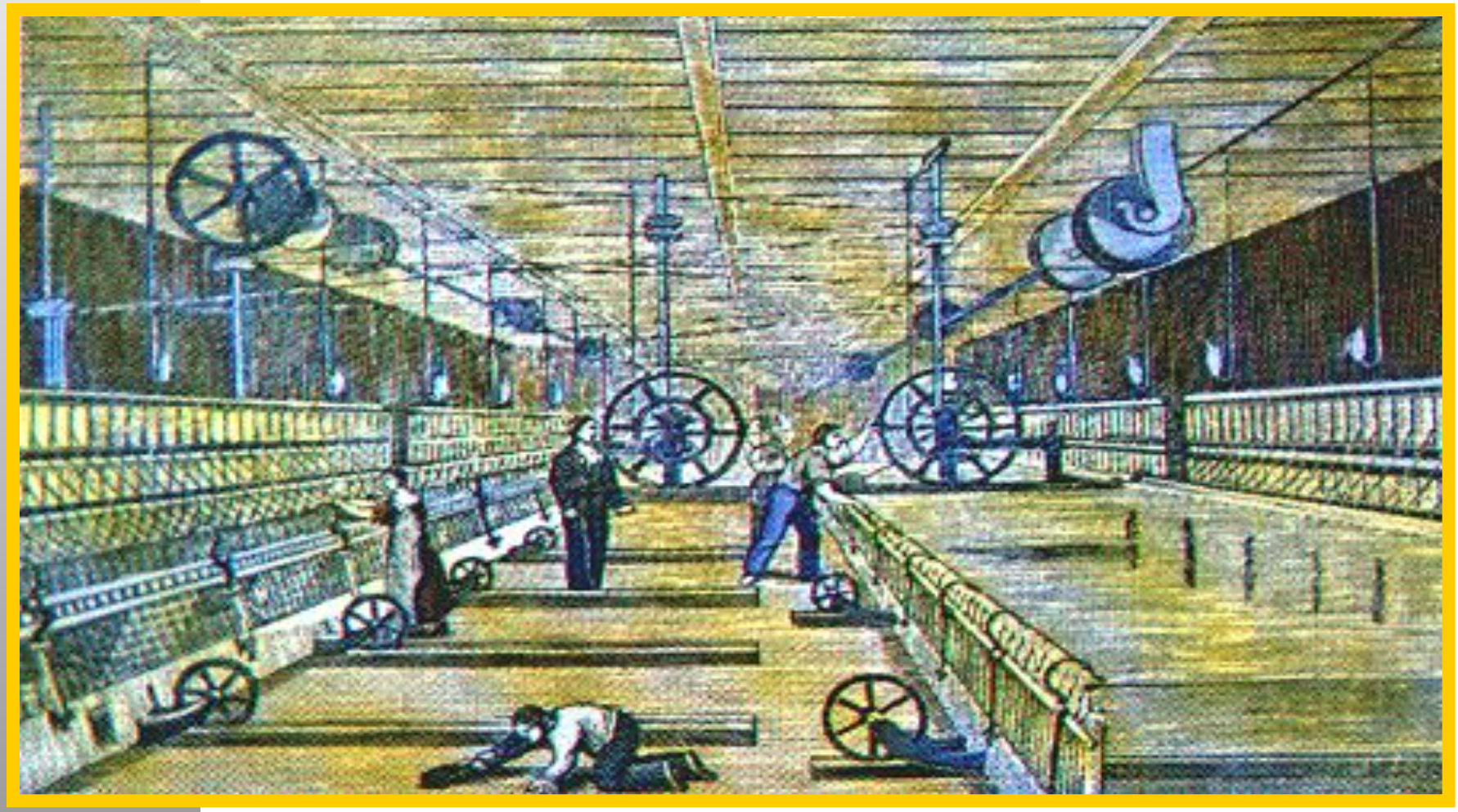

Условия промышленного переворота

- Аграрная революция создала рабочие руки.
- Сложился рынок сбыта товаров.
- Появились средства для строительства фабрик и заводов с применением машин.

Изобретение машин

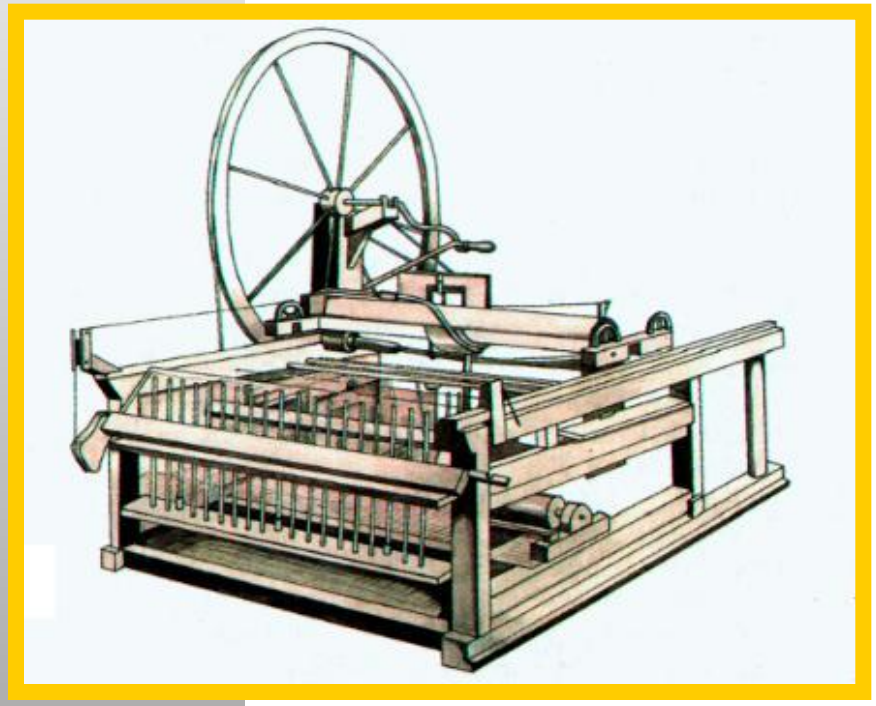

Прялка «Дженни».

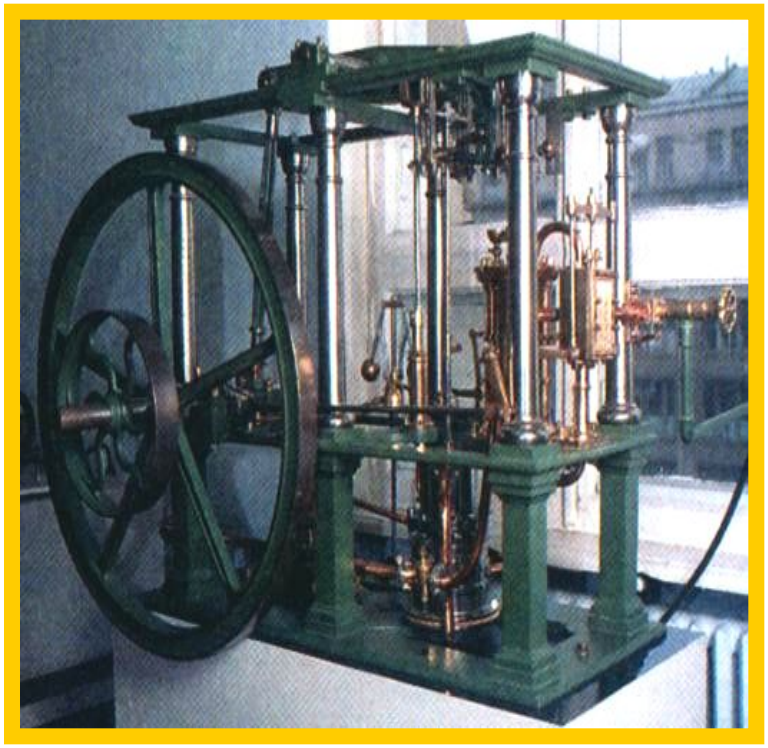

Паровая машина Дж.Уатта. Современная модель.

УАТТ

Английский изобретатель парового двигателя.

Запишите дату:

Начало XIX века – движение луддитов (разрушителей машин).

Сделайте выводы:

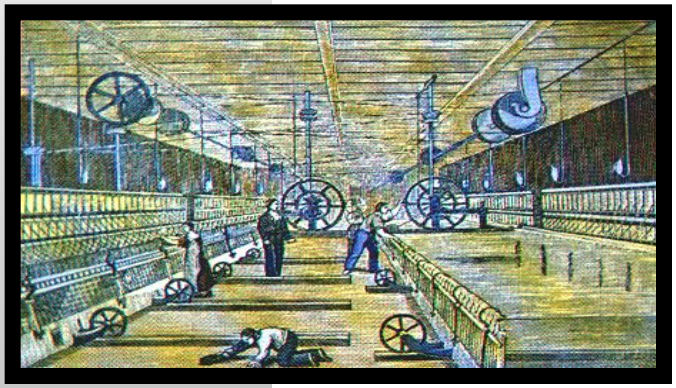

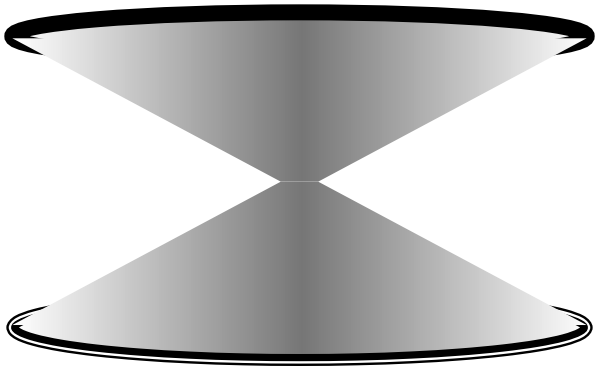

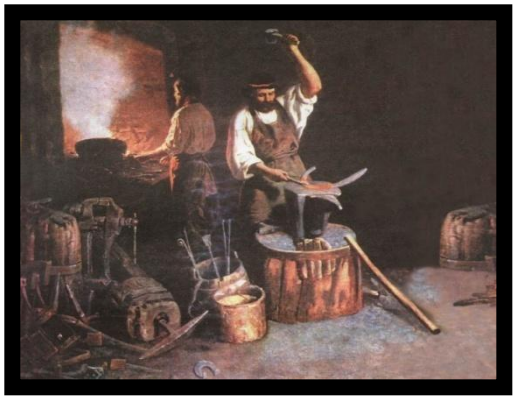

Наемный рабочий
(батрак)

Арендатор –
фермер

Лендлорд

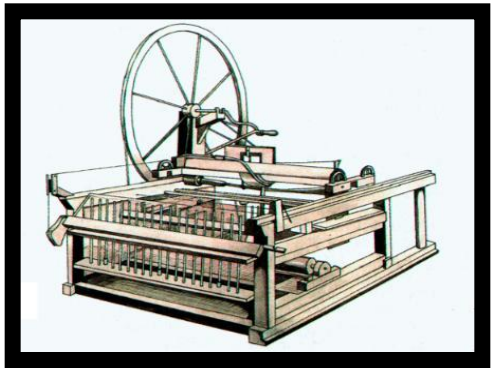

Сделайте вывод:

Что произошло в Англии в XVIII веке? Каковы результаты этих изменений?