Приветствуем вас на КВНе

Арсланалиева Гульнара Мавлетовна

Государственное казенное учреждение «Бабаюртовская средняя общеобразовательная школа-интернат№11», с. Бабаюрт Республики Дагестан

Май 2012г

1 конкурс Приветствие кома

Команда
«ЭЛЕКТРОША»

Команда «МИКРОША»

"Микроши"

8"А" КЛАСС

"ЭЛЕКТРОШИ"

8"Б"КЛАСС

"ЭЛЕКТРОШИ""

КОМПЬЮТЕРЫ НЕЗМЕНИМЫЕ ПОМОЩНИКИ ЛЮДЕЙ

- До чего интересно ребята
- С информаником рядом шагать
- Информатика друг наш крылатый
- С ней учителем можем мы стать
- Словно книга открыта большая
- Перед нами наш зрительный зал
- Они может задачи, решают
- И хотят нам вопросы задать

Вот шагает здесь команда
1,2,3,4
1,2,3,4,5.
Очень просим вам болельщики ребята
«Электрошей называть.

8"А" КЛАСС
"МИКРОШИ"

Мы выходим с дальней Сиракузы
На вопросы четко отвечаем
«Электроша» смотри по осторожней
Трудные вопросы, чур, не задавать.

В КВНе играть, надо прежде информатику знать всего
ВЫ заметьте-ка друзья
Главная наука-информатика

2 КОНКУРС РАЗМИНКА

1). $(11011)_2$ -$(?)_{10}$

2). $(123)_5$ -$(?)_{10}$

3.) $(34)_{10}$=$(?)_2$

4). $(2A)_{16}$ -$(?)_{10}$

3 конкурс
«Пойми меня»

На карточках записано название инструмента, работу которого необходимо изобразить пантомимой.

1

2

xp _ homestead

ИТОГИ КОНКУРСА

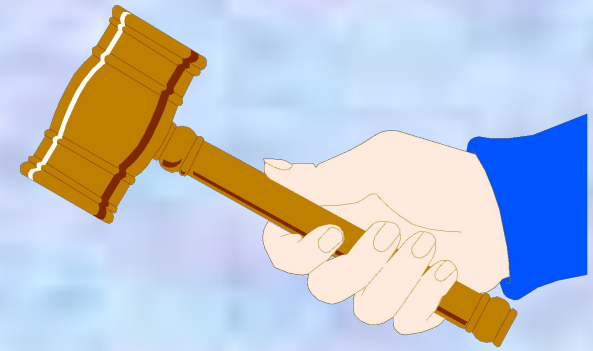

4 конкурс блиц турнир

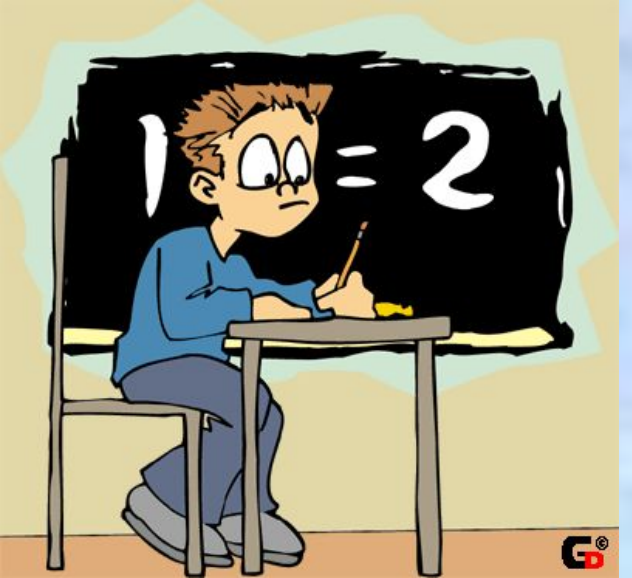

Вопрос1

Как называется человек на компьютерном языке?

A: пользователь

B: клиент

C: пациент

D: заказчик

A

Название какой единицы измерения в математике используется как термин в музыке, означающий непрерывное чередование опорных и неопорных звуков?

1 **Метр;** 2 **гектар;** 3 **тонна.**

Вопрос 3

Для чего память компьютера не предназначена?

A: запись информации

B: хранение информации

C: вывод информации

D: преобразование информации

Д

Какая геометрическая фигура обязана своим названием греческому столику для еды?

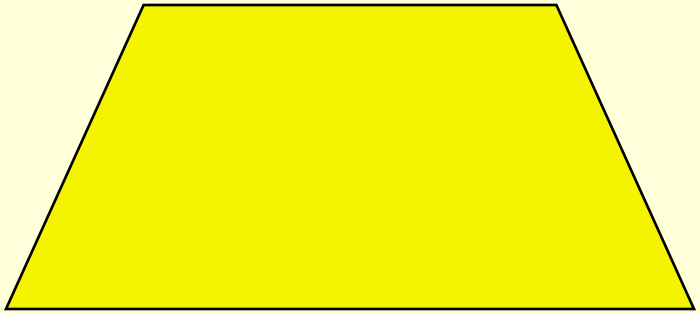

1 **Трапеция;** 2 **ромб;** 3 **квадрат.**

Вопрос 7

Как называется программа для работы с текстом?

A: **Power Point**

B: **Word**

C: **Excel**

D: **Access**

B

Какое геометрическое тело обязано своим названием лесной шишке?

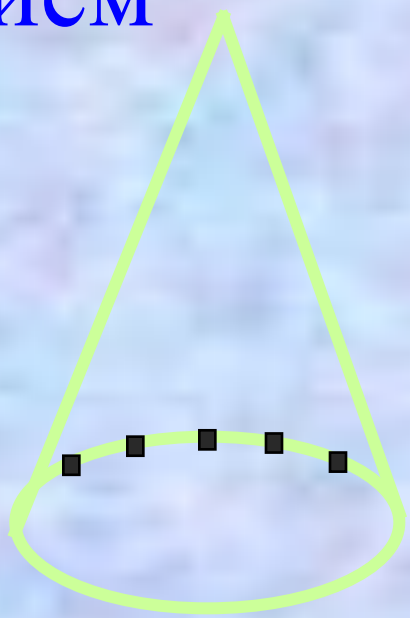

1 **Пирамида;** 2 **конус;** 3 **шар.**

5 конкурс

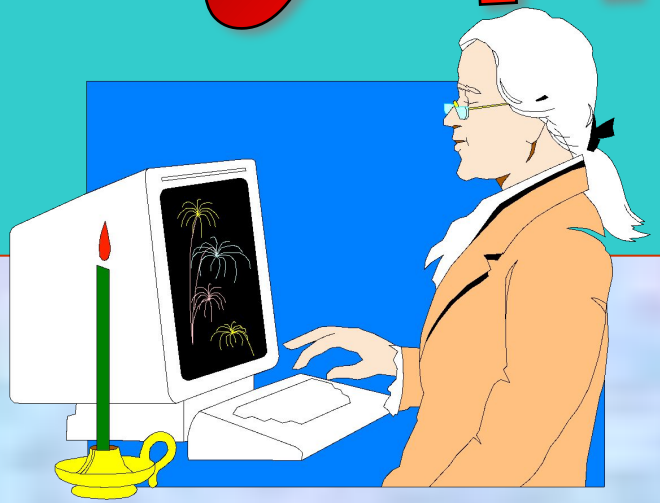

ПОПРОБУЙ ОТГАДАЙ

5
ЕР
23
32

ИС
НИК
IgraZa.ru

ы=о

IgraZa.ru

%
С
Р

Конкурс "Синонимы"

(1 слово – 1 жетон)

3 минуты

Исходное слово	Слово - синоним
8 бит	монитор
Азбука	символ
Знак	байт
Дисплей	алфавит
Винчестер	компьютер
Каталог	значок
Лазерный диск	папка
Пиктограмма	оперативная память
ЭВМ	CD-ROM
ОЗУ	жесткий диск

Конкурс Комплимент

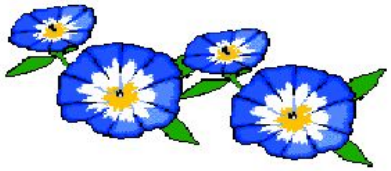

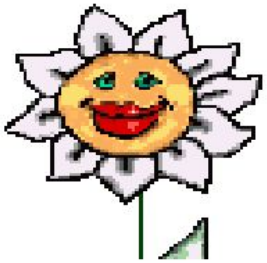

Попытайтесь как можно быстрее записать группу слов, зашифрованных с использованием цифр, чисел и числовых выражений. Выигрывает самый внимательный, сообразительный и быстрый.

- **ГОСП 1, Р 1 А, Р 1 КА, СМОР 1 А, УР I А, ХОЛ I А, БОР I, БОР 2:2 О, 6-5 ЦОВО,**
- **АК 3 СА, ВИ 3 НА, ГАС 3 Т, III КО, III УМФ, III ТОН, УС III ЦА, Ш 1+2 Х, ПА 5-2 ОТ, 6:2 БУНАЛ, 7-4 БУНА, ОСЕ 12:4 НА, О 6х0,5 ЦАНИЕ, ОС I+II Ё, СМО V-II НЫ, ДМИ VI-III Й, БИССЕК IX:III СА, ДИРЕК 9-6 СА, МА II+I ЦА, IV-I КОТАЖ, ЭЛЕК VII-IV ЧКА, С 9:III Ж, ПА VI:II ЦИЙ, НА 100-97 Й, КАР 99:33 ДЖ, 100-97 ЛЛЕР, 1,5х2 ЕСТ, МА III АРХАТ.**
- **VII Я, ВО 7, 5х8 А, 80:2 ОНОЖКА,**

ИТОГИ КОНКУРСА

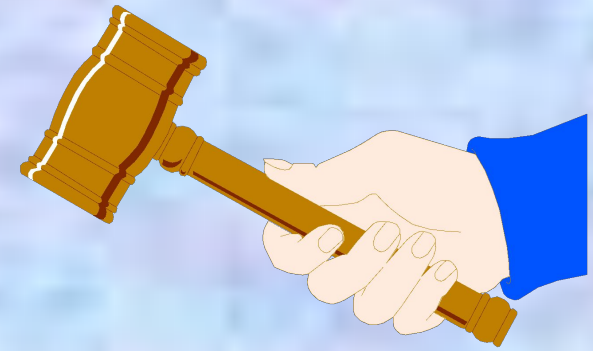

КОНКУРС -ВЫЙДИ ИЗ ПЛЕНА

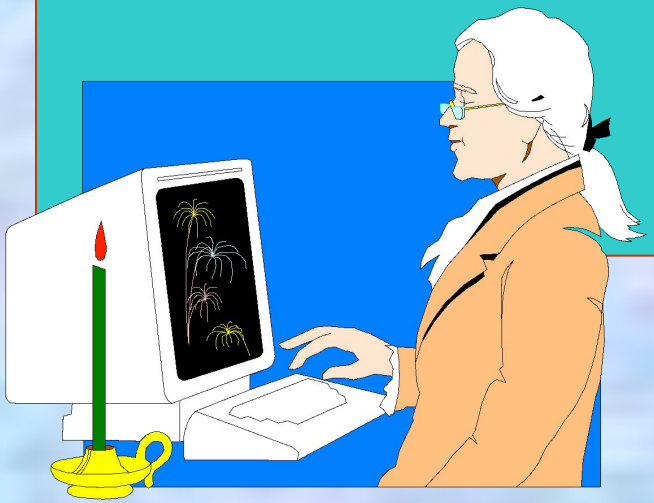

- **Вопросы «Микрошам».**
- 1. Что такое компьютер?
- 2.Что такое информатика?
- 3.Что такое сканер ?
- 4. Миним.ед.изм. информации?
- 5.Для чего монитор?
- 6.Ск.битов в одном байте?
- 7.Что такое память ?
- 8.Что такое винчестер?
- 9.Как называется вторая координата точки?
- 10.Чему равен периметр квадрата?
- 11. Сколько музыкантов в квартете?
- 12.Чему равна сумма углов в треугольнике?

- **Вопросы «Электрошам»**
- **1.Что такое устройство вывода?**
- **2.Для чего клавиатура?**
- **3.Для чего принтер ?**
- **4.Ск.Байт в 1клбайте?**
- **5.Какая бывает память?**
- **6.Процессор?**
- **7.Что такое Windows?**
- **8.Как назывался I компьютер?**
- **9.Как называется первая координата точки?**
- **10.Одна сотая часть числа?**
- **11.Наименьшее четное число.**
- **12.Что такое сотая часть числа?**

конкурс : Кто быстрее

Загадка № 1

Скромный серый колобок,
Длинный тонкий проводок,
Ну а на коробке -
Две или три кнопки.
В зоопарке есть зайчишка
У компьютера есть ...

Загадка № 2

Словно смелый капитан!
А на нем - горит экран.
Яркой радугой он дышит,
И на нем компьютер пише
И рисует без запинки
Всевозможные картинки.
Наверху машины всей
Размещается ...

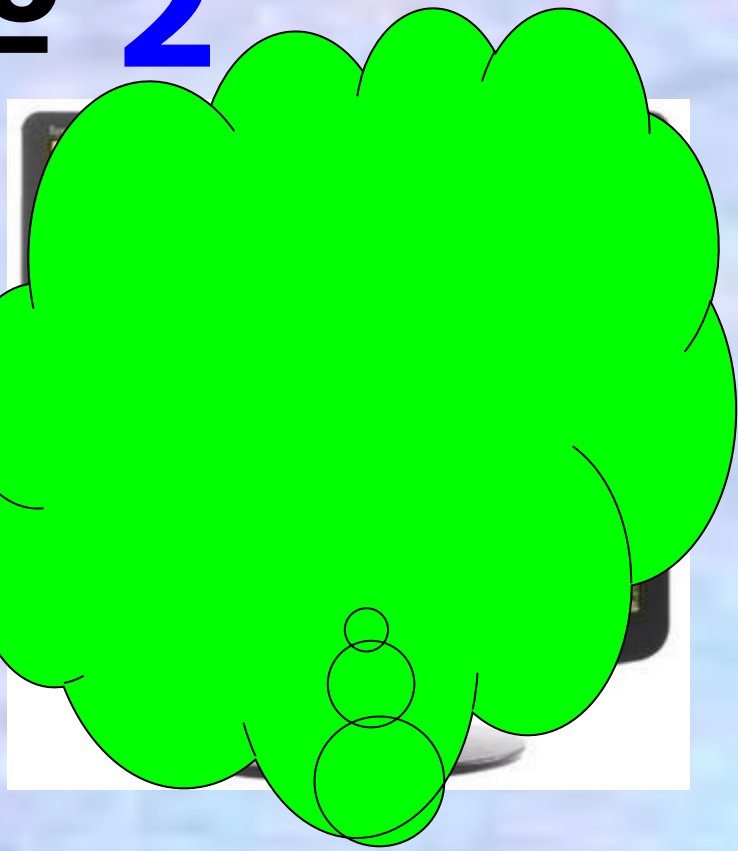

Загадка № 3

Около дисплея - главный блок:
Там бежит электроток
К самым важным микросхемам.
Этот блок зовут ...

Загадка № 4

По клавишам прыг да скок -
Бе-ре-ги но-го-ток!
Раз-два и готово -
Отстукали слово!
Вот где пальцам физкультура
Это вот - ...

Загадка № 5

В ней записаны программы
И для мамы, и для папы!
В упаковке, как конфета,
Быстро вертится ...

Д И С К Е Т А

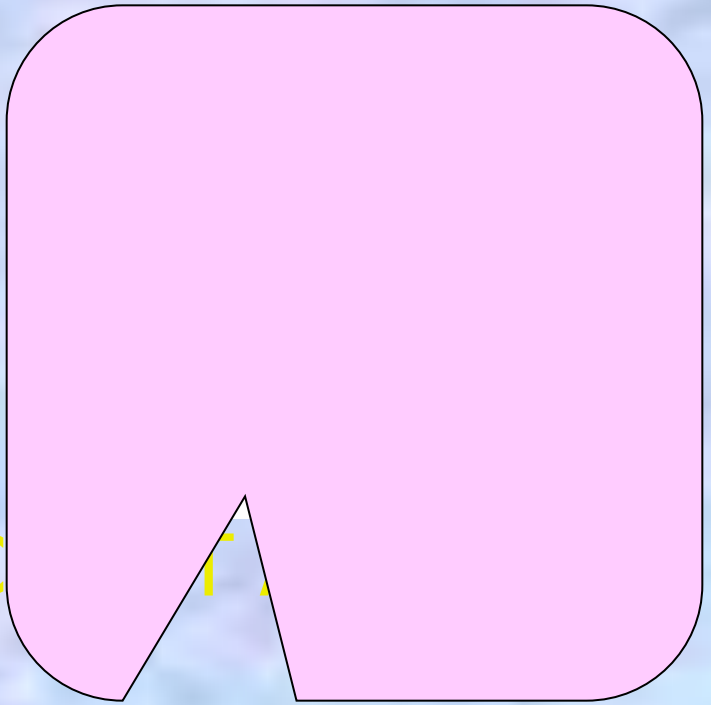

Загадка № 6

И компьютеры порой
Говорят между собой,
Но для этого одна
Им штуковина нужна.
К телефону подключил -
Сообщение получил!
Вещь, известная не всем!
Называется ...

Загадка № 7

Для чего же этот ящик?
Он в себя бумагу тащит
И сейчас же буквы, точки,
Запятые - строчка к строчке
Напечатает картинку
Ловкий мастер
Струйный ...

ПРИНТ

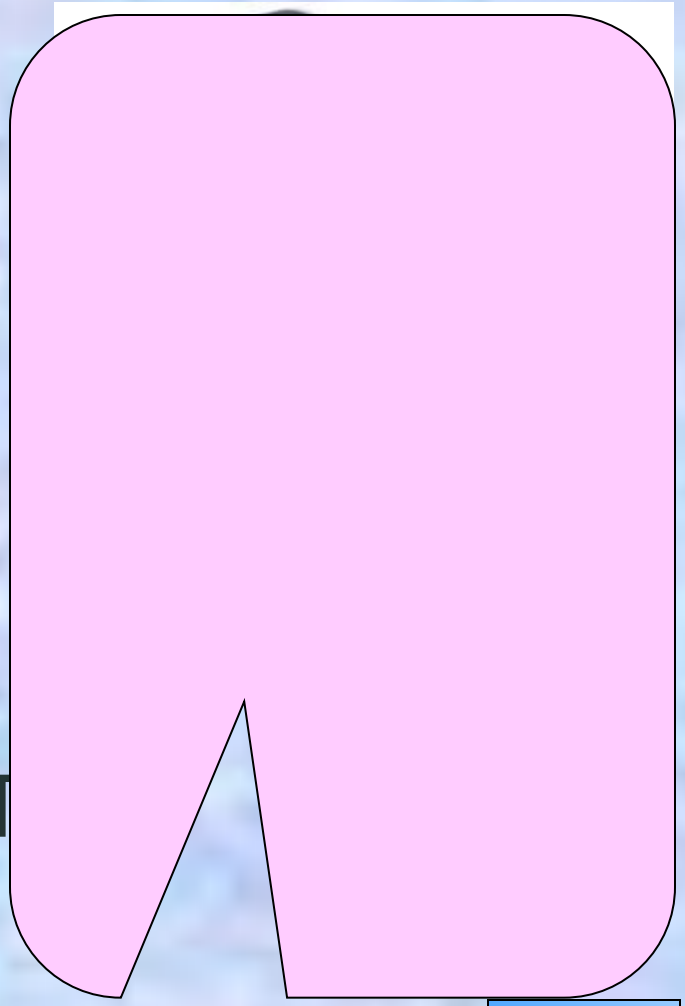

ИТОГИ КОНКУРСА

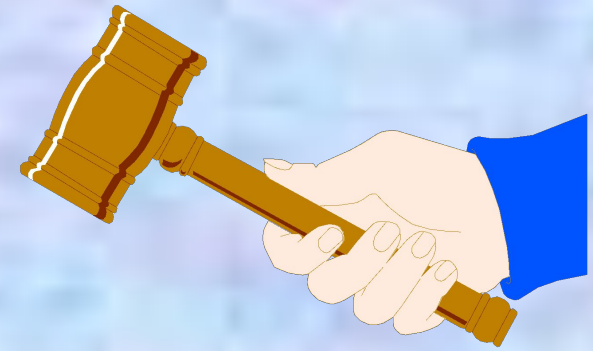

Конкурс капитанов

Задания.

1) В классе (1011)дев и (1010) мальчиков сколько всего учащихся?

2) Расположи в порядке возрастания

Байт, кбайт, бит, гигабайт, Мбайт.

В кружках этого треугольника расставьте все девять значащих цифр так, чтобы сумма их на каждой стороне составляла 20

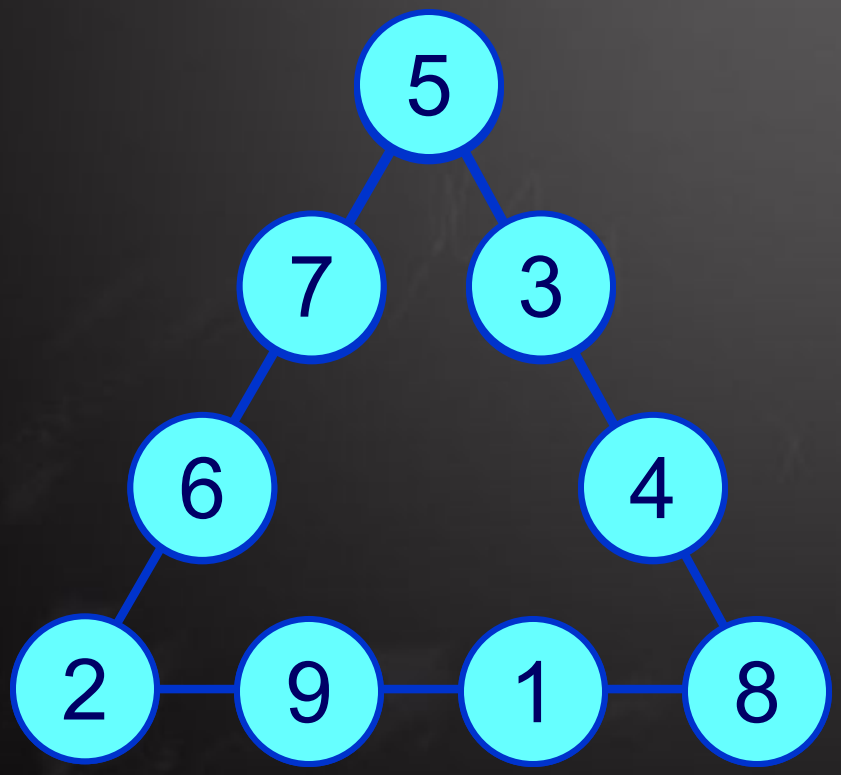

Поиск терминов

Искомые термины - языки программирования

Он всегда имел запас калькуляторов.

пас каль

Комментатор сказал: "Забей Сиканов пенальти - он стал бы героем матча".

бейсик

Искомые термины - виды информации

Это прибор знакомо всем, но никто не сказал, когда он работает в исполнительном отделе

з в ук

в идео

Искомые термины - элементы компьютера

мы шка

МОНИТОР

ИТОГИ КОНКУРСА

Награждения

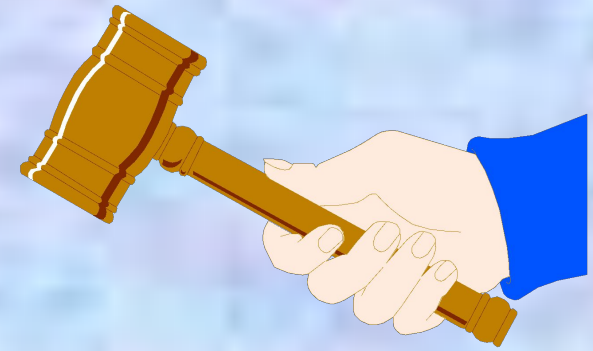

Подведение итогов.

Друзья мои!
Поверьте: год за годом
Не отпадет нам в
информатике нужда,
компьютер перестанет
быть нам богом –
Мы подчиним его себе, и –
НАВСЕГДА!

CIRANDA