



ИНСУЛ ЬТ

- В давние времена этот недуг звали апоплексическим ударом. Такой диагноз считался окончательным, не знающим обжалования приговором. И хотя до победы над коварной болезнью ещё далеко, сегодня уже не так всё безнадежно.



Виды инсульта

ПОНЯТИЕ ОБ ИНСУЛЬТЕ

	ИШЕМИЧЕСКИЙ	ГЕМОРРАГИЧЕСКИЙ
ТИП ИНСУЛЬТА		
МЕХАНИЗМ РАЗВИТИЯ	Ангиоспазм, тромбоз, эмболия	Разрыв сосудистой стенки, диапедезные кровоизлияния
МОРФОЛОГИЧЕСКАЯ ХАРАКТЕРИСТИКА	Белый, красный, смешанный	Гематома, геморрагическое пропитывание

Инсульт бывает *ишемическим и геморрагическим*

Первая разновидность заболевания – гораздо более распространённая, но не менее опасная, чем вторая.

Ишемический инсульт



- Ишемическим инсультом называют острое нарушение мозгового кровообращения, вызванное недостаточностью поступления крови к тем или иным участкам мозга, в связи с чем клетки мозга погибают. Это заболевание может возникать из-за атеросклероза сосудов.

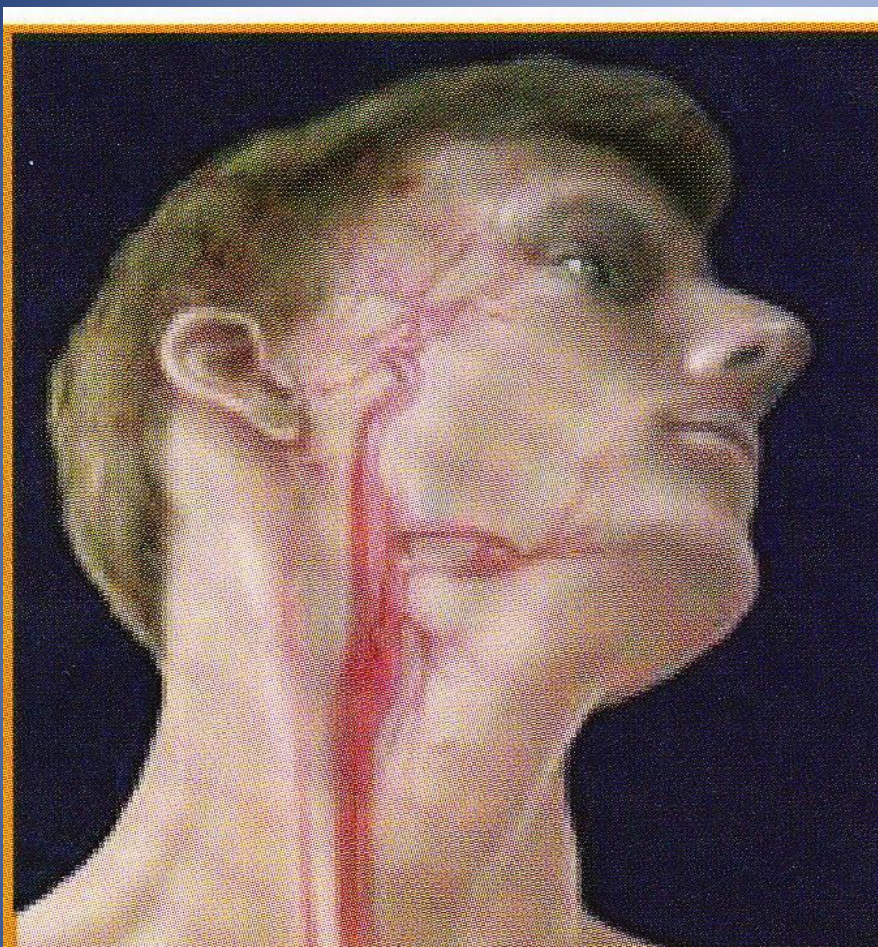

- Это заболевание может возникать из-за атеросклероза сосудов (чаще всего закупоривается атеросклеротическими бляшками сонная артерия), а также из-за нарушения ритма сердца, связанного с развитием тромбов.

Хирург удаляет из артерии
атеросклеротические бляшки



• Лечится
ишемический
инсульт как
медикаментозно,
так и
хирургически



Геморрагический инсульт

ГЕМОМРАГИЧЕСКИЙ

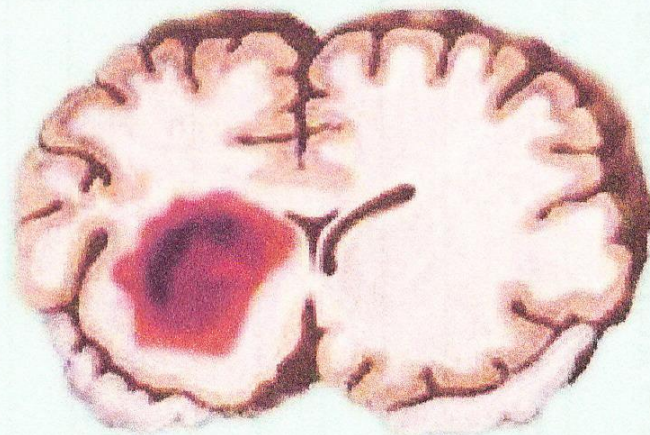

- Кровоизлияние в мозг происходит из-за чрезмерного притока крови, которая своим напором разрывает артерию. Эта патология лечится исключительно хирургическим путём. Причиной геморрагического инсульта часто бывает артериальная гипертония

**У обеих форм инсульта
клиническая картина разная.
Ишемия развивается не сразу, а
постепенно, в течение
нескольких часов, иногда – до
суток.**

**Для геморрагического инсульта
характерно мгновенное острое
начало. Всё начинается с
внезапной сильной головной
боли и потери сознания**

4 вопроса, помогающие быстро и точно определить инсульт

- 1. Попросите человека улыбнуться (он не сможет этого сделать обоими уголками рта, улыбка получится



- 2. Попросите сказать простое предложение, например «Сегодня хорошая погода» (речь будет замедлена, человек может не вспомнить текст).



4 вопроса, помогающие быстро и точно определить инсульт

- 3. Попросите поднять обе руки (не сможет или только частично сможет подн



- 4. Попросите высунуть язык (если язык искривлён, повёрнут – это тоже при



ЗВОНИ 03

- Если у человека возникнут проблемы даже при выполнении одного из этих заданий – звони в «неотложку».
- Если врачи смогут оказать помощь в течение 3-х часов, то последствия инсульта могут быть устранены



ДРУГИЕ ПРИЗНАКИ ИНСУЛЬТА

- Сильные головные боли, сопровождающиеся мельканием «мушек» перед глазами;
- Онемение конечностей, неспособность двигать правой рукой и ногой (левыми рукой и ногой);
- Головокружение, помутнение сознания;
- Тошнота (иногда рвота);
- Нарушение зрения;
- Нарушение походки и способности удерживать равновесие.



АТАКА НА МОЛОДЫХ

- Инсульт резко помолодел и смертность лиц в возрасте до 50 лет возросла на треть. За последние годы 20-30 летние люди всё чаще умирают от инсульта



Чтобы избежать инсульта, необходимо:

- Уделять физическим нагрузкам не менее получаса в день;
- Правильно питаться, не увлекаться фастфудом и продуктами, содержащими насыщенные жирные кислоты, отдавать предпочтение фруктам и овощам, рыбе, меду и грецким орехам;
- Похудеть (если есть избыточный вес);
- Избегать вредных привычек;
- Спать не менее 8 часов в день.

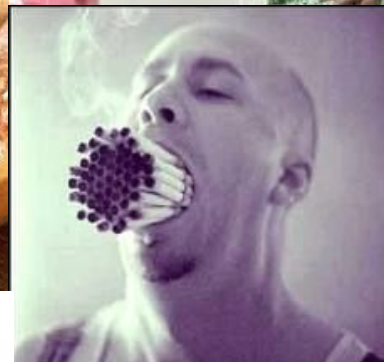

КОНТРОЛЬ АРТЕРИАЛЬНОГО ДАВЛЕНИЯ

- Если давление превышает 140/90 мм рт.ст., содержание холестерина в крови 5ммоль/литр – незамедлительно обратитесь к врачу.



58 лет

средний возраст, в котором активные курильщики получают инсульт. Для некурящих этот возраст на 9 лет больше



ПРАКТИЧЕСКИЙ СОВЕТ



- ежедневно принимая настой шиповника, можно надолго забыть о болезнях сердца и сосудов (кровяное давление стабилизируется, уровень холестерина в крови снизится, вес станет меньше)

Домашнее задание:

Стр. 33 – 34,
составить алгоритм оказания первой помощи при подозрении на инсульт

