Латинская Америка в борьбе за независимость

Начало крушения
колониализма в
Латинской Америке.

План;

- *1.* ***Революция на Гаити.***
- *2. I-й* ***этап борьбы*** *1783-1818* ***годы.***
- *3.* ***Поиски реальной независимости*** *II-* ***й этап*** *1821-1826* ***годы.***
- *4.* ***Своеобразие развития стран Латинской Америки.***

Работа на уроке!!!

Вопрос урока!!!

Что способствовало и что мешало освобождению Латинской Америки от колониального гнета?

Выпишите в хронологическом порядке даты установления независимости в странах Латинской Америки.

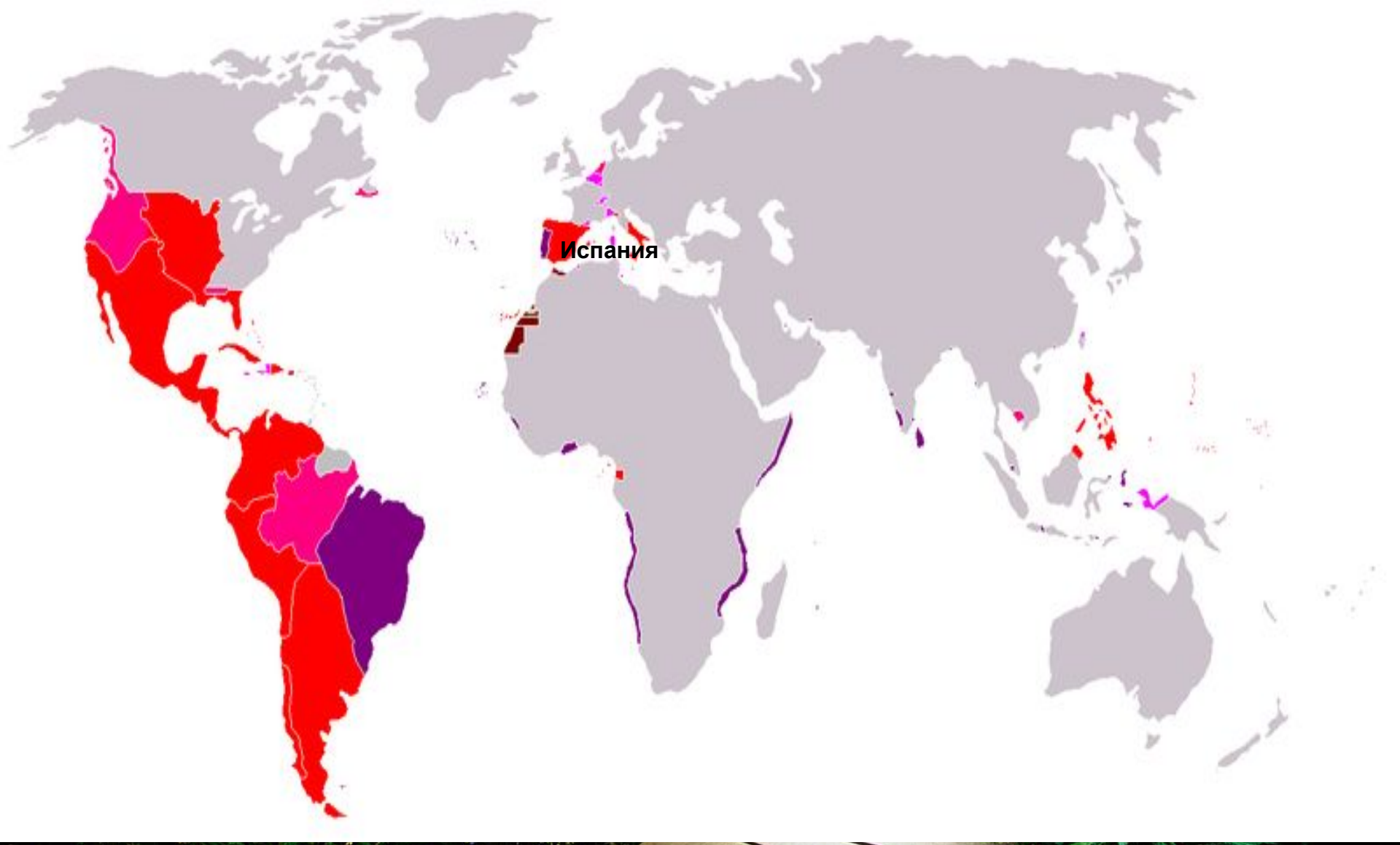

Испанские владения в Европе и мире на конец 18 века.

вице-королевство
НОВАЯ ИСПАНИЯ
вице-королевство
Новая Гранада
вице-королевство
ПЕРУ
ЧИЛИ
вице-королевство
ЛА ПЛАТА
колонии ИСПАНИИ
колонии Португалии
- столицы

Причины начала борьбы за независимость в латиноамериканском обществе:

1.Белые уроженцы метрополии: представители родовитого дворянства и богатые купцы (высшие административные, военные и церковные должности). Обладали всеми правами.

2. Креолы- родившиеся в колониях «чистокровные» потомки европейцев: крупные и средние землевладельцы, средний слой чиновничества. Частично имели избирательные права, но считались людьми второго сорта.

3.Метисы (потомки от смешанных браков белых и индейцев) ; мулаты (белых и негров); самбо (индейцев и негров)- были лишены гражданских прав: не могли участвовать в выборах местных органов власти, не могли занимать должности чиновников и офицеров; ремесло, торговля свободные профессии.

ГАИТИ

После ожесточенной борьбы независимо от Франции с 1 января 1804 года.

Бой повстанцев с французскими войсками в 1804 году.

Тусен Лувертюр провозглашает независимость Гаити

Бои повстанцев с французами.

Успех Гаити подтолкнул к борьбе другие колонии европейцев в Америке и в первую очередь испанские.

Борьбу подняли креолы- потомки испанских переселенцев.

Тайные общества борцов появились на Кубе и возглавил их полковник испанской армии Франсиско Миранда.

Борьба латиноамериканцев была интересна Англии, США, Франции, цель которых была заменить испанцев на свое господство.

Воспользовавшись захватом Испании Наполеоном к лету 1810 г патриоты свергли испанцев почти по всей Латинской Америке.

Однако испанцам удалось подавить выступления из-за разрозненности повстанцев.

В 1811 г Симон Боливар и Миранда провозгласили независимость Венесуэлы.

Летом 1812 г испанцы разбили Боливара, а 1814 г из Испании освобожденной от французов пришла мощная армия к 1816 г уничтожившая армии повстанцев.

В Новой Испании(Мексике) восстание возглавил Мигель Идальго, однако и оно в 1810 г было разгромлено испанцами.

Основатель тайных обществ на Кубе против испанцев Франсиско Миранда.

Король Испании Фердинанд VII

Центры освободительных восстаний, положивших начало войне за независимость
Крупнейшие центры и районы национально-освободительной борьбы
Пути повстанческих народных армий под руководством:
Идальго 1810–1811 гг.
Морелоса 1811–1813 гг.
Важнейшие направления походов освободительных армий под руководством:
Боливара 1812–1825 гг.
Сан-Мартина 1817–1822 гг.
Места и годы крупнейших сражений освободительных армий
Последние очаги сопротивления испанцев и португальцев
ПЕРУ
Государства, образовавшиеся в результате освободительной борьбы
1821
Годы образования независимых государств
о. Ямайка (Брит.)
Острова и территории, оставшиеся под властью европейских государств
ИСПАНСКИЕ И ПОРТУГАЛЬСКИЕ ВЛАДЕНИЯ В АМЕРИКЕ в конце 18 в.
1200 0 1200 2400 км
Колониальные владения:
Испании
Португалии
Границы государств
Границы вице-королевств
Границы генерал-капитанств
Столицы государств
Центры вице-королевств
Центры генерал-капитанств
Цифрами обозначены:
1 Гондурас (Брит.)
2 Москитовый берег (Брит.)
Цифрами обозначены:
1 Гондурас (Брит.)
2 Москитовый берег (Брит.)
550 0 550 1100 1650 2200 км
КАНАДА
США
МЕКСИКА
Мексиканский залив
КАРИБСКОЕ МОРЕ
ВЕЛИКАЯ КОЛУМБИЯ
ПЕРУ
БОЛИВИЯ
БРАЗИЛИЯ
ОБЪЕДИНЕННЫЕ ПРОВИНЦИИ
ЛА-ПЛАТЫ
ПАТАГОНИЯ
ВЕНЕСУЭЛА
ГВИАНА
ВИЦЕ-КОР. НОВАЯ ГРАНАДА
ВИЦЕ-КОР. БРАЗИЛИЯ
ВИЦЕ-КОР. РИО-ДЕ-ЛА-ПЛАТА
ВИЦЕ-КОР. НОВАЯ ИСПАНИЯ
ТИХИЙ ОКЕАН
АТЛАНТИЧЕСКИЙ ОКЕАН
Сан-Франциско
Вашингтон
Бахан
Сан-Луис-Потоси
Гуанахуато
Гвадалахара
Вальядолид
Акапулько
Тампико
Долорес
Мехико
Веракрус
Оахака
Гавана
Гватемала
Тегусигальпа
Порт-о-Пренс
Картахена
Карабобо
Кукута
Богота
Пасто
Кито
Гуаякиль
Лима
Куско
Ла-Пас
Чукисака (Сукре)
Потоси
Асунсьон
Сан-Луис
Сеара (Форталеза)
Пернамбуку (Ресифи)
Баия (Салвадор)
Санта-Ана (Гояния)
Вила-Рика (Ору-Прету)
Рио-де-Жанейро
Сан-Паулу
Монтевидео
Буэнос-Айрес
Сантьяго
Кокимбо
Вальпараисо
Канча-Раяда
Тукуман
Кордова
Мендоса
Сан-Хуан
Фолклендские (Мальвинские) о-ва
о. Огненная Земля
Экватор
Северный тропик
Южный тропик

Памятник Т.Лувертюру на Гаити.

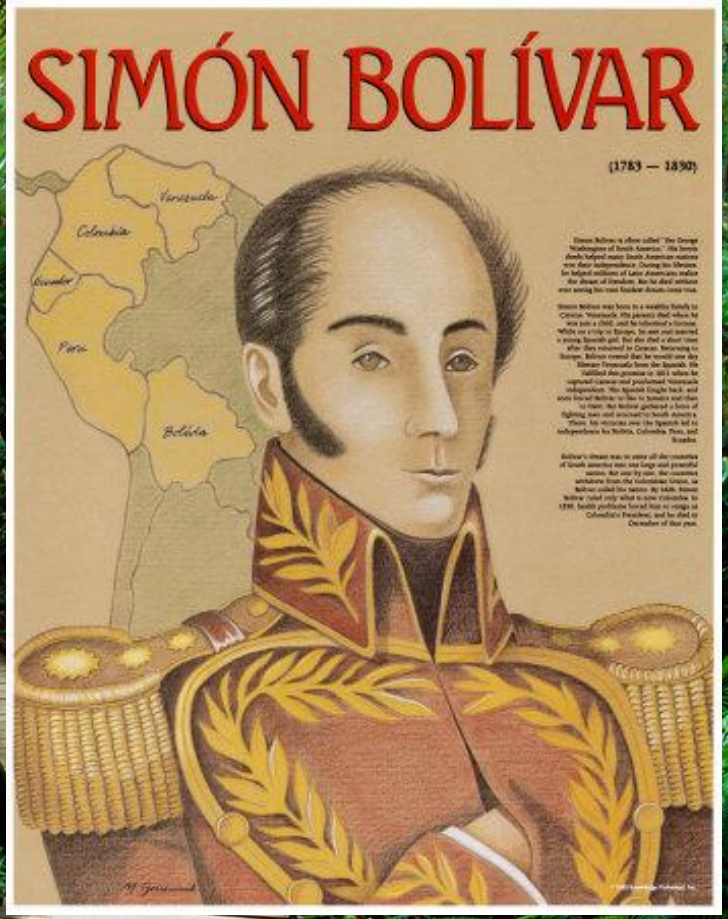

Мятеж в Каракасе (1808)

Мигель Идальго- борец за независимость Мексики.

К 1810 г испанцам удалось восстановить свое господство в Новой Гранаде, Венесуэле, Мексике, Чили, Перу. Подавить восстание не удалось только в Аргентине.

Испания столкнулась со сложностями перевозки войск из Европы, сложности с местным населением не желающим возвращения к старому.

Боливару удалось договориться с властями Гаити о поставках оружия и пополнить свою армию добровольцами из США и Европы.

В 1819 г начинается II-й этап борьбы. Боливар перешел через Анды зимой и ворвался в Новую Гренаду и Венесуэлу, разгромил испанцев и создал Колумбийскую Федерацию став ее президентом.

В 1817 г генерал Хосе Сен-Мартин сформировал в Ла-Плате (Аргентине) армию и вторгся через Анды в Чили.

5 апреля 1818 г испанское сопротивление было сломлено и Чили стало независимым государством.

Переход Сан-Мартина через Анды.

Генерал Хосе Сан-Мартин.

Работа на уроке!!!

Вопрос урока!!!

Что способствовало и что мешало освобождению Латинской Америки от колониального гнета?

Выпишите в хронологическом порядке даты установления независимости в странах Латинской Америки.

Окончание борьбы за независимость в Латинской Америке.

Работа на уроке!!!

Вопрос урока!!!

Почему именно к середине *1820*-х гг. борьба латиноамериканцев за независимость закончилась успехом*???*

Выпишите в хронологическом порядке даты установления независимости в странах Латинской Америки.

Вспомни кто это???

Хосе Сан-Мартин

В январе 1821 г президент Колумбийской Федерации Боливар изгнал испанцев из Эквадора, присоединив его к Колумбии.

В августе 1821 г генерал Сан-Мартин освободил от испанцев Перу и изгнал испанцев с Анд.

После встречи Сан-Мартина и Боливара, между двумя полководцами происходит непонимание. Оба хотели быть единственными освободителями Америки.

В августе после ожесточенного сопротивления испанцы были разбиты и изгнаны с материка.

Сан-Мартин уехал в Европу где и умер через 30 лет.

Миранда был выдан по приказу Боливара испанцам, где умер в тюрьме.

Встреча генерала Сан-Мартина и Симона Боливара июль 1822 года.

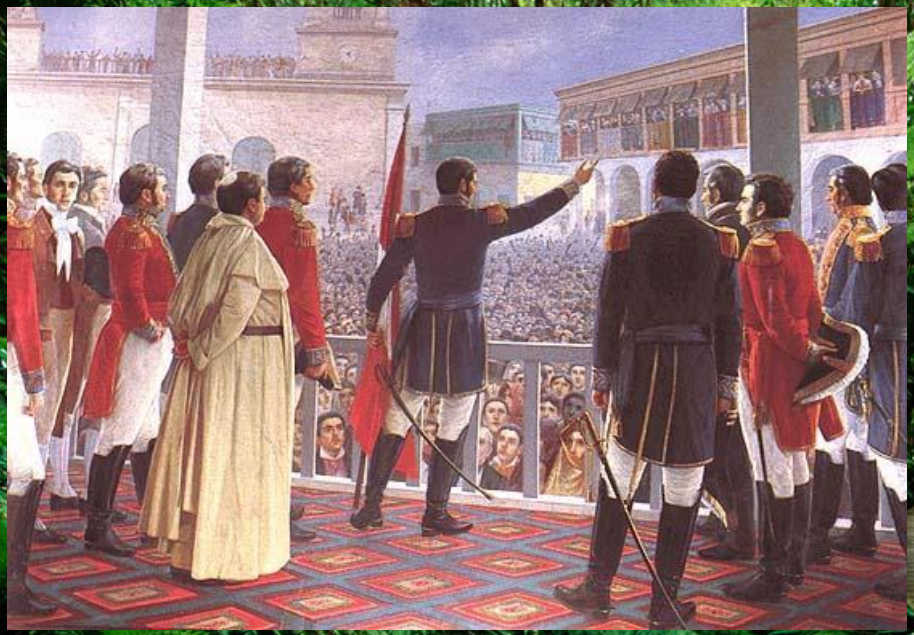

Сан-Мартин провозглашает независимость Перу.

Хосе Сан-Мартин

Мавзолей Сан-Мартина в Перу

Центры освободительных восстаний, положивших начало войне за независимость
Крупнейшие центры и районы национально-освободительной борьбы
Пути повстанческих народных армий под руководством:
Идальго 1810–1811 гг.
Морелоса 1811–1813 гг.
Важнейшие направления походов освободительных армий под руководством:
Боливара 1812–1825 гг.
Сан-Мартина 1817–1822 гг.
Места и годы крупнейших сражений освободительных армий
Последние очаги сопротивления испанцев и португальцев
Государства, образовавшиеся в результате освободительной борьбы
Годы образования независимых государств
Острова и территории, оставшиеся под властью европейских государств
ИСПАНСКИЕ И ПОРТУГАЛЬСКИЕ ВЛАДЕНИЯ В АМЕРИКЕ в конце 18 в.
Колониальные владения:
Испании
Португалии
Границы государств
Границы вице-королевств
Границы генерал-капитанств
Столицы государств
Центры вице-королевств
Центры генерал-капитанств
Цифрами обозначены:
1 Гондурас (Брит.)
2 Москитовый берег (Брит.)
Цифрами обозначены:
1 Гондурас (Брит.)
2 Москитовый берег (Брит.)

В 1821 г мексиканцы выбили испанцев, а в 1822 г генерал Итурубе провозгласил себя императором Аугустином I.

В 1824 году император в Мексике был свергнут и провозглашены Мексиканские Соединенные штаты.

В сентябре 1822 г вице-король Бразилии Педру, под давлением народа изгнал португальские войска и провозгласил Бразилию империей.

I период(1810-1818 гг.)

Провозглашение независимости Большинства колоний, создание республик.

Креольские революционеры не смогли привлечь народные массы на свою сторону.

II период(1819-1826 гг.)

Освобождение территории Центральной и Южной Америк; образование независимых республик на всей территории испанских колоний, кроме Кубы и Пуэрто Рико.

1810г.- массовые крестьянские восстания в Мексике под руководством Мигеля Идальго.

1813г.- была провозглашена независимость Мексики.

1816г.- Аргентина.

1818г.- Чили обрела независимость.

1819г.- Гватемала, Гондурас, Коста-Рика, Никарагуа, Сальвадор.

1821г.- Перу.

1821г.- создание Великой Колумбии (Венесуэла, Панама, Эквадор).

1824г.- Мексика.

1826г.- Верхнее Перу - Боливия

Этапы борьбы за независимость в Латинской Америке. Красным выделены территории освобожденные в результате походов армий повстанцев. Синим территории освобожденные в результате революций.

Симон Боливар и памятник ему в Боливии.

Однако получение независимости не принесло мира и покоя в Латинскую Америку. Теперь началась борьба за власть, особенно между сторонниками республики и монархии.

1831 г- свержение в Бразилии императора Педру I.

1825-1828 гг бразильско-аргентинская война за Уругвай, закончившаяся ничем.

1820 год развал Колумбийской Федерации и отставка Боливара. Образование Колумбии, Эквадора, Венесуэлы.

1859-1863 гг- гражданская война в Колумбии.

1823 г возникновение Федерации Центральной Америки.

1830 г- распад ФЦА и начало войны между Гондурасом, Никарагуа, Коста-Рикой и Сальвадором.

1842 г- приход к власти в Гватемале диктатора Карреры.

Император Бразилии Педру I

Диктатор Гватемалы Рафаэль Каррера, откинувший страну в средние века.

Сложнее всего было положение Мексики, находившейся рядом с США, которые смотрели на нее, как на сферу своего влияния.

1830 гг США выдает Мексике займы на подъем экономики.

1833 г установление в Мексике диктатуры Санта-Аны.

В 1846-1848 гг в результате мексикано- американской войны Мексика потеряла Техас и Калифорнию.

1855-1860 гг мексиканская революция.

1860 г вторжение в Мексику войск Англии, Испании и Франции.

1864 г- при поддержке интервентов Мексика провозглашена империей, а австрийский эрцгерцог Максимилиан императором.

1867 г империя уничтожена, а император расстрелян. Президентом стал диктатор П.Диас.

В результате революции 1910-1911 гг диктатор был свергнут . После американского вторжения в феврале 1917 г в Мексике наступило относительное спокойствие.

ЛАТИНСКАЯ АМЕРИКА в конце XIX—начале XX в.

Император Мексики Максимилиан I

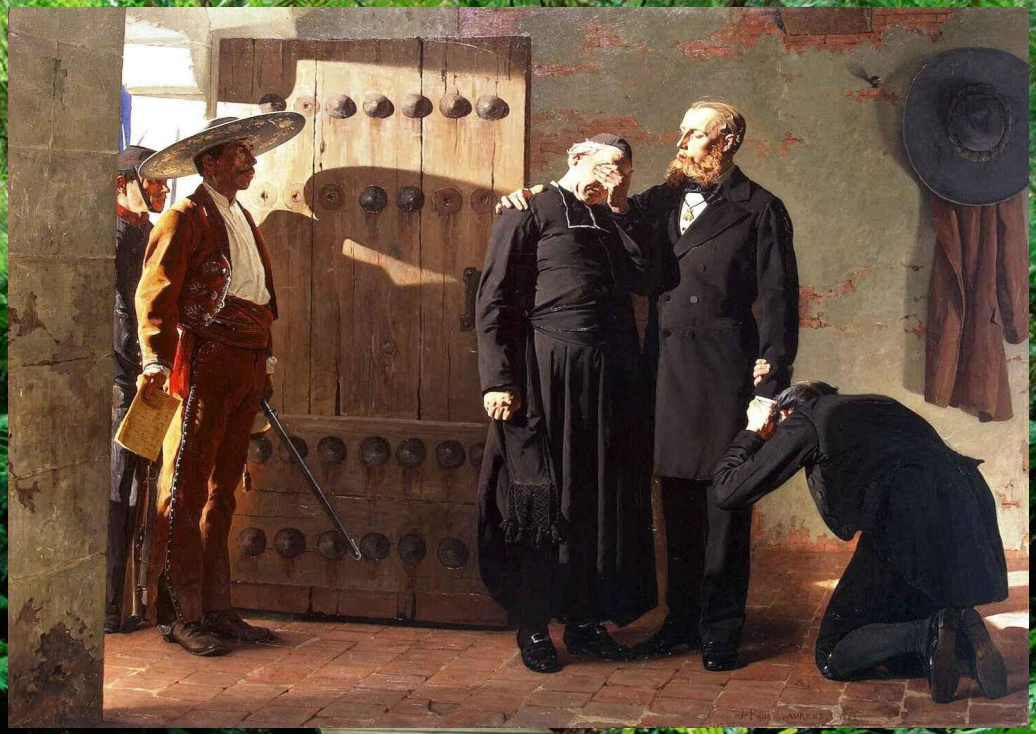

Император Мексики Максимилиан I перед казнью.

Президент Мексики Санта Ана.

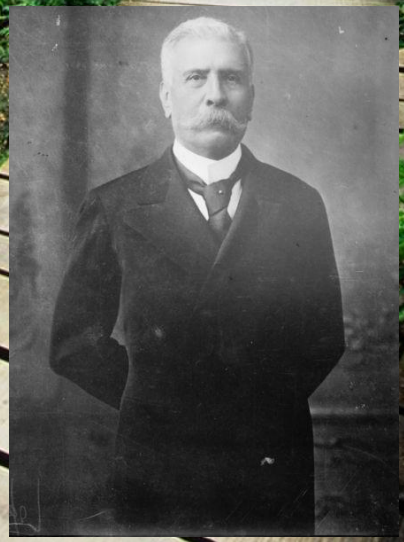

Президент Мексики П.Диас.

Работа на уроке!!!

Вопрос урока!!!

Почему именно к середине *1820*-х гг. борьба латиноамериканцев за независимость закончилась успехом*???*

Выпишите в хронологическом порядке даты установления независимости в странах Латинской Америки.