Prezentacii.com

Составление и решение задач разного типа различными способами

Лоретц Анна Васильевна,
Учитель начальных классов,
МОУ «СОШ №17»,
Г. Краснотурьинск,
Свердловская область

Считай по стрелке

ВЫБЕРИ НУЖНЫЙ ОТВЕТ

2	8	0	2	5	3	6	2	4
4	5	3	8	1	9	1	3	5
3	1	6	4	2	4	0	8	1

ПРОВЕРЬ

2	~~8~~	~~0~~	2	~~5~~	3	6	2	4
~~4~~	5	3	~~8~~	1	~~9~~	~~1~~	~~3~~	~~5~~
3	1	6	4	2	4	0	8	1

ПРОЧИТАЙ ТЕКСТ

Буратино, Мальвина, Пьеро и Артемон заготовили украшения для сцены в кукольном театре. Мальвина вырезала 6 фонариков, Пьеро - на 2 фонарика больше, чем Мальвина, Буратино - на 4 фонарика меньше, чем Пьеро, а остальные сделал Артемон. Оказалось, что фонариков у Буратино и Артемона столько же, сколько у Мальвины и Пьеро.

ВЫДЕЛИ ДАННЫЕ

Буратино, Мальвина, Пьеро и Артемон заготовили украшения для сцены в кукольном театре. Мальвина вырезала 6 фонариков, Пьеро - на 2 фонарика больше, чем Мальвина, Буратино - на 4 фонарика меньше, чем Пьеро, а остальные сделал Артемон. Оказалось, что фонариков у Буратино и Артемона столько же, сколько у Мальвины и Пьеро.

Пьеро - на 2 фонарика больше, чем Мальвина

Сколько фонариков сделал Пьеро?

1). 6+2=8 (ф.) – у Пьеро

Буратино - на 4 фонарика меньше, чем Пьеро

Сколько фонариков у Буратино?

2). 8 - 4 = 4 (ф.) – у Буратино

…остальные сделал Артемон

М = 6

П = 8

Б = 4

А = Х

У Буратино и Артемона столько же, сколько у Мальвины и Пьеро

3). Б + А = М + П

Б + А = М + П

4 + Х = 6 + 8

4 + Х = 14

Х = 14 – 4

<u>Х = 10</u>

4 + 10 = 6 + 8

14 = 14

А = 10 фонариков

Сколько всего фонариков у друзей?

4). 4 + 10 + 6 + 8 = 28 (ф.)

На сколько больше (меньше)?

На сколько больше (меньше) у одного, чем у другого?

На сколько больше (меньше) у двух, чем у одного?

На сколько больше (меньше) у трех, чем у одного?

На сколько больше (меньше) у четырех, чем у одного?

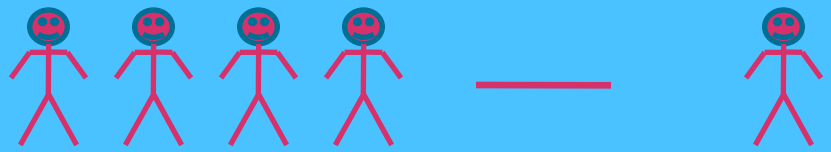

На сколько больше (меньше) у двух, чем у других двух?

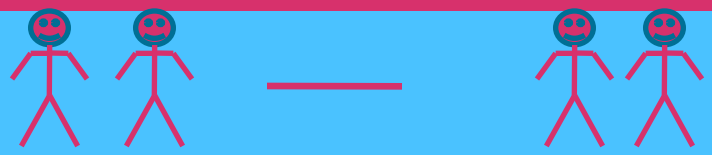

6. На сколько больше (меньше) у трех, чем у двух?

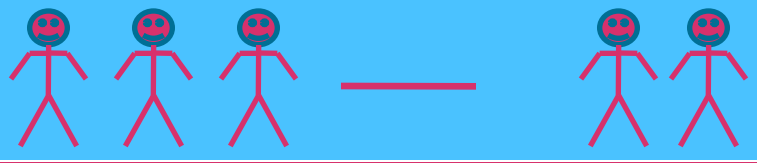

7. На сколько больше (меньше) у четырех, чем у двух?

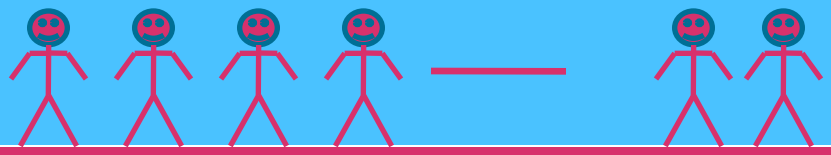

8. На сколько больше (меньше) у трех, чем у других трех?

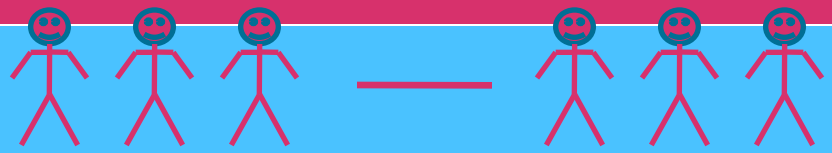

М = 6, П = 8, Б = 4, А = 10

Из чего что вычитаем?

А	П	М	Б
П	М	Б	
М	Б		
Б			

Проверь составленные разности

А – П П – М М - Б

А – М П – Б

А – Б

Сколько пар?

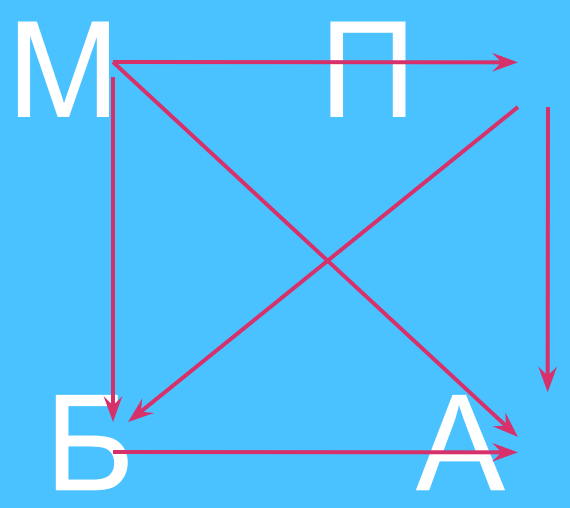

МП

МА

МБ

ПБ

ПА

БА

МП = 14

МА = 16

МБ = 10

ПБ = 12

ПА = 18

БА = 14

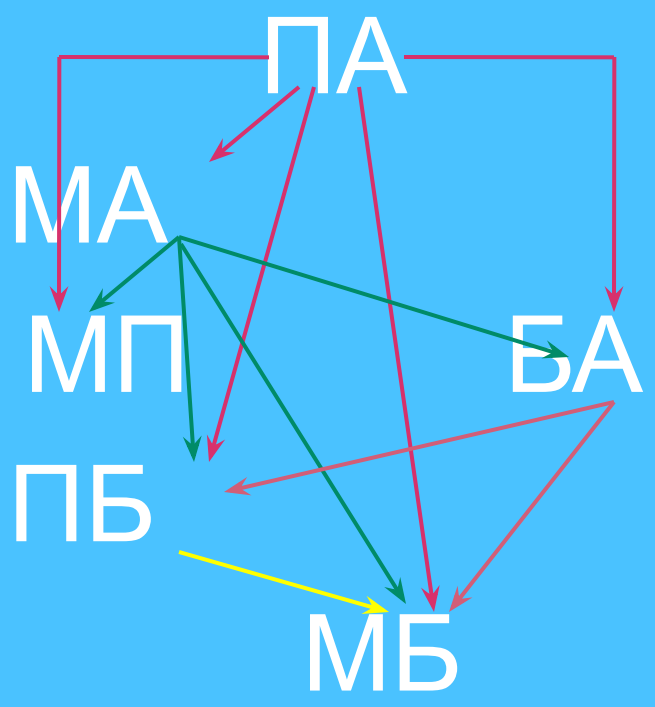

СПАСИБО ЗА ВНИМАНИЕ!