Отряд

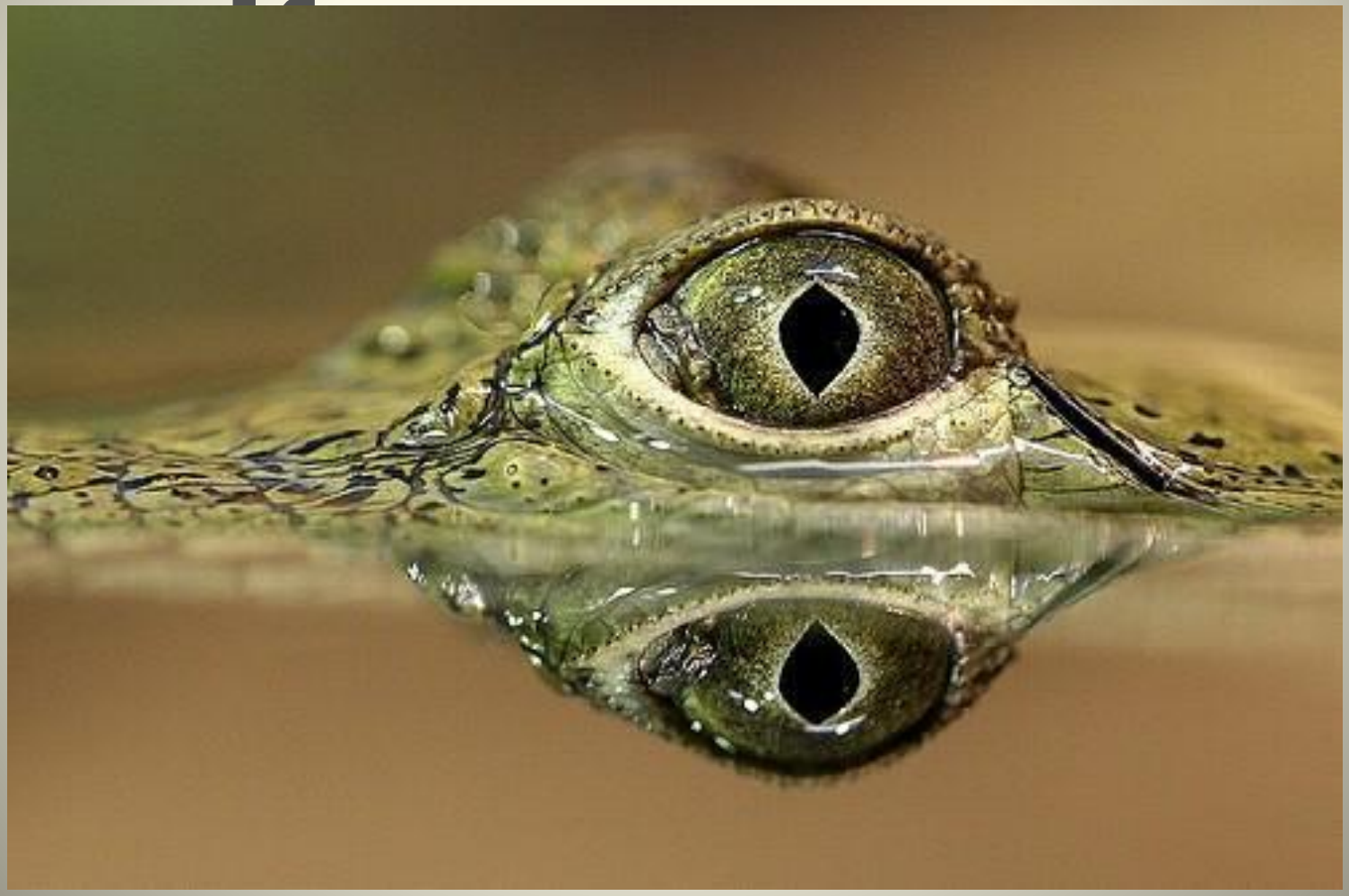

Систематические группы крокодилов

- Тип: хордовые
- Класс: пресмыкающиеся
- Отряд: крокодилы

К отряду Крокодилы относятся 3 СЕМЕЙСТВА, включающие в себя 22 вида:

- **Настоящие крокодилы**
- **Аллигаторовые**
- **Гавиаловые**

Семейство Настоящих крокодилов отличается вытянутой, острой мордой. При сомкнутых челюстях, остаются неприкрытыми четвертые зубы нижней челюсти, так как они огромные по сравнению с другими зубами. У рода настоящие крокодилы верхнее веко окостеневает незначительно. Сошники на нёбе не видны.

Гребнистый крокодил

Нильский крокодил

<u>Семейство аллигаторовые</u> в отличии от настоящих крокодилов отличаются более короткой, широкой мордой, агрессивностью и ленивым характером. При закрытой пасти зубы нижней челюсти заходят за зубы верхней.

Черный кайман

Китайский аллигатор

<u>Семейство гавиаловые</u> : Характерной особенностью является очень узкая и длинная морда. На конце морды у взрослого самца растёт своеобразный придаток из мягких тканей, напоминающий глиняный горшок. Длинные челюсти появились у гавиала в результате приспособления к питанию рыбой. Зубы у него длинные, тонкие и острые.

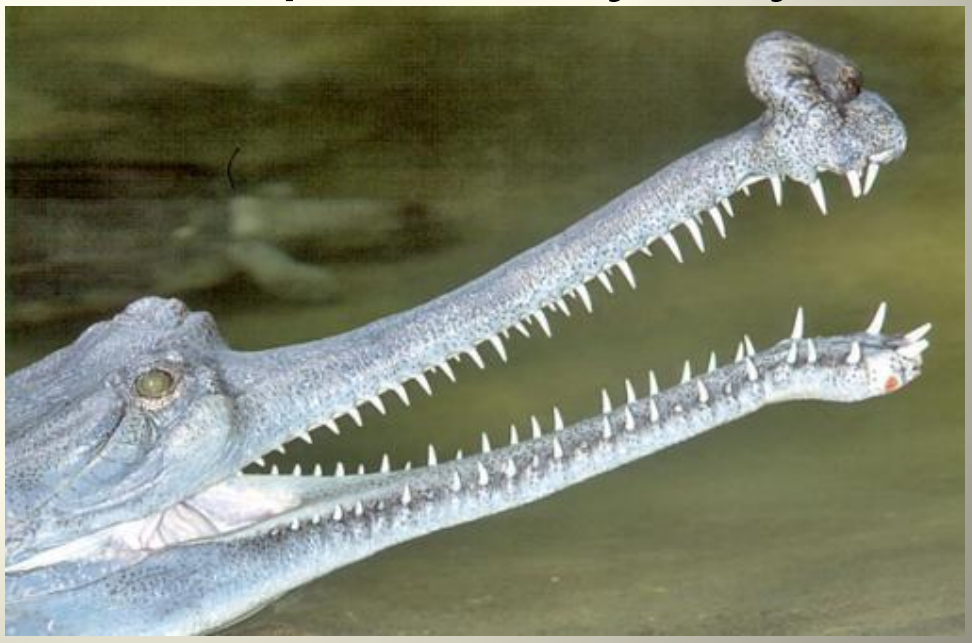

Гавиал

Подробное описание семейств:

- **СЕМЕЙСТВО НАСТОЯЩИЕ КРОКОДИЛЫ (Crocodyliae)**
- **Род: крокодилы (Crocodylus)** насчитывает 13 видов:

Crocodylus porosus — Гребнистый крокодил
Crocodylus niloticus — Нильский крокодил
Crocodylus rhombifer — Кубинский крокодил
Crocodylus acutus — Острорылый крокодил
Crocodylus intermedius — Оринокский крокодил
Crocodylus palustris — Болотный крокодил
Crocodylus siamensis — Сиамский крокодил
Crocodylus mindorensis — Филиппинский крокодил
Crocodylus moreletii — Центральноамериканский крокодил
Crocodylus novaeguineae — Новогвинейский крокодил
Crocodylus johnstoni — Пресноводный крокодил
Crocodylus cataphractus — Африканский узкорылый крокодил
Crocodylus anthropophagus — вымерший вид из Олдувайского ущелья

- **СЕМЕЙСТВО АЛЛИГАТОРОВЫЕ (Alligatoridae)**

- **Род аллигаторы (Alligator)** включает 2 вида:

  Alligator mississippiensis — американский аллигатор
  Alligator sinensis — китайский аллигатор
- **Род кайманы (caiman)** включает 3 вида:

  Caiman crocodilus — крокодиловый кайман
  Caiman latirostris — широконосый кайман
  Caiman yacare — якарский кайман
- **Род гладколобые кайманы (Paleosuchus)** включает 2 вида:

Paleosuchus palpebrosus — гладколобый кайман Кювье
  Paleosuchus trigonatus — гладколобый кайман Шнайдера
- **Род черные кайманы (Melanosuchus)** состоит из одного вида:Melanosuchus niger — черный кайман

- **СЕМЕЙСТВО ГАВИАЛОВЫЕ (Gavialidae)**

Семейство гавиаловые представлено одним родом, тот, в свою очередь - одним видом.

- **Род Gavial**
- Вид Gavialis gangeticus

Экология и распространение

- Семейство Настоящие крокодилы (Crocodylidae) Это семейство наиболее богато видами среди современных групп крокодилов; оно включает 3 рода, объединяющих 13 видов. Представители его встречаются в тропическом поясе Азии, Африки, Америки, Австралии, на островах Бест-Индии, Индо-Малайского архипелага и Океании.