

*Боткин  
Сергей  
Петрович*

---

*Родился 17 сентября 1832  
Умер 24 декабря 1889*



*Сергей Петрович Боткин*

# *Дом Боткиных в 1830-1850-х*





Т.  
Грановский



И.  
Тургенев



Н.  
Станкевич

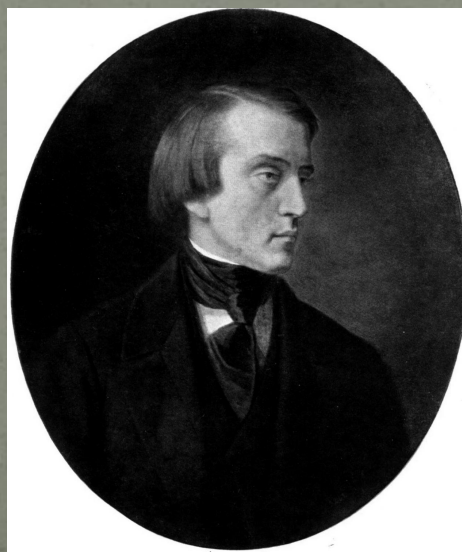

В.  
Белинский

*Отец  
Пётр Кононович Боткин*



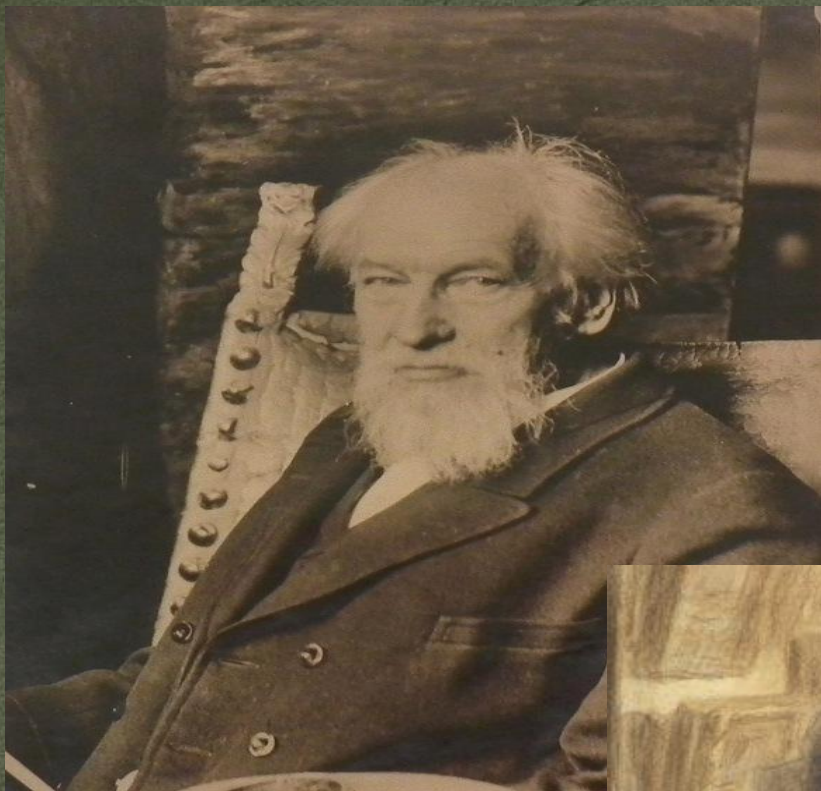

Брат- Михаил Петрович  
Боткин

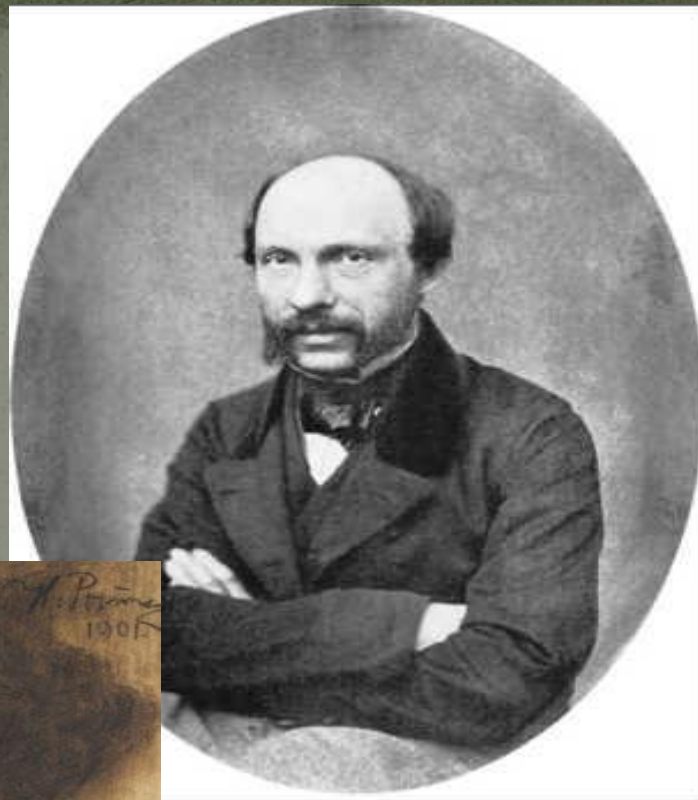

Брат- Василий Петрович Боткин



Сестра -Мария Петровна



*Сергей Петрович Боткин*



*Жена-Екатерина Алексеевна Оболенская  
(1850—1929)*

# Сергей Петровича Боткина



*Сергей Сергеевич Боткин*

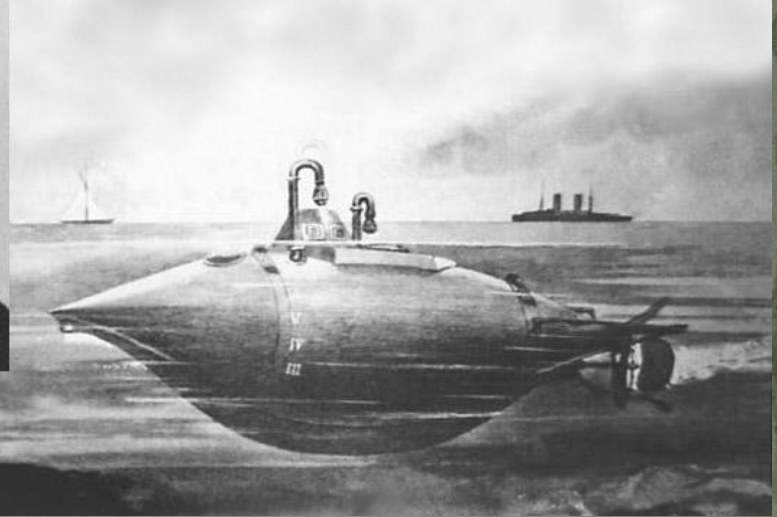

*Александр Сергеевич Боткин*



*Евгений Сергеевич Боткин*

Боткинъ  
Евгеній Сергѣевичъ

Въ Императорскомъ



Комиссаръ Императорскаго  
Приватнаго  
Коллежскаго Медицинскаго  
Общ. Товарищества

Лейбъ медикъ Евгеній Сергѣевичъ Боткинъ.



Свита, послѣдовавшая съ Царской Семейю въ Тобольскъ.  
Верхній рядъ (слѣва направо): Ген. адъют. И. Л. Татищевъ, воспитатель Наслѣдника Цесаревича П. А. Жильяръ, гофм. ген. м. Кн. В. А. Долгоруковъ.  
Нижній рядъ (слѣва направо): гоф. лектриса Е. А. Шнейдеръ, фрейлина Граф. А. В. Гендрикова.



# Московский университет медицинский факультет



# ГОСПИТАЛЬ

ОСНОВАН В 1942 ГОДУ





*Николай Иванович Пирогов*



*Клод  
Бернар*

*Рудольф  
Людвиг  
Карл  
Вирхов*

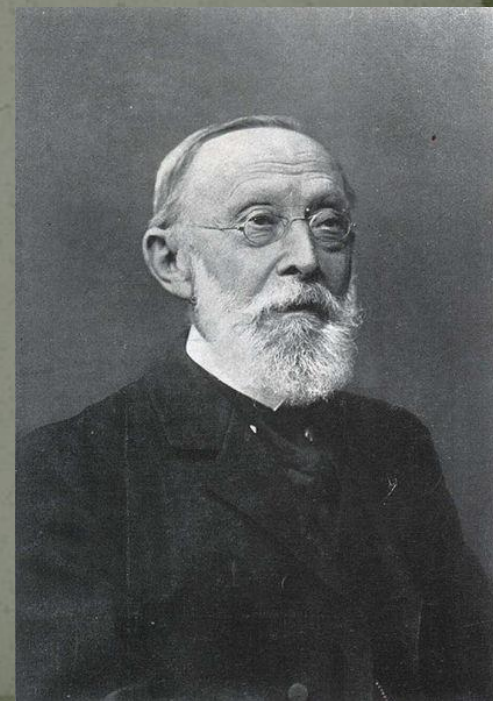



*Клиническая инфекционная больница  
им. С. П. Боткина*

*Медико-хирургическая академия  
в Санкт-Петербурге*





СЕРГѢЙ  
ПЕТРОВИЧЪ  
БОТКИНЪ



МОСКВА 5 СЕНТ. 1832



МЕНТОНА 12 ДЕК. 1889

*Боткин Сергей  
Петрович  
-выдающийся врач и  
ученый*

# 75 научных работ



*Здесь рассматривались актуальные проблемы терапии, инфекционных болезней, экспериментальной патофизиологии и фармакологии.*

# Эпидемиологическое общество



## «Эпидемический листок»

Код формы по ОКУД \_\_\_\_\_

Код учреждения по ОКПО \_\_\_\_\_

Министерство здравоохранения Медицинская документация СССР Форма N 058/у

Утверждена Минздравом СССР наименование учреждения 04.10.80 г. N 1030

### ЭКСТРЕННОЕ ИЗВЕЩЕНИЕ

об инфекционном заболевании, пищевом, остром профессиональном отравлении, необычной реакции на прививку

1. Диагноз Личевая тяжелая инфекция подтвержден лабораторно: да, нет (подчеркнуть)

2. Фамилия, имя, отчество Гуткин Иван Сергеевич

3. Пол муж

4. Возраст (для детей до 14 лет - дата рождения) 32 года

5. Адрес, населенный пункт с. Иваново район улица ул. Зорешине дом N 46 кв. N 23 (индивидуальная, коммунальная, общежитие - вписать)

6. Наименование и адрес места работы (учебы, детского учреждения) ООО "Франс-Вест" ул. Франца 16

7. Даты: заболевания 2.11.12 первичного обращения (выявления) 2.11.12 установления диагноза 3.11.12 последующего посещения детского учреждения, школы \_\_\_\_\_ госпитализации 2.11.12

10.04.2003 19:48



*Чума*



*Холера*



*Скарлатина*



*Дифтерия*



*Возвратный тиф*

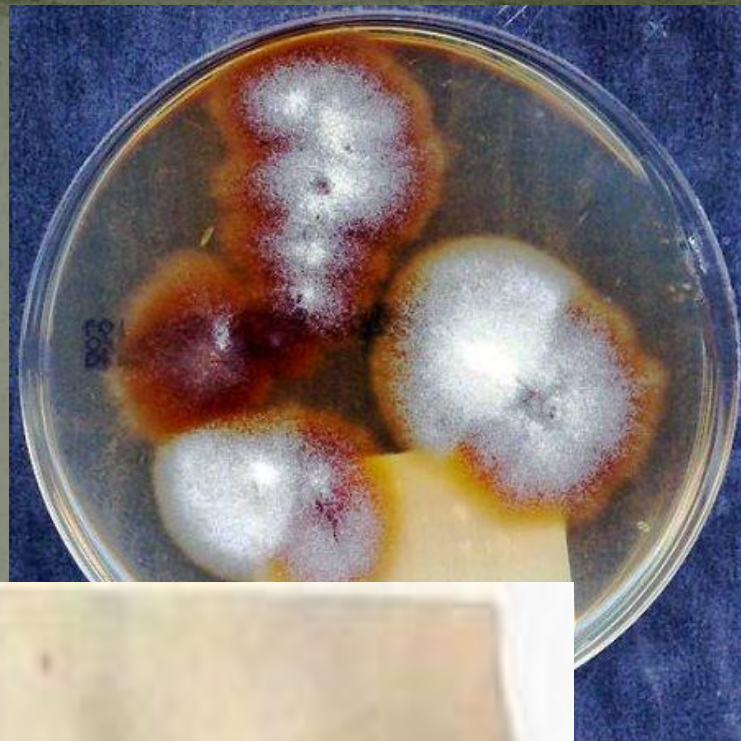

*Сыпной тиф*



*Брюшной тиф*

# *Болезнь Боткина (Вирусный гепатит А)*



# Ботрицефальная анемия

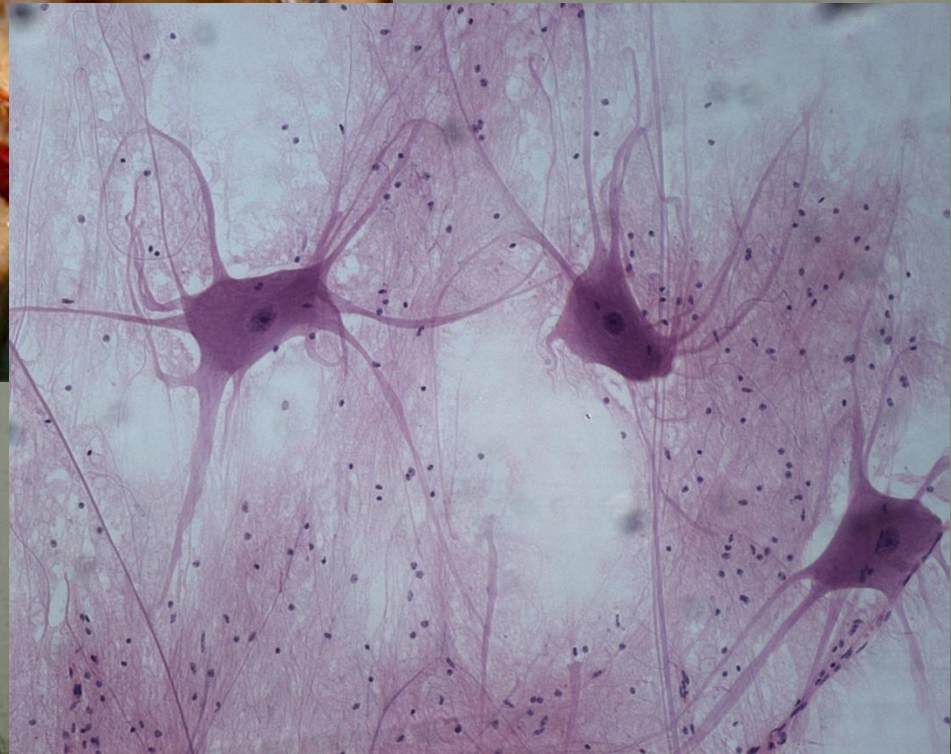
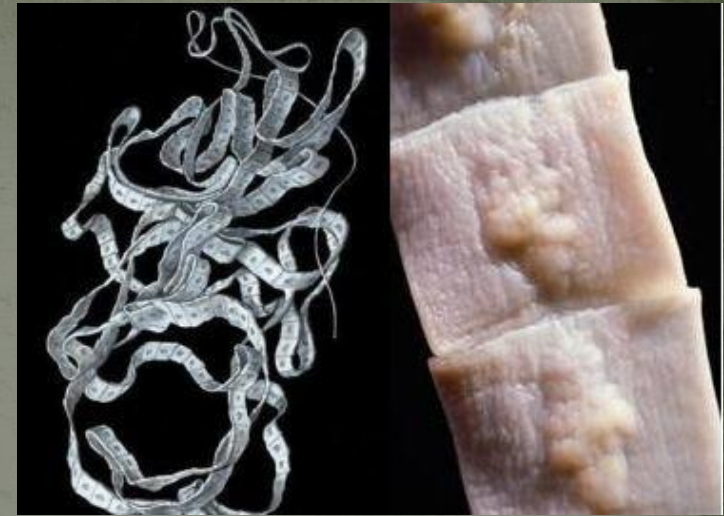

# Два периода инфекционной болезни



1. Особенно высока и устойчива лихорадка и общие признаки болезни.

2. Характеризуется местными поражениями



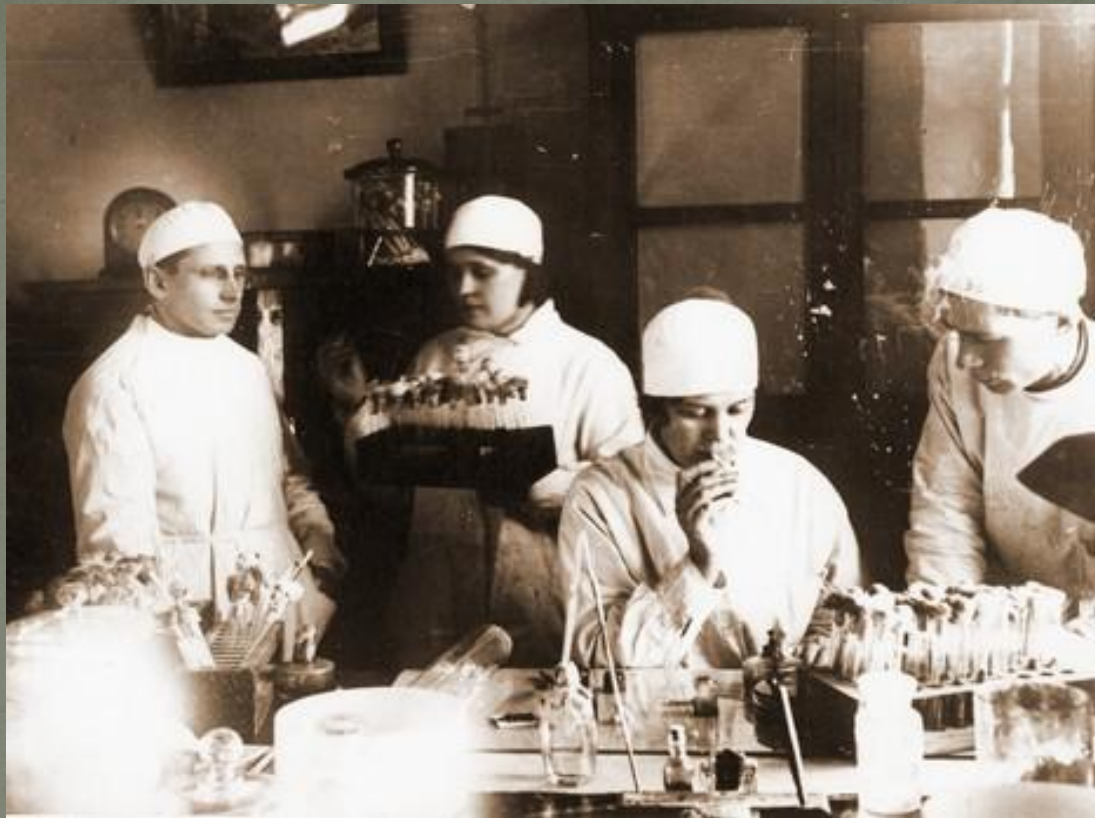

*Бактериологическая  
лаборатория*



*«Курс клиники внутренних болезней»  
(1867)*

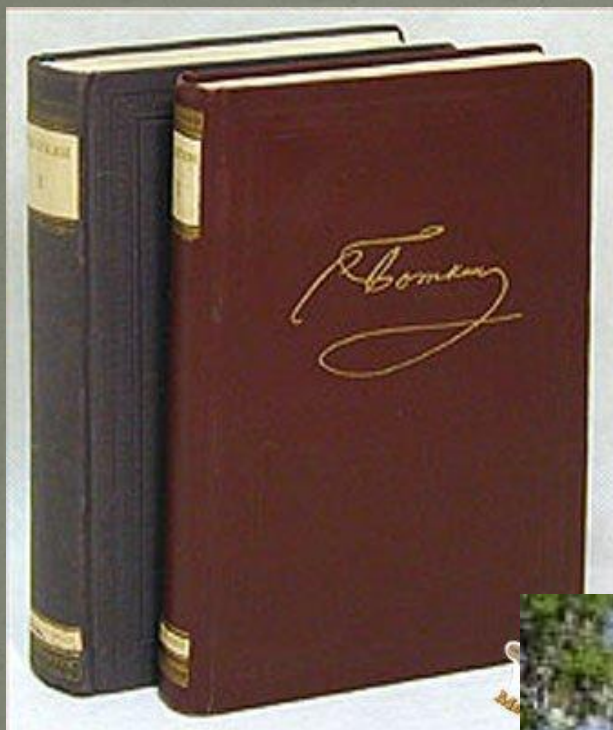

*Клиническая школа*



## Думские врачи



1880-е год



## Военно-медицинская Академия





## *Алексéй Алексáндрович Остроúмов*

(27 декабря 1844 ,Москва— выдающийся русский врач-терапевт, основатель крупной научной школы. Основные труды по физиологии и патологии кровообращения.



## *Василий Парфёнович Образцов*

(13) января 1849, Грязовец) — русский терапевт. Профессор медицины, новатор в области методов диагностики заболеваний сердечно-сосудистой и пищеварительной систем.



## *Николай Андреевич Виноградов*

7 ноября 1831 г - Профессор Казанского университета, талантливый ученый-экспериментатор, блестящий терапевт





*Михаїл Владі́мирович  
Яновский*

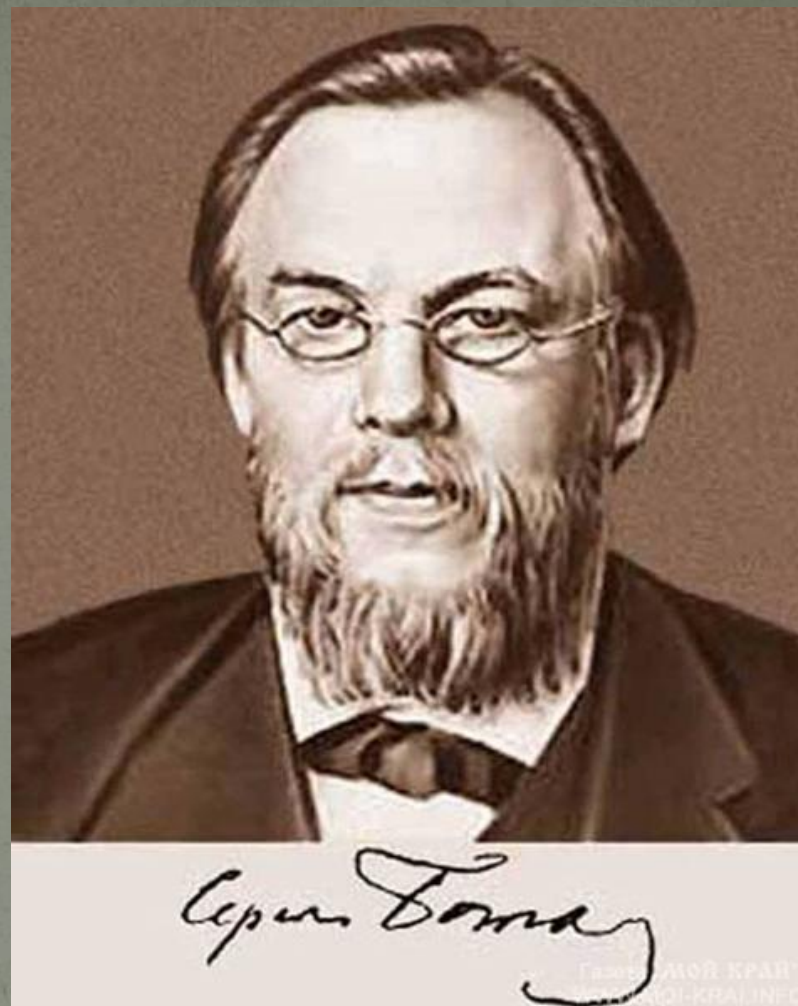

*Алексей Герасимович Полотебнов*

## *Ива́н Петро́вич Па́влов*

(14 сентября 1849, Рязань — 27 февраля 1936, Ленинград) — один из авторитетнейших учёных России, физиолог, создатель науки о высшей нервной деятельности и представлений о процессах регуляции пищеварения; основатель крупнейшей российской физиологической школы; лауреат Нобелевской премии в области медицины и физиологии 1904 года «за работу по физиологии пищеварения».

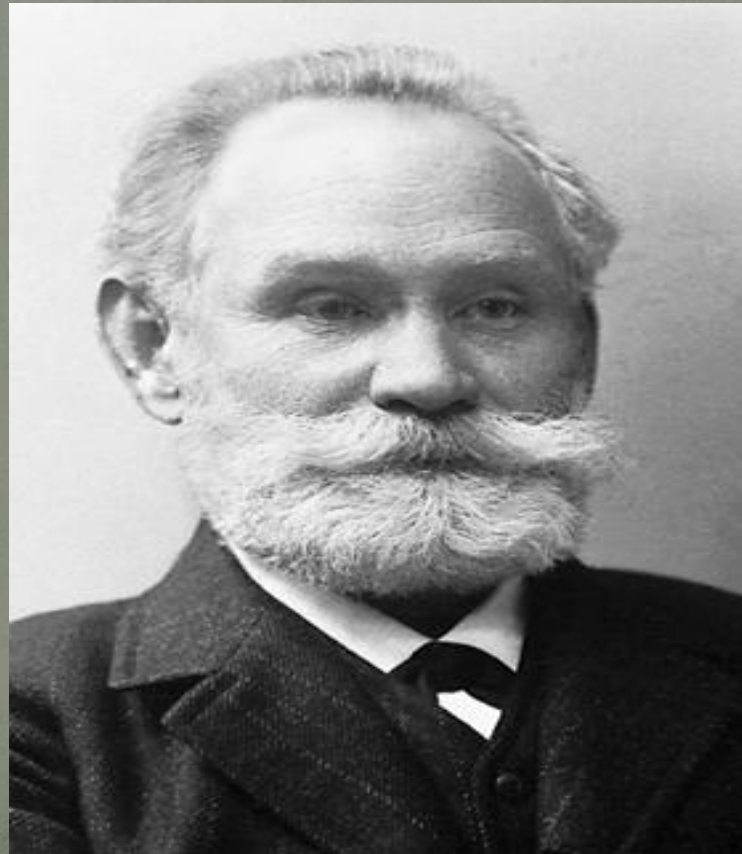



**Благодарю  
за внимание !**