Данилова О.А. , педагог-психолог МОУ "СОШ № 5 г.Суворов"

Молодёжь за здоровый образ, Здоровый образ жизни – фундамент всех будущих достижений.

Данилова О.А. , педагог-психолог
МОУ "СОШ № 5 г.Суворов"

Скажи «НЕТ!» – алкоголю

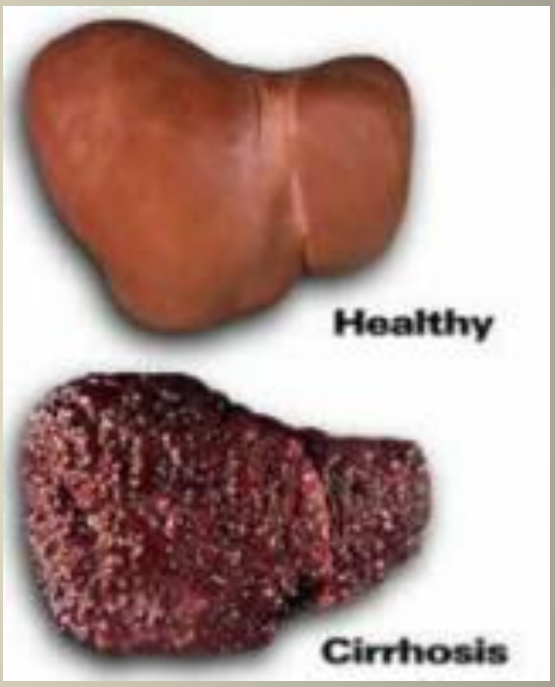

Печень здорового и пьющего человека

Данилова О.А. , педагог-психолог
МОУ "СОШ № 5 г.Суворов"

«Опьянение есть добровольное безумие».

Луций Анней Сенека

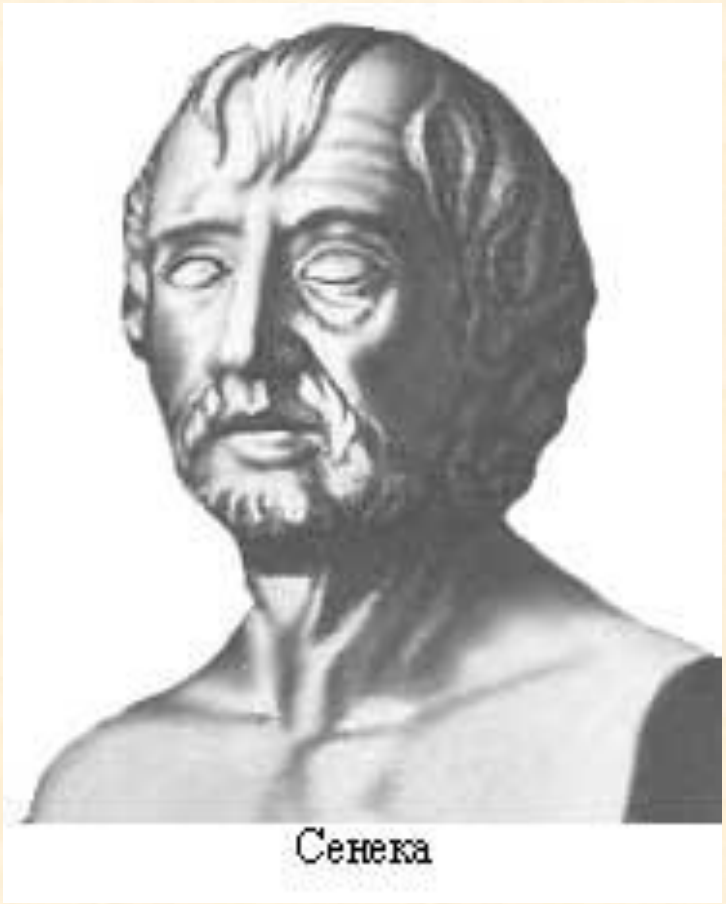

Скажи «НЕТ!» – курению

Данилова О.А. , педагог-психолог
МОУ "СОШ № 5 г.Суворов"

НАРКОМАНИЯ

Данилова О.А. , педагог-психолог
МОУ "СОШ № 5 г.Суворов"

Наркомания- это…

тотальное поражение личности, к тому же в большинстве случаев сопровождающееся осложнениями со стороны физического здоровья.

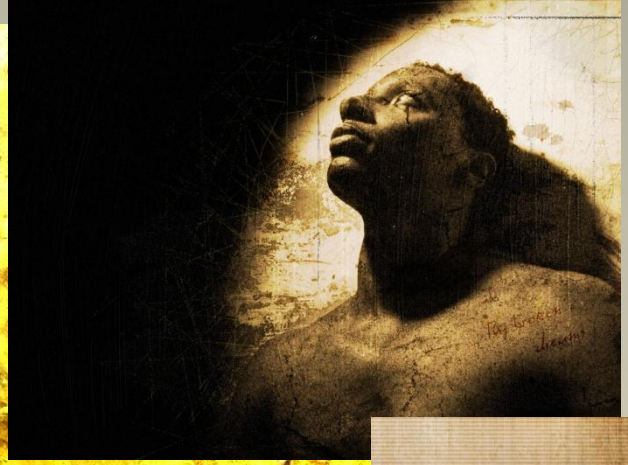

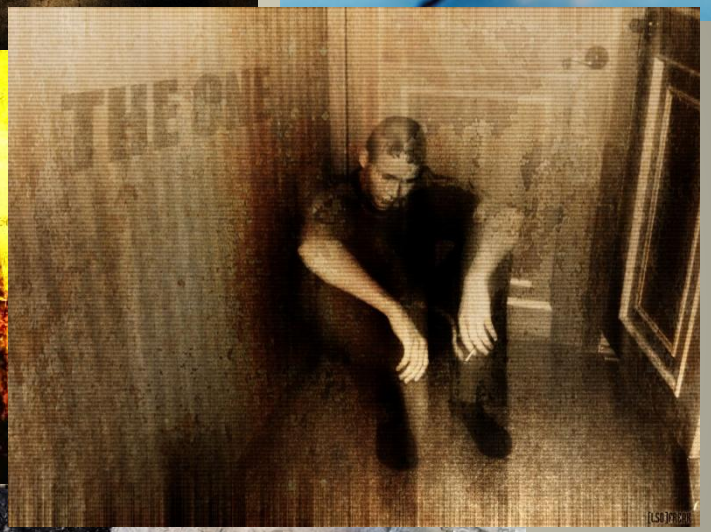

Данилова О.А. , педагог-психолог
МОУ "СОШ №5" г.Суворов"

Данилова О.А., педагог-психолог
МОУ "СОШ № 5 г.Суворов"

Скажи «НЕТ!» - наркотикам

У 20% детей – «слабоумие» и физическое уродство – это каждый четвертый ребенок!

1971 г. "Современное распятие". Из ж-ла Mad, сент. 1971, www.collectmad.com/ madcoversite/crucifixion.html

Детская наркология

- **284 ребенка** состоят на учете по наркологическим проблемам
- На 85 % уменьшилось количество детей с диагнозом «наркомания»
- На 8,6 % увеличилось количество детей с диагнозом «токсикомания»
- На 42 % увеличилось количество детей – потребителей алкоголя с вредными п

Данилова О.А. , педагог-психолог
МОУ "СОШ № 5 г.Суворов"

Вот как может сильно измениться человек, употребляющий наркотики, за некоторое время.

Жизнь наша коротка, потому что мы делаем из нее дурное употребление.

Сенека

Данилова О.А. , педагог-психолог
МОУ "СОШ № 5 г.Суворов"

Не приближайся к пропасти!

200 тысяч человек больны СПИДом, из них молодежь от 15 – 20 лет составляет 72%!

Данилова О.А. , педагог-психолог
МОУ "СОШ № 5 г.Суворов"

За хранение и распространение наркотических препаратов предусмотрено уголовное наказание.

Существует и ответственность за заражение другого лица ВИЧ-инфекцией.

Статья 228. Незаконные изготовление, приобретение, хранение, перевозка, пересылка либо сбыт наркотических средств или психотропных веществ.

Статья 230. Склонение к потреблению наркотических средств или психотропных веществ.

Лица, добровольно сдавшие наркотические средства,

Данилова О.А., педагог-психолог
МОУ "СОШ № 5" г.Суворов

Данилова О.А. , педагог-психолог
МОУ "СОШ № 5 г.Суворов"

Не хочу я смириться с судьбой
И скажу всем девчонкам,
Мальчишкам: «Постой!
Эти игры со смертью
К беде приведут
И для жизни, для счастья
Ничего не дадут».
И совет мой, наверное,
Очень простой,
Скажем дружное «НЕТ»
Этой смерти пустой.
Будет счастлив по-своему
Каждый из ВАС,
Чтоб костер этой жизни
Никогда не погас!»

Данилова О.А., педагог-психолог
МОУ "СОШ №5 г. Сызрань"

Давайте жить!
Давайте жизнью дорожить!

Данилова О.А. , педагог-психолог МОУ "СОШ № 5 г.Суворов"