НА ЗАРЕ ЧЕЛОВЕЧЕСТВА

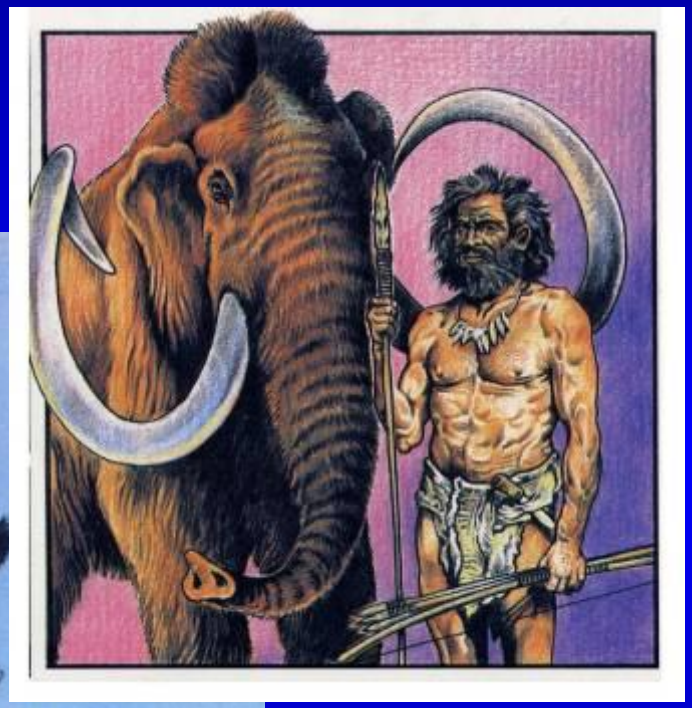

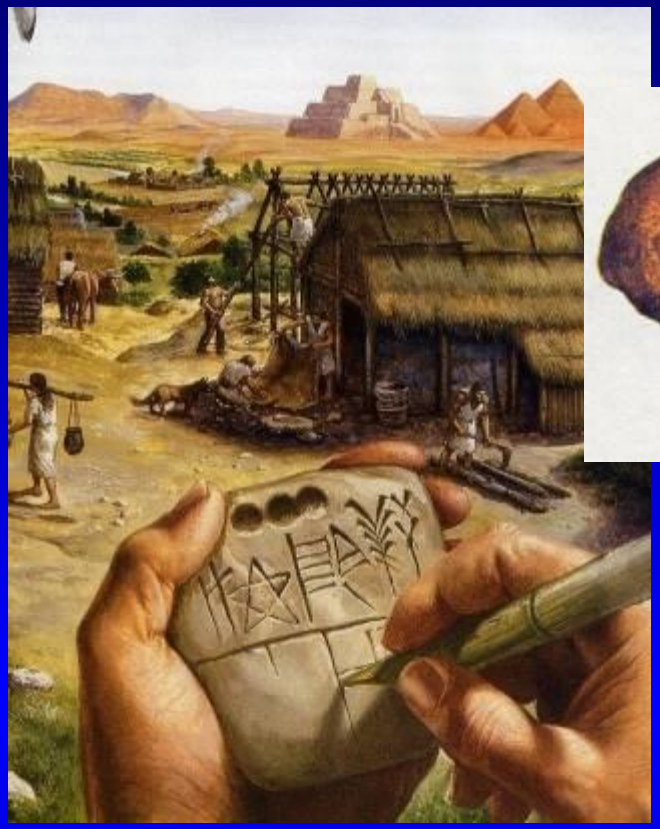

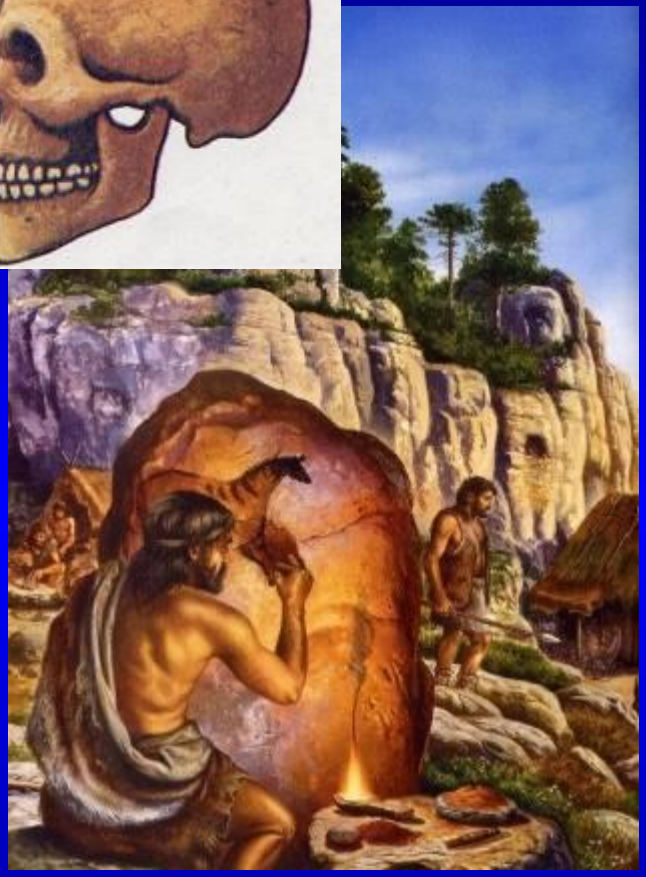

«Человек удивительное и безмерно интересное существо, пытливо вглядывающееся в мир и самого себя…»

Дриопитек

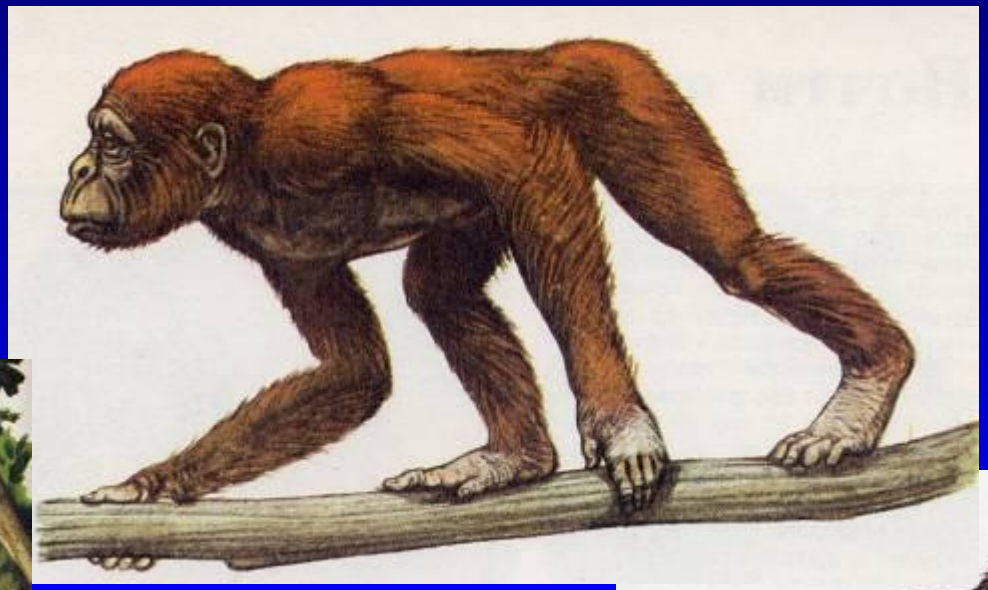

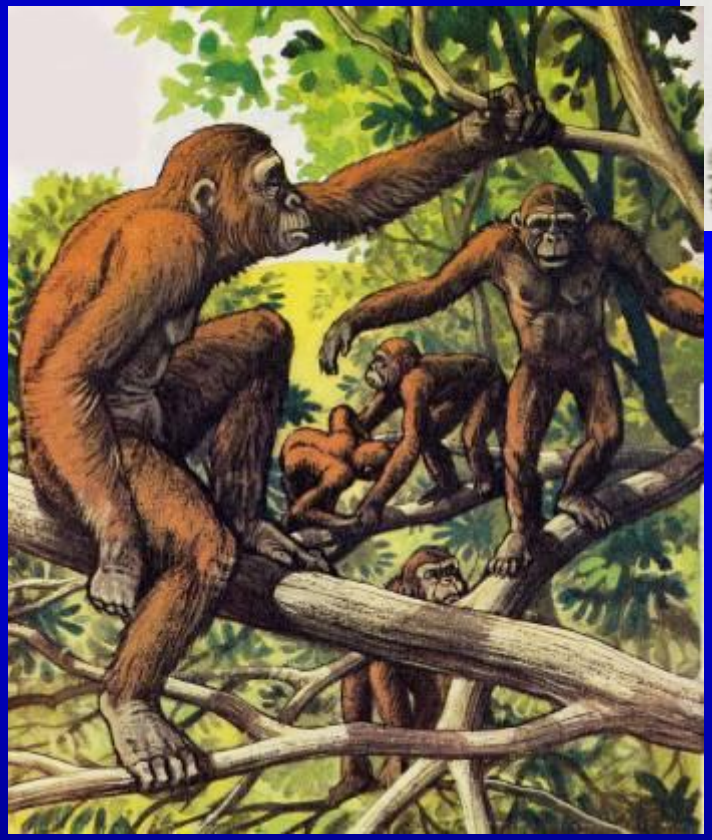

Около 15…6 миллионов лет назад

Австралопитек (обезьяно-человек)

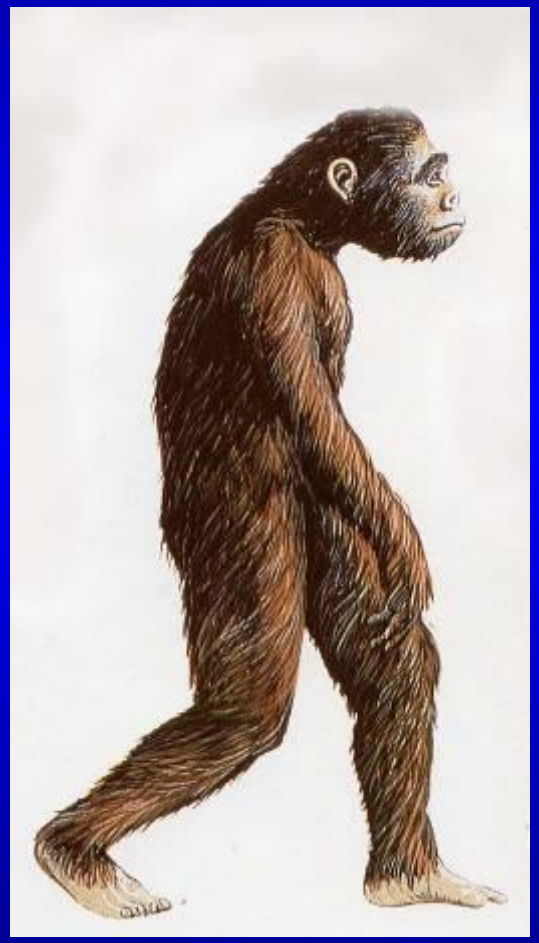

Около 6…1 миллионов лет назад

Австралопитек (обезьяно-человек)

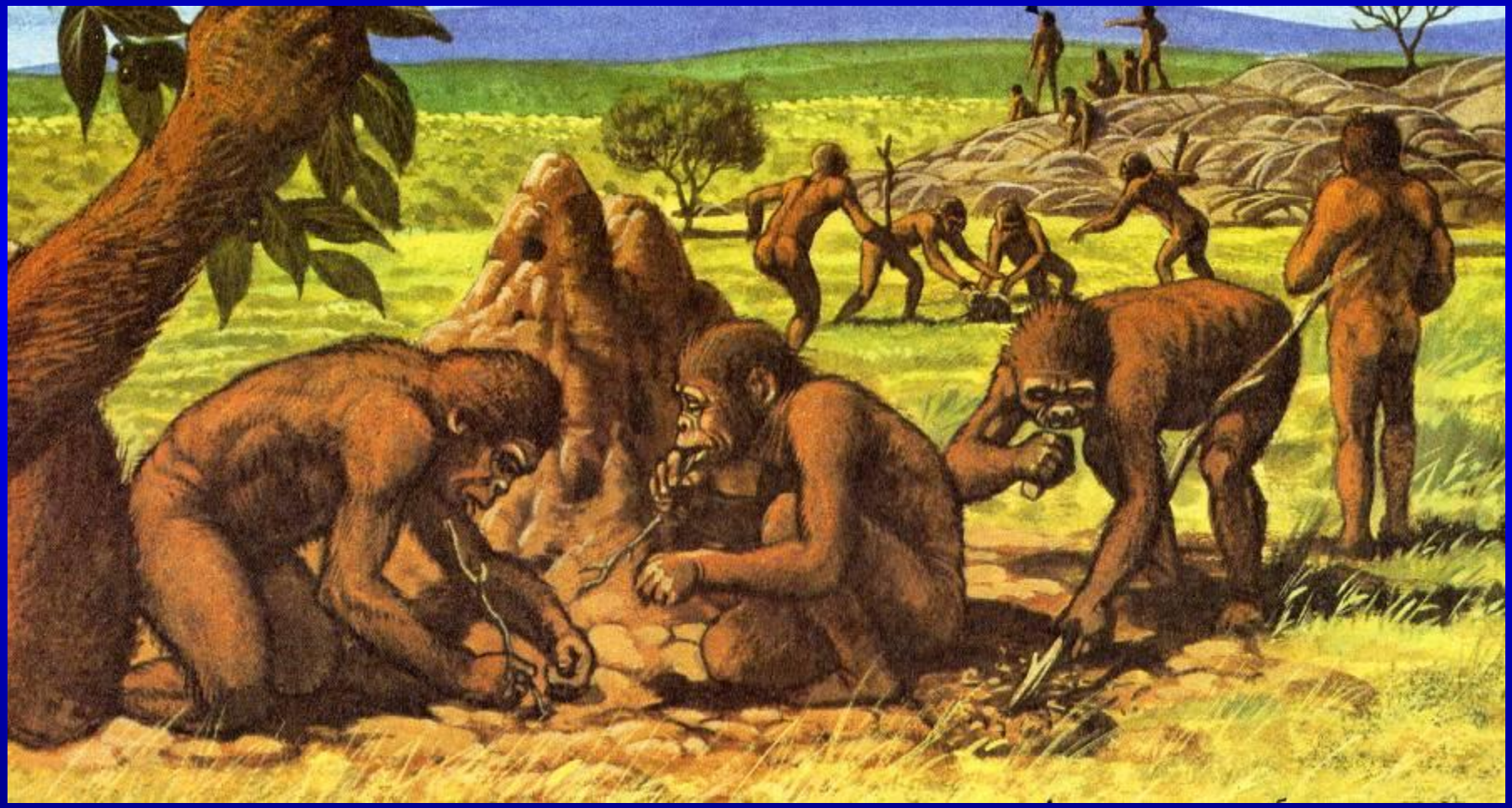

Австралопитек (обезьяно-человек)

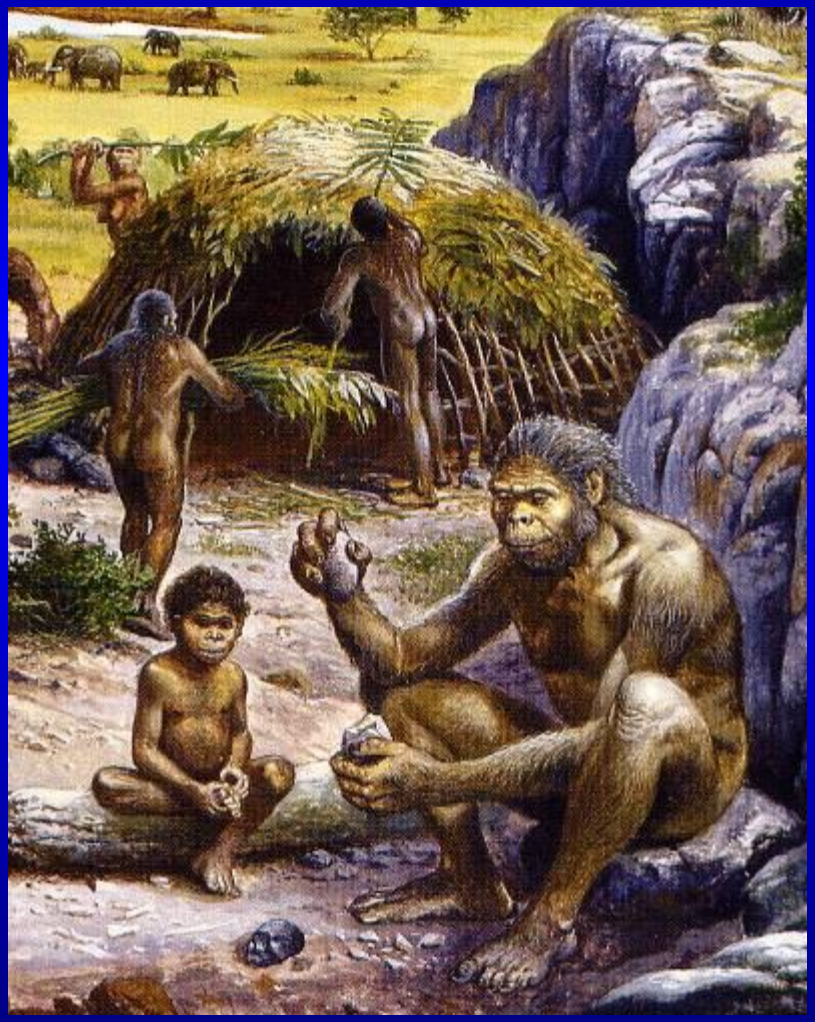

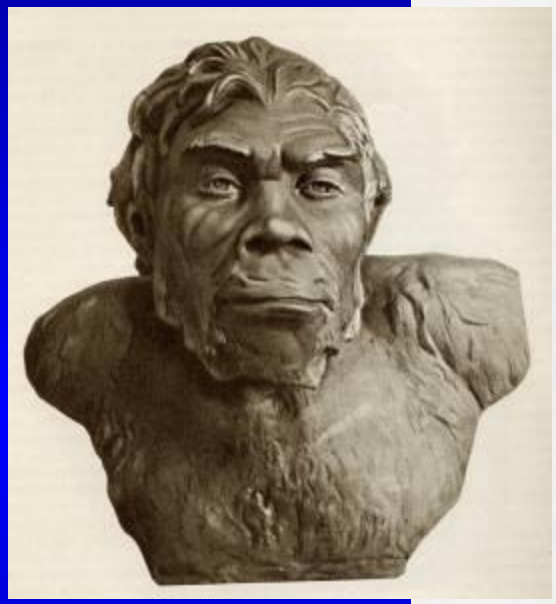

Австралопитек (обезьяно-человек)

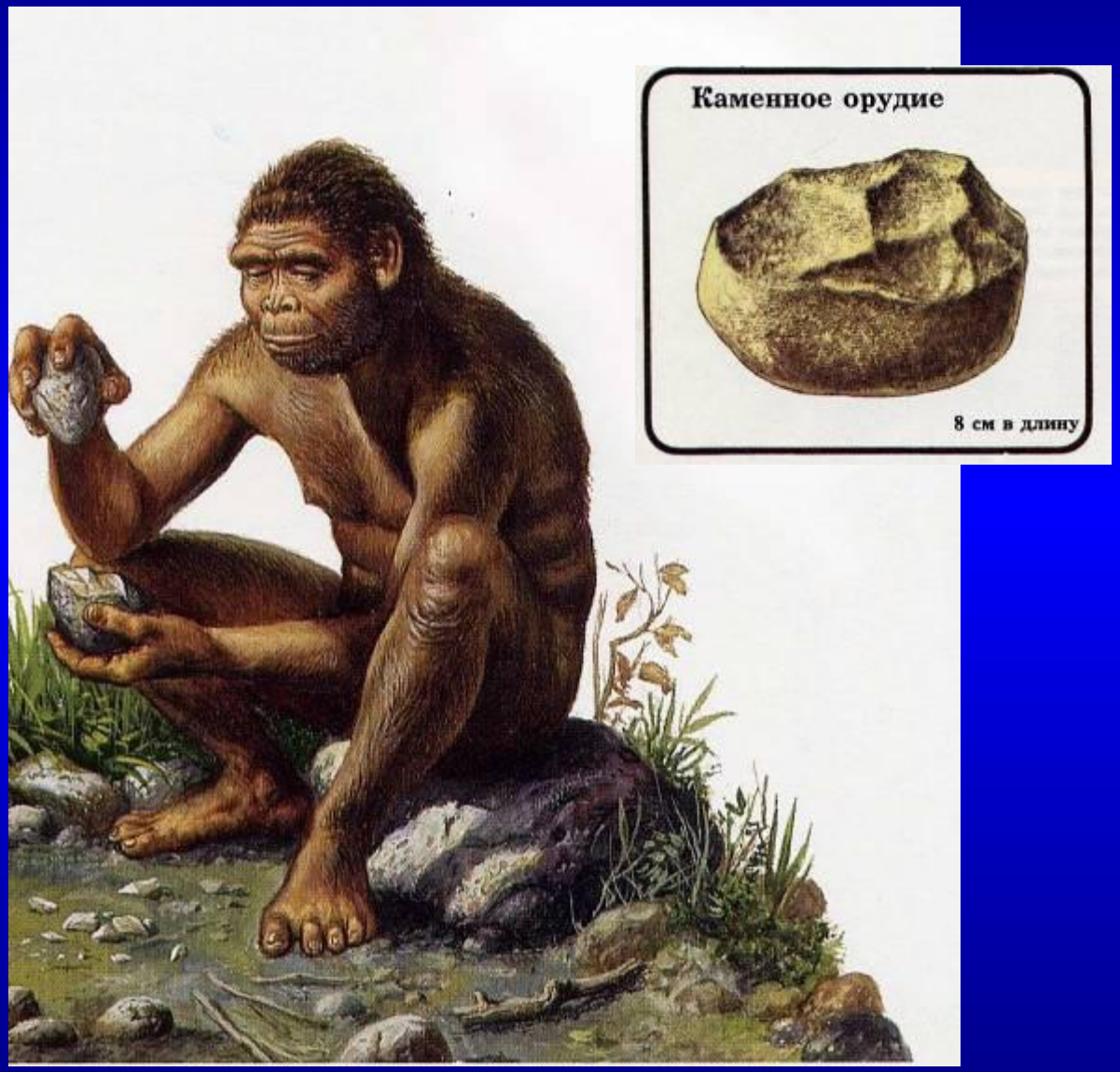

«Достижения» австралопитека

- Хорошо передвигался на двух ногах.
- Использовал простейшие орудия труда.
- Жил большими группами (стадами) для добывания пищи и защиты.
- Вел кочевой образ жизни.

Питекантроп (древнейший человек)

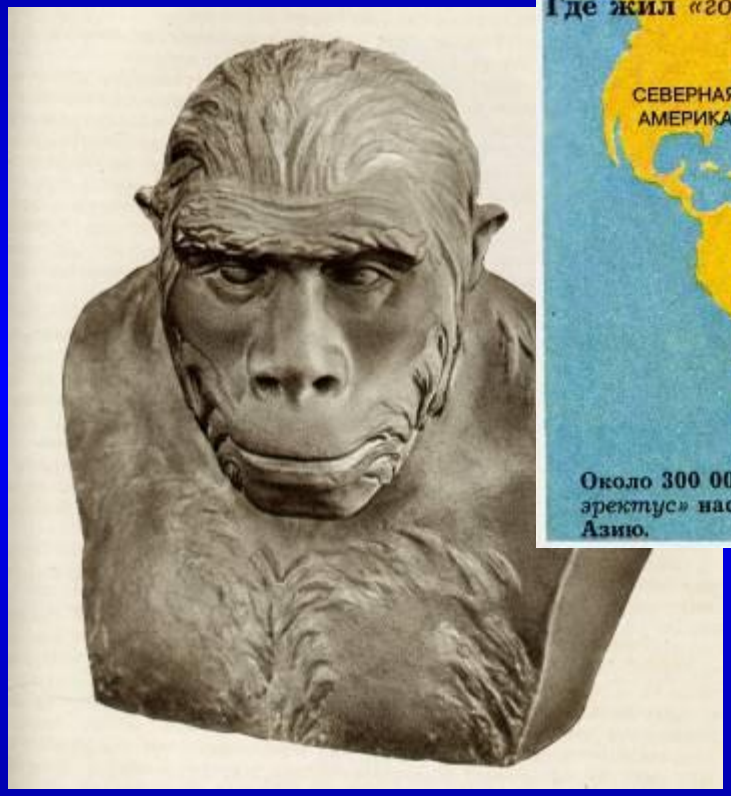

Появился около 1 миллионов лет и вымер около 250 тысяч лет назад

Питекантроп (древнейший человек)

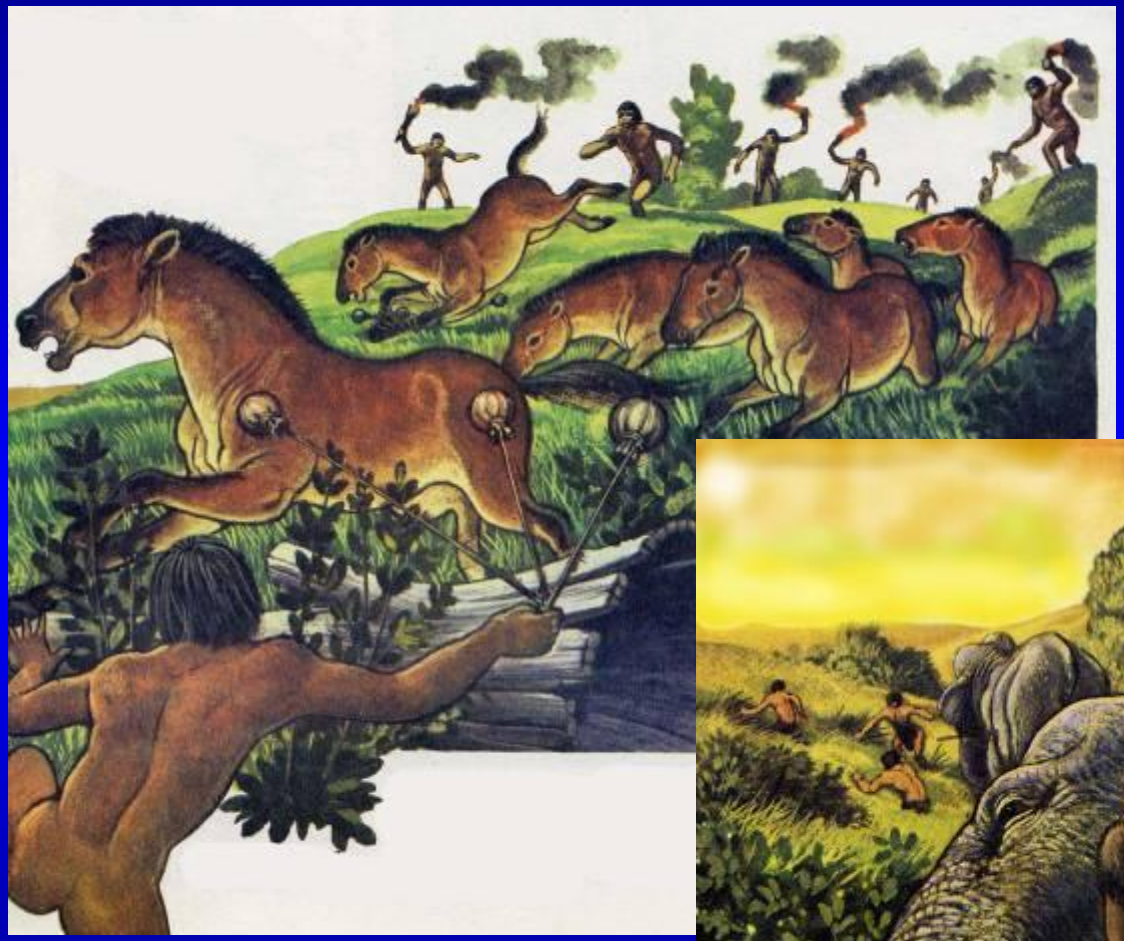

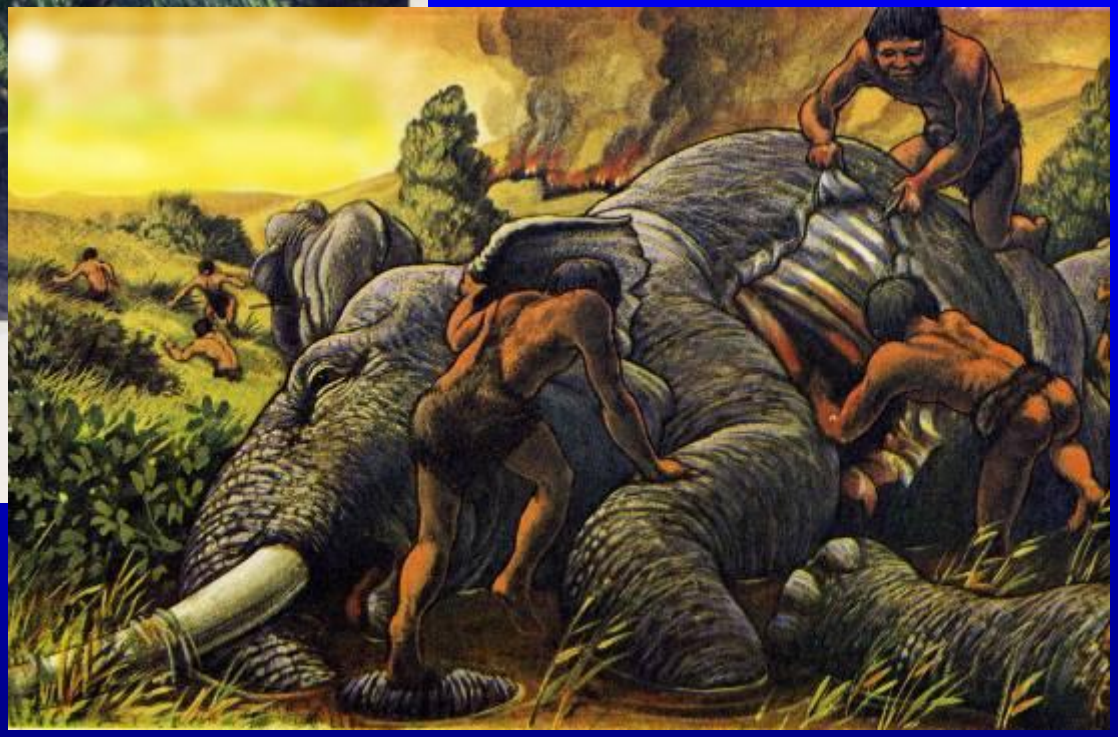

Питекантроп (древнейший человек)

Питекантроп (древнейший человек)

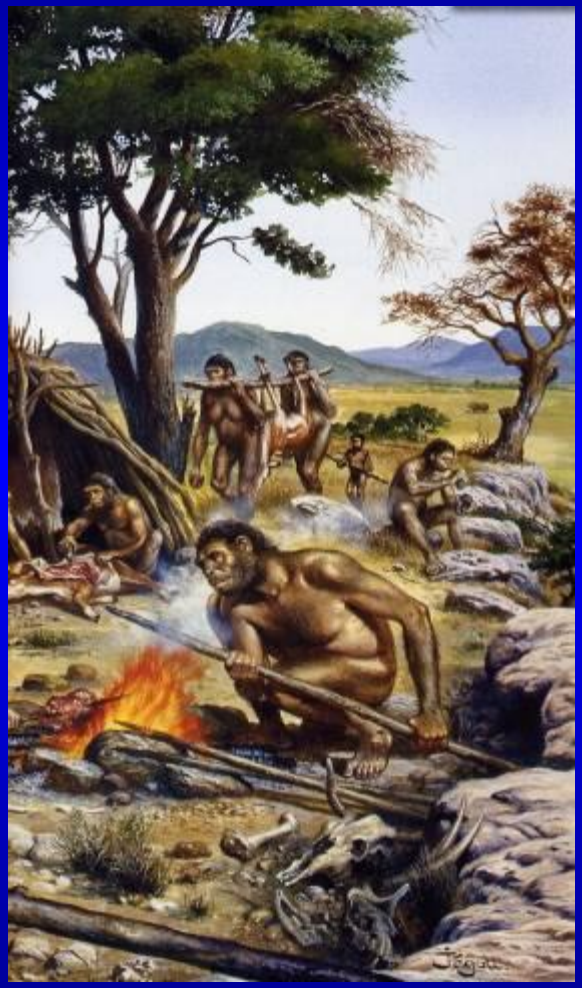

Разжигание трением
Трут, набитый
в деревянную втулку.

«Достижения» питекантропа

- Усовершенствовал орудия труда.
- Стал искусным охотником и рыболовом.
- Научился добывать и использовать огонь.
- Жил в построенных жилищах и пещерах группами по 15…20 человек.
- Заложил первые «человеческие» отношения (нормы морали, обычаи, правила поведения).
- Появились первые членораздельные звуки.

Неандерталец (древний человек)

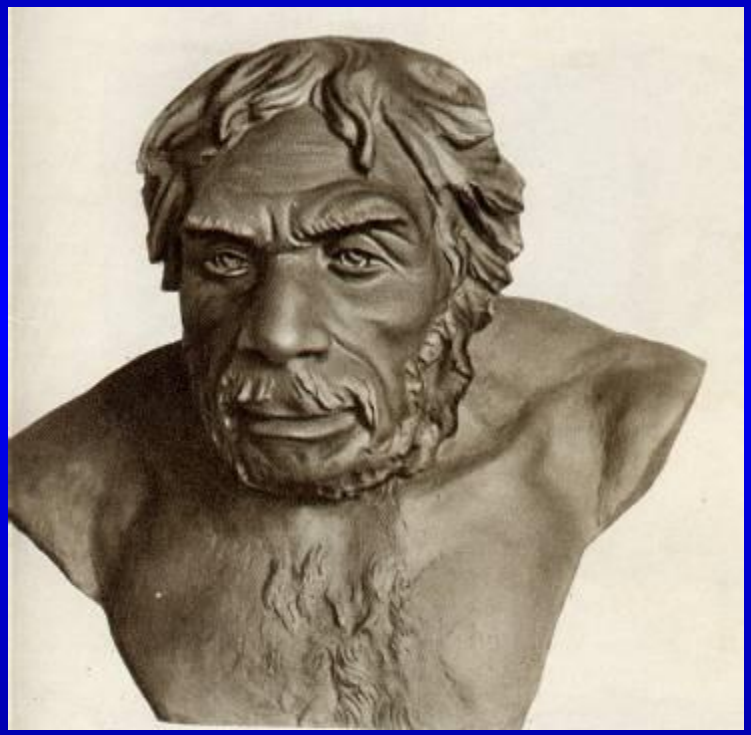

Около 250…35 тысяч лет назад

Неандерталец (древний человек)

Неандерталец (древний человек)

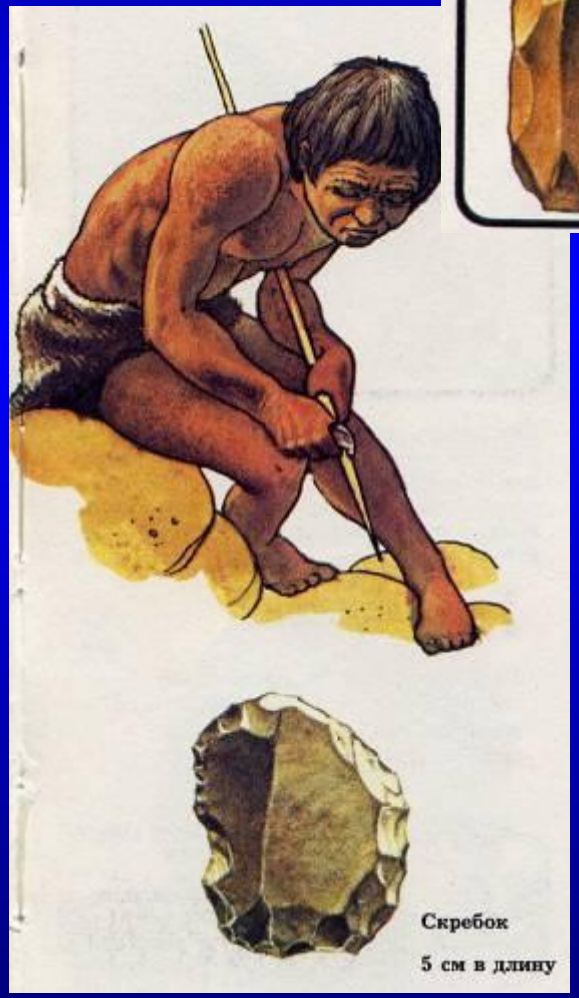

Неандерталец (древний человек)

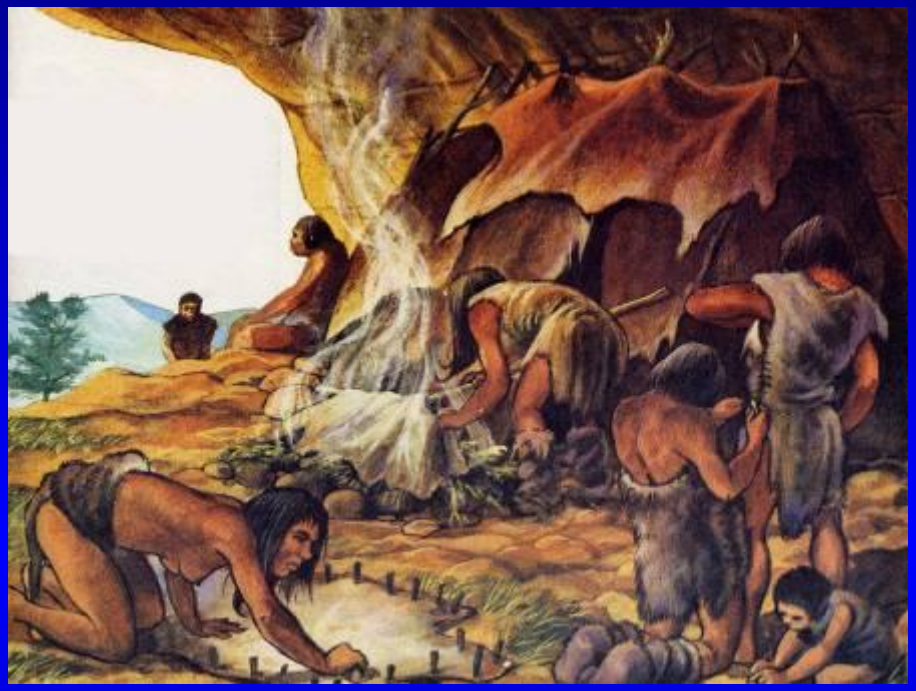

Неандерталец (древний человек)

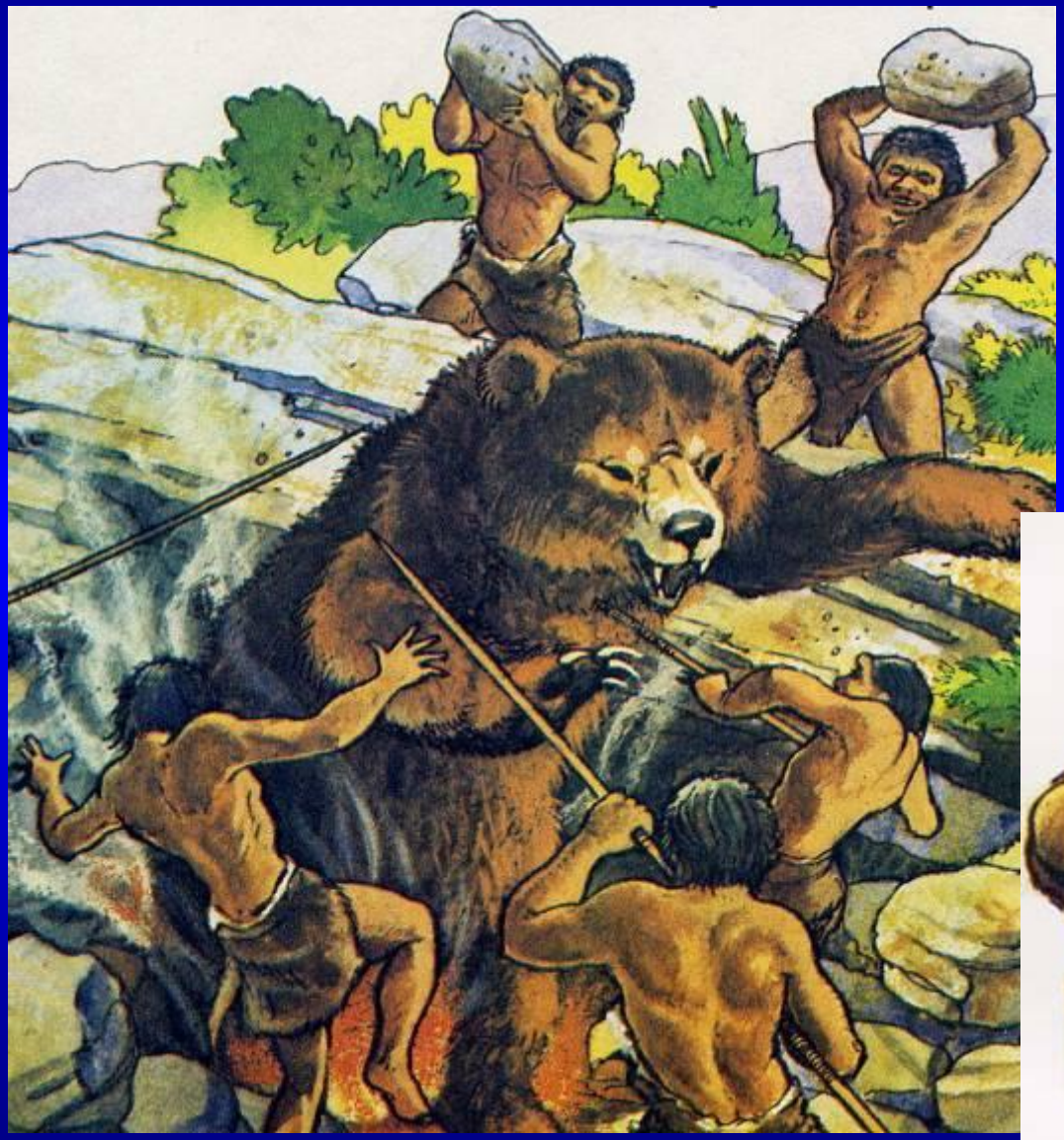

Неандерталец (древний человек)

«Достижения» неандертальца

- Достиг высокого уровня обработки камня.
- Заложил основы религии и религиозных обрядов.
- Научился лечить сородичей и ухаживать за больными.

Кроманьонец (современный человек)

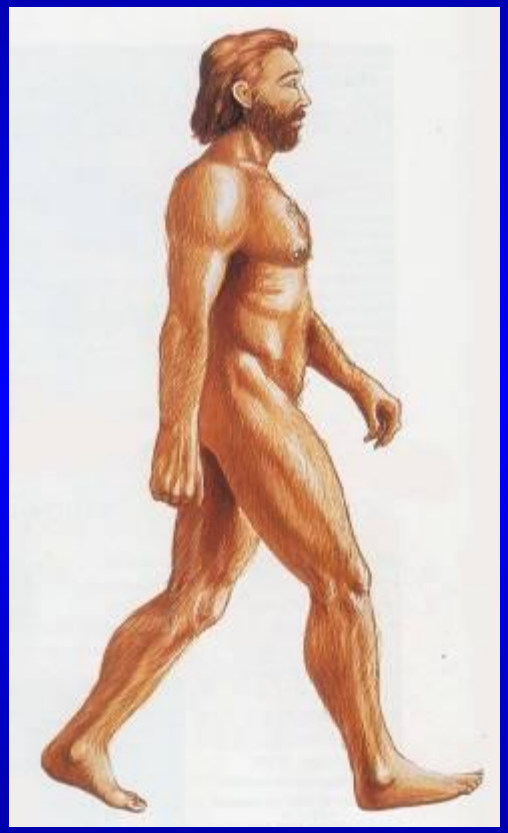

Около 40…10 тысяч лет назад

Кроманьонец (современный человек)

Кроманьонец (современный человек)

Кроманьонец (современный человек)

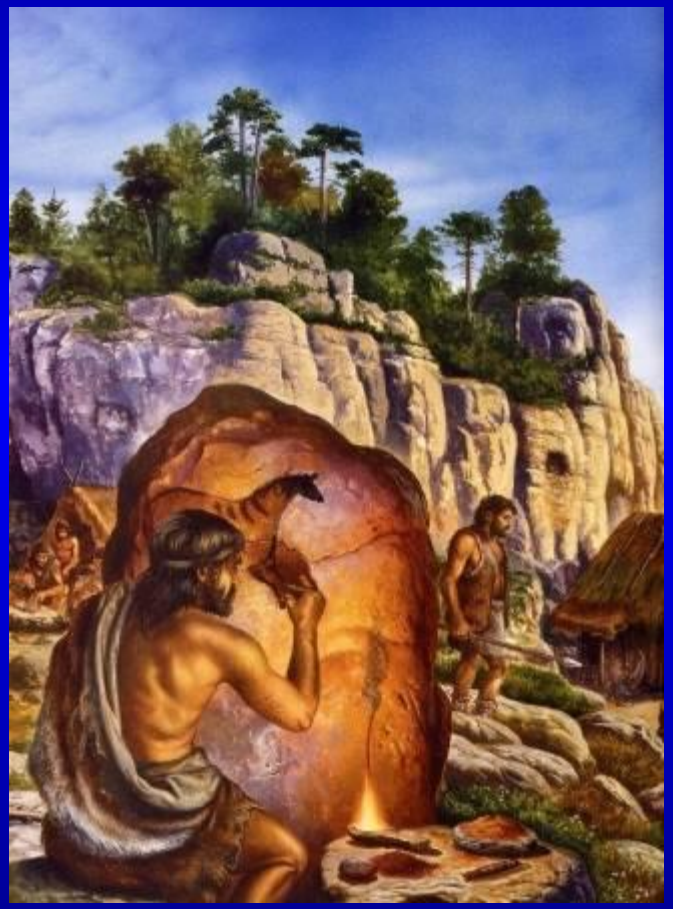

Кроманьонец (современный человек)

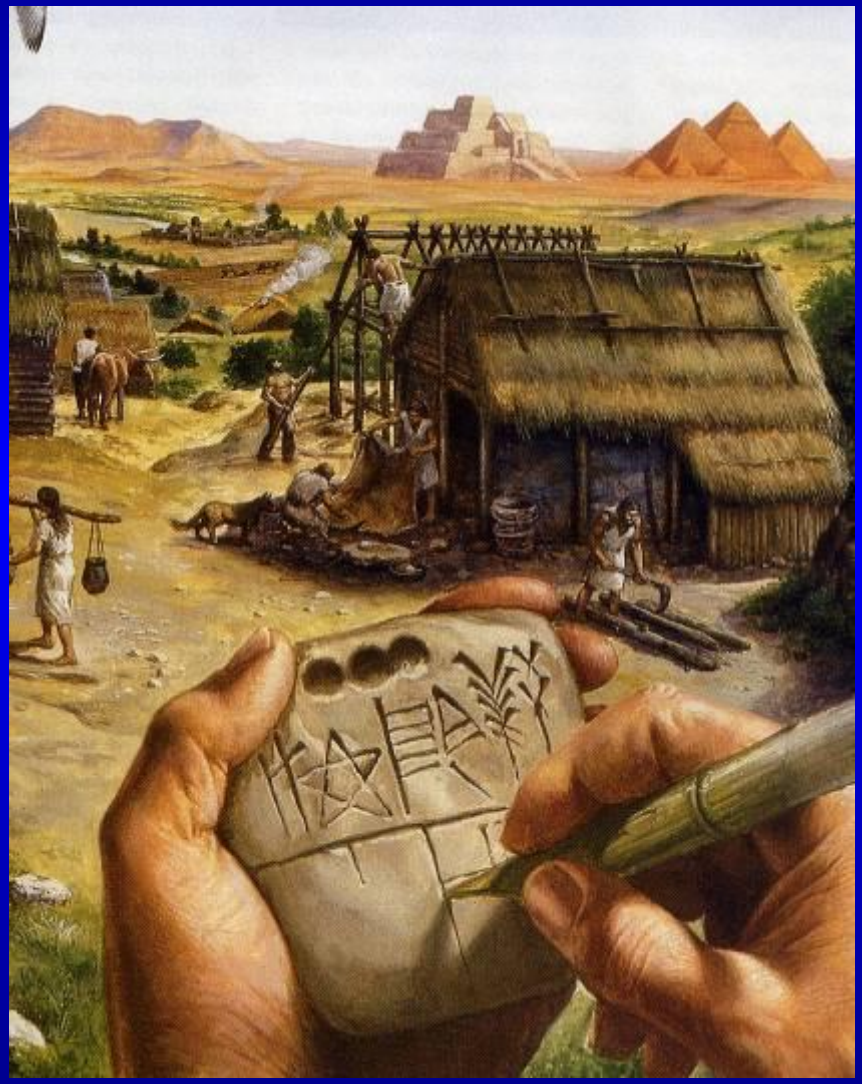
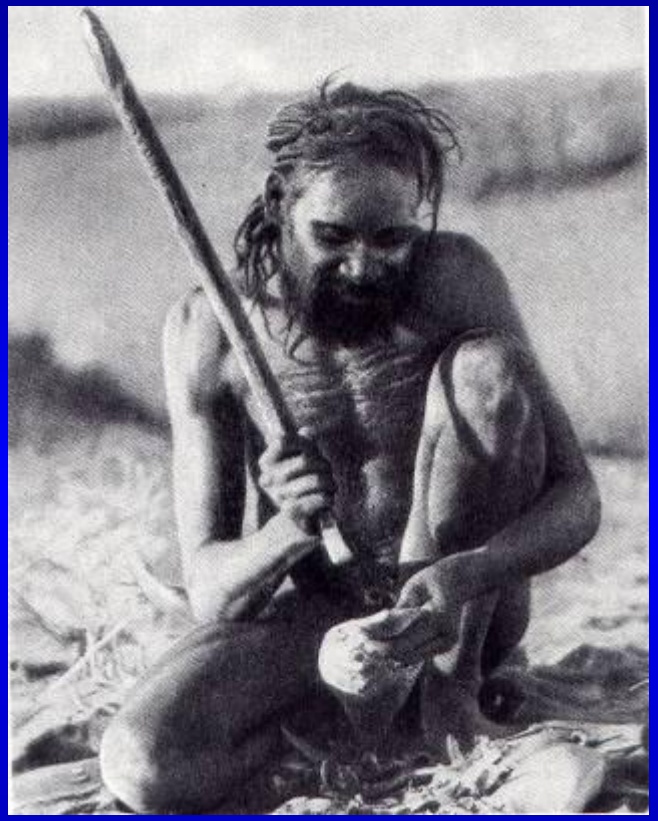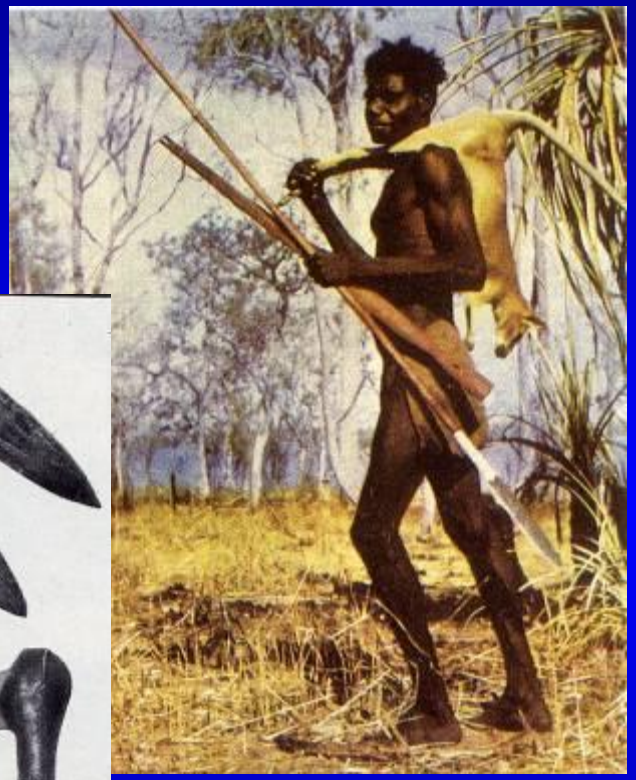
Современные «первобытные» люди