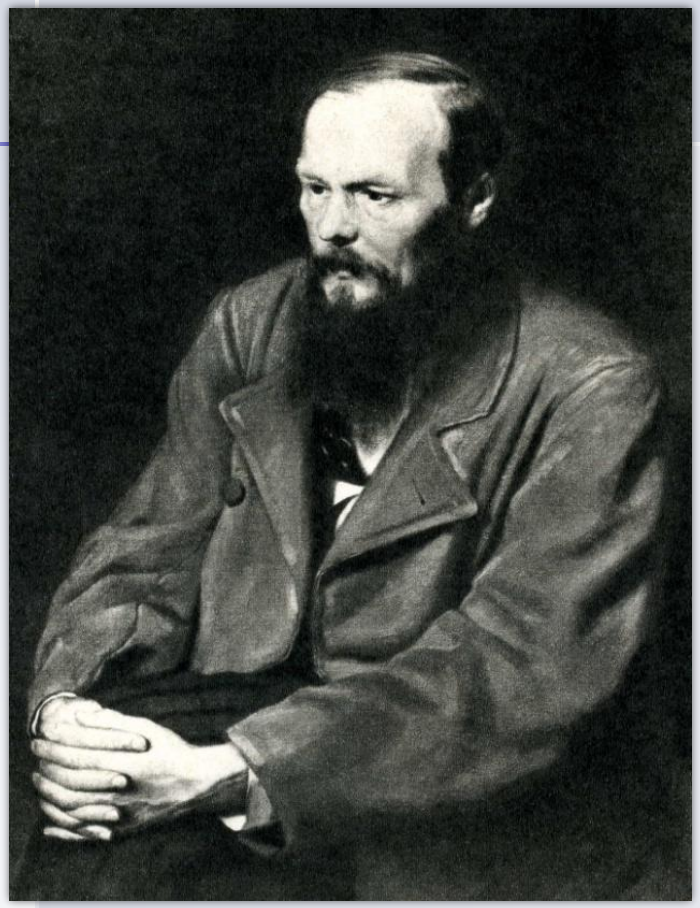

ЖИЗНЬ И ТВОЧЕСТВО ФЁДОРА МИХАЙЛОВИЧА ДОСТОЕВСКОГО

ЧЕЛОВЕК ЕСТЬ ТАЙНА.

ЕЁ НАДО РАЗГАДАТЬ, И ЕЖЕЛИ БУДЕШЬ ЕЁ РАЗГАДЫВАТЬ ВСЮ ЖИЗНЬ, ТО НЕ ГОВОРИ, ЧТО ПОТЕРЯЛ ВРЕМЯ;

Я ЗАНИМАЮСЬ ТАЙНОЙ, ИБО ХОЧУ БЫТЬ ЧЕЛОВЕКОМ

Ф.М. ДОСТОЕВСКИЙ

Биография

Фёдор Михайлович Достоевский родился в 1821 году,11 ноября в семье врача московской Марьинской больницы для бедных.

Родители Ф.М.Достоевского

- Отец – Михаил Андреевич, сын священника , хирург, участник войны 1812 года.
- Врач Мариинской больницы для бедных.
- Держал семью в строгости

- Мать – Мария Фёдоровна (урождённая Нечаева), из купеческой семьи
- Жизнерадостный характер
- Хорошо образованна, много читала. Любила поэзию
- Хорошо играла на гитаре, пела

- Москва 20х годов XIX века

В больнице для бедных, во флигеле находилась квартира Достоевских. В ней родился будущий писатель.

Учёба

- 1833 –поступление в пансион.
- 1838-1843-учился в петербургском в Военно-инженерном училище.
- 1844-вышел в отставку и занялся литературной деятельностью

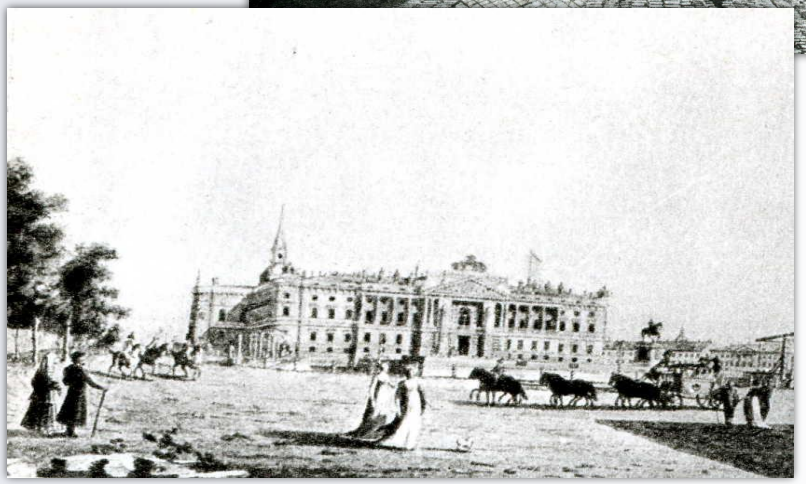

Начало литературной деятельности

- 1846 – повесть «Бедные люди» в «Петербургском сборнике» (издатель Н.А. Некрасов) принёс известность.

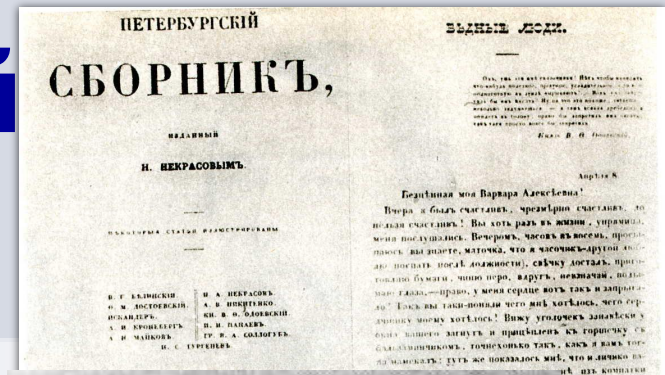
ПЕТЕРБУРГСКІЙ
СБОРНИКЪ,
ИЗДАННЫЙ
Н. НЕКРАСОВЫМЪ.
БѢДНЫЕ ЛЮДИ.

«Бедные люди»
Макар Девушкин.

- 1848 году написал произведение «Белые ночи».

ОТЕЧЕСТВЕННЫЯ
ЗАПИСКИ.

ФЕВРАЛЬ. № 2. 1846.

I. СЛОВЕСНОСТЬ. Итоги: 1) Двойникъ. Приключенія господина Голядкина. Ѳ. М. ДОСТОЕВСКАГО. Стр. 263.—2) Графиня Монсоро. Романъ АЛЕКСАНДРА ДЮМА. Часть третья. Стр. 429

II. НАУКИ и ХУДОЖЕСТВА. 1) Консульство и Имперія. Соч. ТЬЕРА. Статья вос... ...ія: Впечатлѣніе, произведенное въ Европѣ смертію герцога ангіенскаго. Продолже... ...ніе процесса Жоржа и Моро. Самоубійство Пишегрю. Волненіе умовъ. Возвратъ къ мо... ...нархическимъ идеямъ. Многочисленные адресы. Рѣчь де-Фонтана по случаю приве... ...денія въ окончанію гражданскаго кодекса. Роль Фуше при этомъ об... ...

"Белые ночи". Настенька и мечтатель.

- Журнал «Отечественные записки» опубликовал повесть «Двойник».

Арест

- Знакомство с М.Буташевичем – Петрашевским.
- 1847- становится участником революционного кружка М.В. Петрашевского, увлекается идеями утопического социализма.
- 1849-вместе с другими петрашевцами арестован и приговорен к смертной казни, замененной затем 4-летней каторгой.

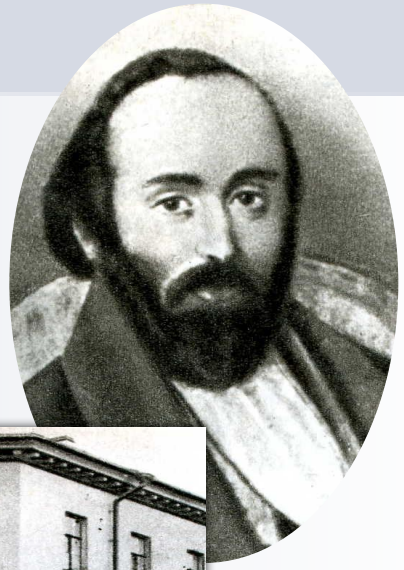

Военная служба

- 1850-54 - отбыв заключение в Омской каторжной тюрьме, зачислен рядовым в сибирский линейный полк в Семипалатинске.

вая
же
на
Ф.
М.
Дос
то
евс
ког
о.

М.Д. Исаева, первая жена Ф.М. Достоевского.

Возвращение в Петербург

- 1859 - *возвращен в Петербург и возобновил литературную деятельность. Опубликовал повести "Дядюшкин сон" (1859), "Село Степанчиково и его обитатели" (1859), романы "Униженные и оскорблённые" (1861) и "Записки из мертвого дома" (1861-62).*

В журналах "Время" (1861-63) и "Эпоха" (1864-65), издававшихся Достоевским вместе с братом, пропагандировал идеологию почвинечества, близкую славянофильству. В них были опубликованы очерки "Зимние заметки о летних впечатлениях" (1863) и повесть "Записки из подполья" (1864).

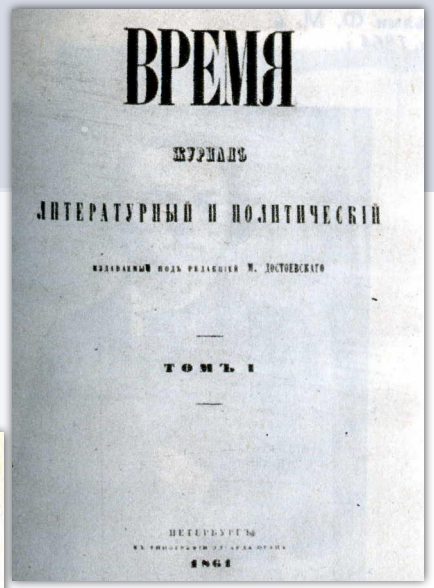
ВРЕМЯ

ЖУРНАЛЪ

ЛИТЕРАТУРНЫЙ И ПОЛИТИЧЕСКІЙ

ИЗДАВАЕМЫЙ ПОДЪ РЕДАКЦІЕЙ М. ДОСТОЕВСКАГО

ТОМЪ I

ПЕТЕРБУРГЪ

1861

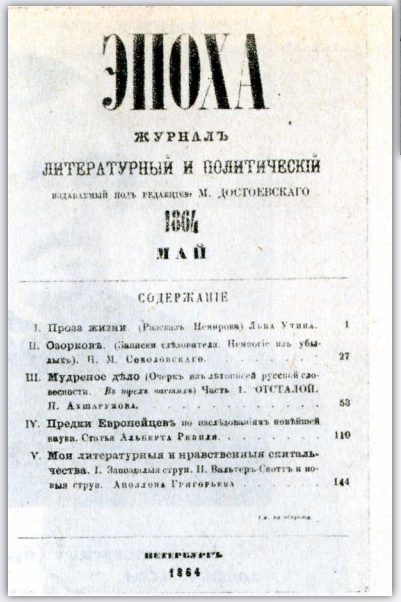
ЭПОХА

ЖУРНАЛЪ

ЛИТЕРАТУРНЫЙ И ПОЛИТИЧЕСКІЙ

ИЗДАВАЕМЫЙ ПОДЪ РЕДАКЦІЕЮ М. ДОСТОЕВСКАГО

1864

МАЙ

СОДЕРЖАНІЕ

I. Проза жизни (Разсказъ Немирова) Льва Утина. 1

II. Озорковъ. (Записки слѣдователя. Немногіе изъ убылыхъ). Н. М. Соколовскаго. 27

III. Мудреное дѣло (Очеркъ изъ лѣтописей русской словесности. *Въ трехъ частяхъ*) Часть 1. ОТСТАЛОЙ. П. Ахшарумова. 53

IV. Предки Европейцевъ по изслѣдованіямъ новѣйшей науки. Статья Альберта Ревиля. 110

V. Мои литературныя и нравственныя скитальчества. I. Запоздалыя струи. II. Вальтеръ-Скоттъ и новыя струи. Аполлона Григорьева 144

ПЕТЕРБУРГЪ

1864

Анна Григорьевна Достоевская, вто[illegible]на писателя.

Анна Григорьевна Достоевская, вторая жена писателя.

- 1860-70 - созданы крупнейшие романы - "Преступление и наказание" (1866), "Идиот" (1868)

«Преступление и наказание». Раскольников.

«Идиот». Князь Мышкин»

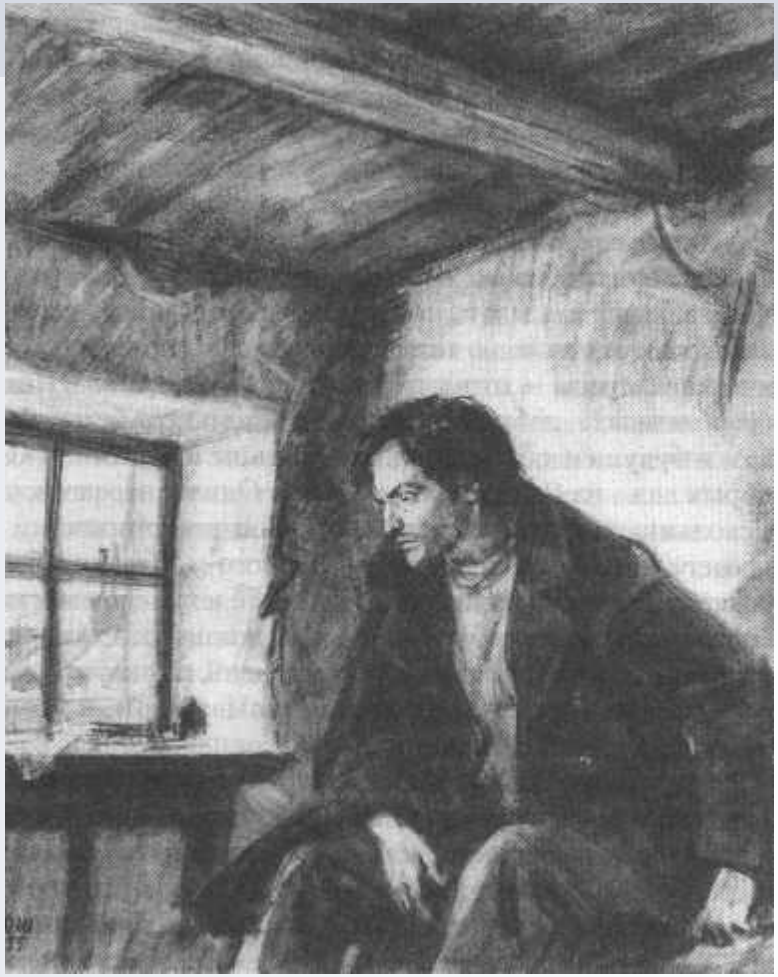

«Преступление и наказание». Раскольников.

Смерть писателя

- В конце января 1881 г. Достоевский серьезно заболел, начались горловые кровотечения. Вечером 28 января он скончался.

Памятник на могиле писателя в Александро – Невской лавре.