М. Горький. Легенда о Данко.

(По рассказу «Старуха Изергиль».)

Урок внеклассного чтения.

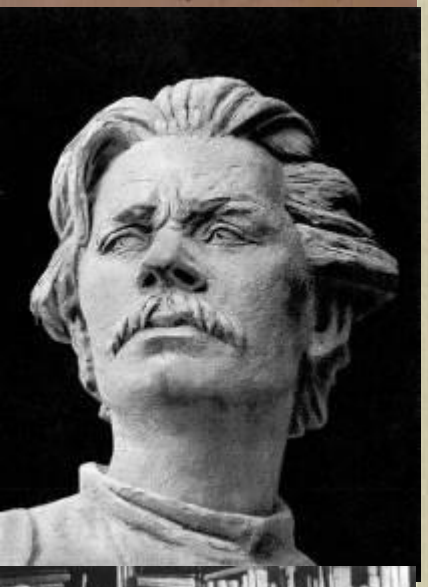

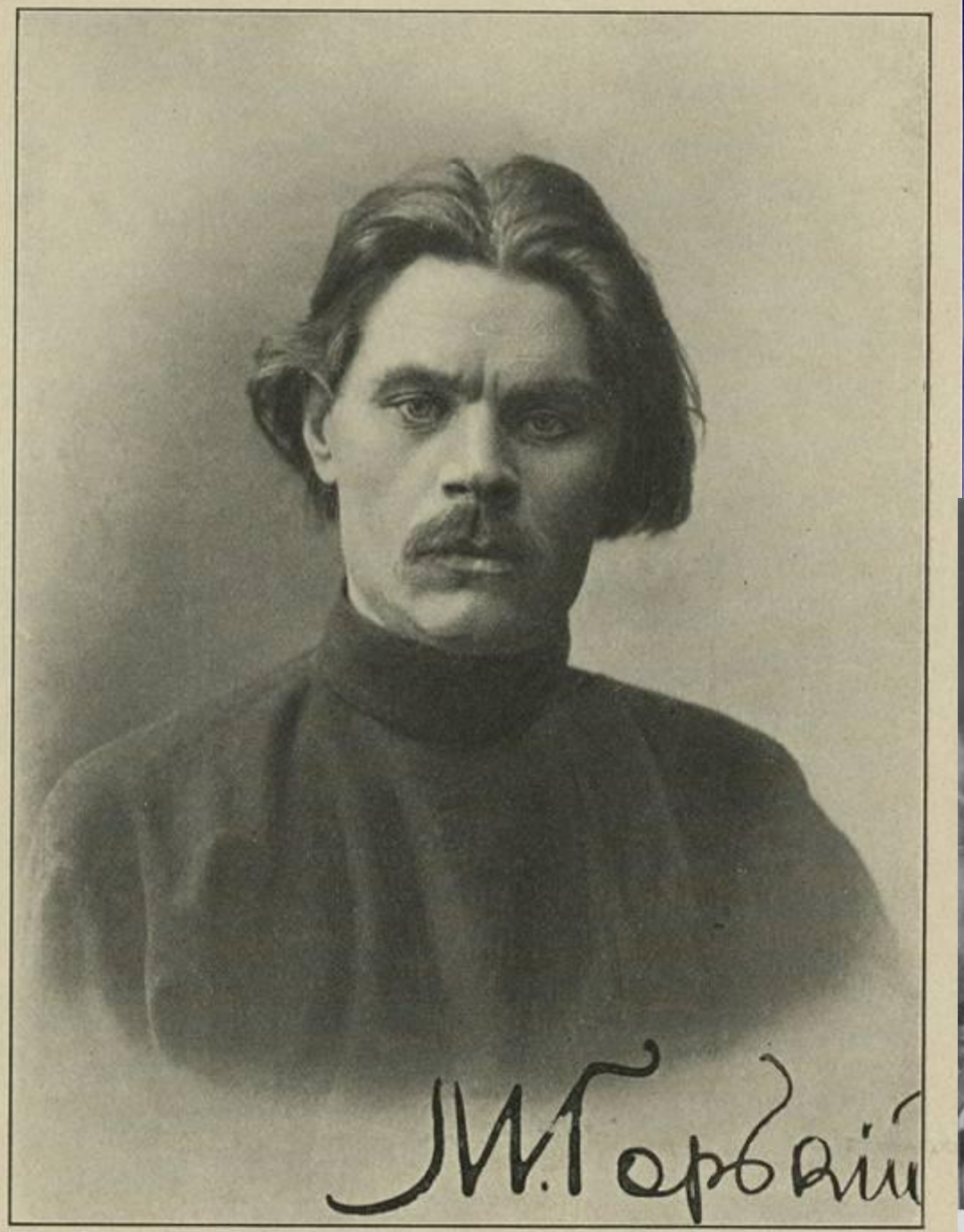

М. Горький с пионерами — авторами книги «Вала курно-
гыя».
Фотографія.

«Песня о Соколе». 1895 год.

«Безумству храбрых поём мы славу!
Безумство храбрых - вот мудрость жизни!»

«Мечтать – не значит жить! Нужны подвиги, подвиги! Нужны такие слова, которые бы звучали, как колокол набата, тревожили всё и, сотрясая, толкали вперёд.»

М. Горький.

Легенда о Данко.
(по рассказу «Старуха Изергиль» 1894 г.)

- Легенда – жанр устного народного творчества; рассказ поучительного содержания о выдающемся событии или поступке человека, о чудесном происшествии, которое воспринимается как действительное.

Средства художественной выразительности:

эпитеты,
метафоры,
олицетворения,
сравнения,
гиперболы,
повторы,
многосоюзия,
ряды однородных членов,
риторические вопросы,
восклицательные пр-ния.

Темно было, и на каждом шагу
болото раскрывало свою жадную гнилую пасть,
глотая людей, и деревья заступали дорогу
могучей стеной. Переплелись их ветки между собой,
как змеи, протянулись всюду корни...
Оно пылало так ярко,
как солнце, и ярче солнца, и весь лес замолчал,
ослепленный этим факелом великой любви к людям,
и тьма разлетелась от света его и там, глубоко в лесу,
дрожащая, пала в гнилой зев болота...
...один осторожный человек
заметил это и, боясь чего-то,
наступил на гордое сердце ногой...

По мнению М. Горького, подвиг – это высшая степень свободы от любви к себе.

А. Матросов

Герои живут среди нас.

- Домашнее задание: сочинение – миниатюра «Как стать героем?»