Prezentacii.com

Урок по русскому языку

для 3 класса
по программе «Школа России»

Родовые окончания имен существительных

Презентация учителя начальных классов 453 школы Санкт-Петербурга Гришиной С.Я.

Февраль 2012

Словарь:

д_рога

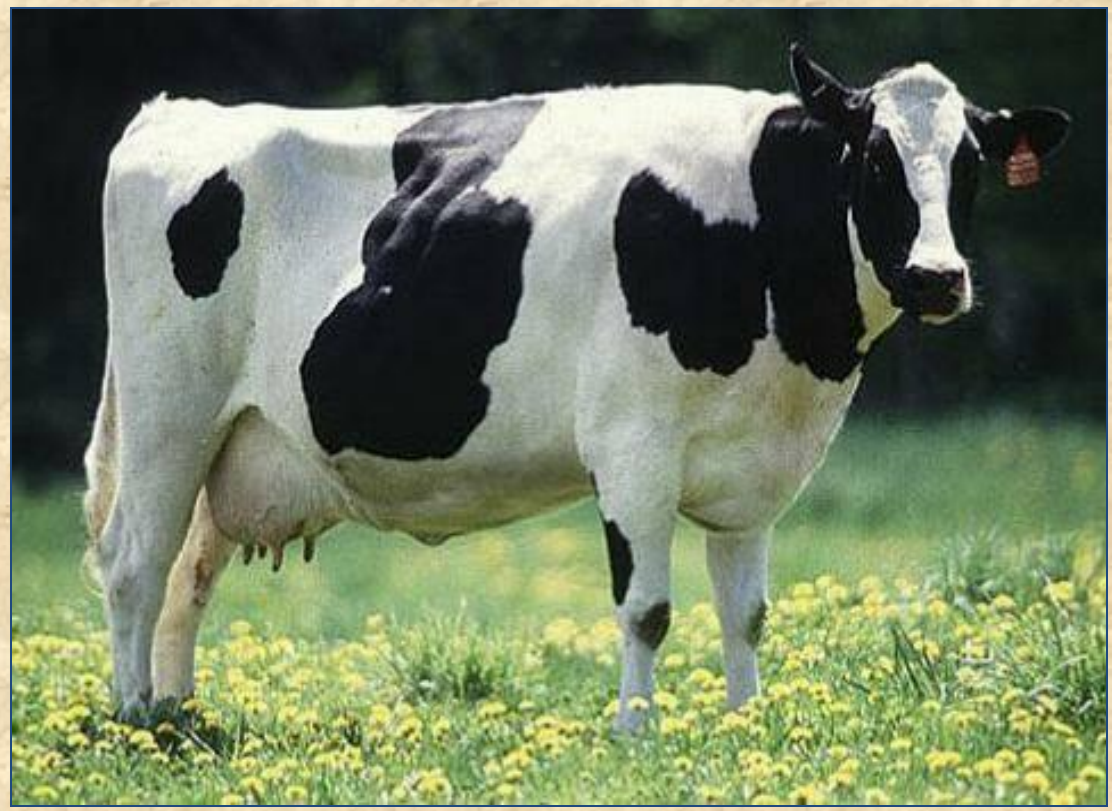

к_рова

кла___

гор____

___сква

М_Л_КО

К=Е
Т
Б.Н.А

Существительное

часть речи.

называет предмет, явление

отвечает на вопросы кто? что?

Я хожу, грущу один:
Осень рядом где-то.
Жёлтым листиком в реке
Утонуло лета.

Я хожу, грущу один:
Осень рядом где-то.
Жёлтым листиком в реке
Утонуло лето.

Найди лишнее слово:

к.пуста, ябл.ко, Коля, в.юн,
аллея, з.мля, зимний,
сер.це, Вова, площ.дь

Распредели слова по родам в 3 столбика и запиши.

1.ПРОВЕРЬ СЕБЯ.
2. ВЫДЕЛИ ОКОНЧАНИЯ.
3. СДЕЛАЙ ВЫВОД.

Ж.Р.	М.Р.	СР.Р.
капуста	вьюн□	сердце
аллея	Вова	яблоко
земля	Коля	
площадь□		

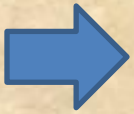

Ж.Р.	М.Р.	СР.Р.
-а (-я)		-о (-е)
	-а (-я)	
она, моя	он, мой	оно, моё

Отгадай загадку, запиши отгадку, определи род слова и выдели окончание.

ж.р. м.р. ж.р.

дверь , язык , игла ,

ср.р. м.р. ср.р.

полотенце , мишка , мыло

Установи соответствие.

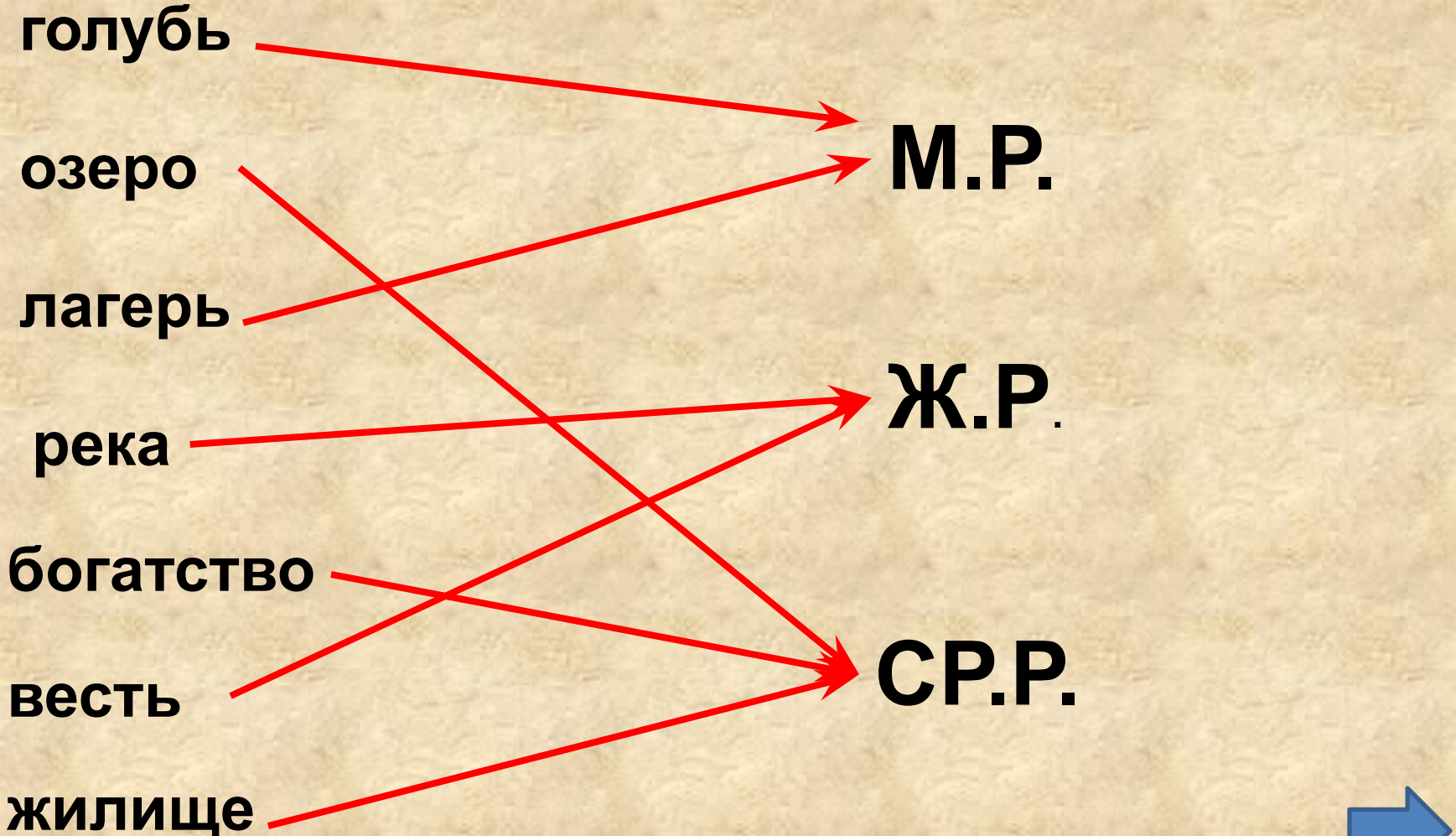

ДОМАШНЕЕ ЗАДАНИЕ.

1. Выполнить упр.416 из учебника.

2. Придумать и записать имена существительные разных родов, выделить окончания.

Спасибо!

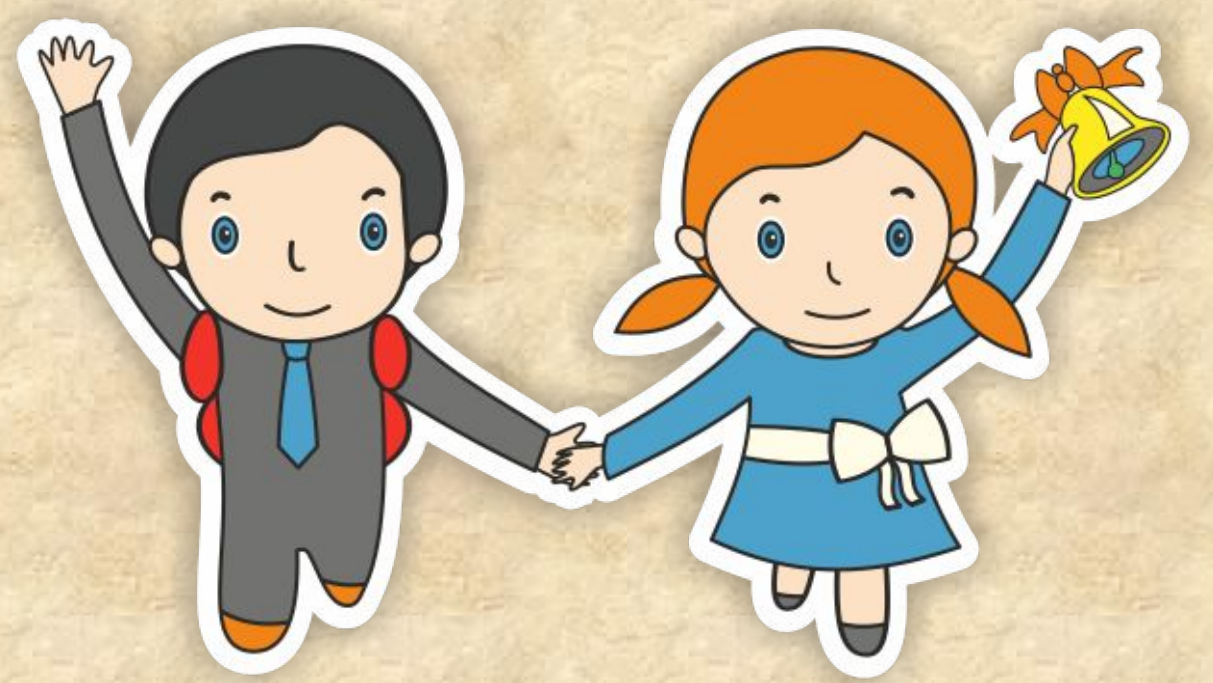

Prezentacii.com

Источник

Физкультминутка «Лунтик»
http://www.buketkrasoty.cc/index.php?topic=5268.0