

1С-Рарус: Амбулатория

решение для
медицинских организаций
на базе «1С:Предприятие 8»

ДОКЛАДЧИК:

КРЯЖЕВ ГРИГОРИЙ ВАЛЕРЬЕВИЧ
руководитель проектов
фирма «1С-Рарус», г. Москва

Помогает медицинским организациям комплексно подойти к организации лечебного процесса, управлению хозяйственной и финансовой деятельностью в соответствии с законодательством РФ

- Оказание медицинской помощи и ведение учета в соответствии с государственными стандартами:
 - Протокол ведения больных (ОСТ ПВБ 91500.09.0001-1999)
 - Простые медицинские услуги (ОК ПМУ N 91500.09.0001-2001)
 - Сложные и комплексные медицинские услуги (ОК N 91500.09.0002- 2001)
 - Классификатор исходов заболеваний
 - Классификатор осложнений заболеваний
 - Классификатор специализаций
 - Классификатор фармакотерапевтических групп
 - Международный классификатор болезней (МКБ10)



- Государственные и коммерческие медицинские организации:

- Поликлиники, стационары, диспансеры
- Диагностические и специализированные медицинские центры
- Восстановительно-оздоровительные и реабилитационные центры
- Врачебные и массажные кабинеты



medic@rarus.ru



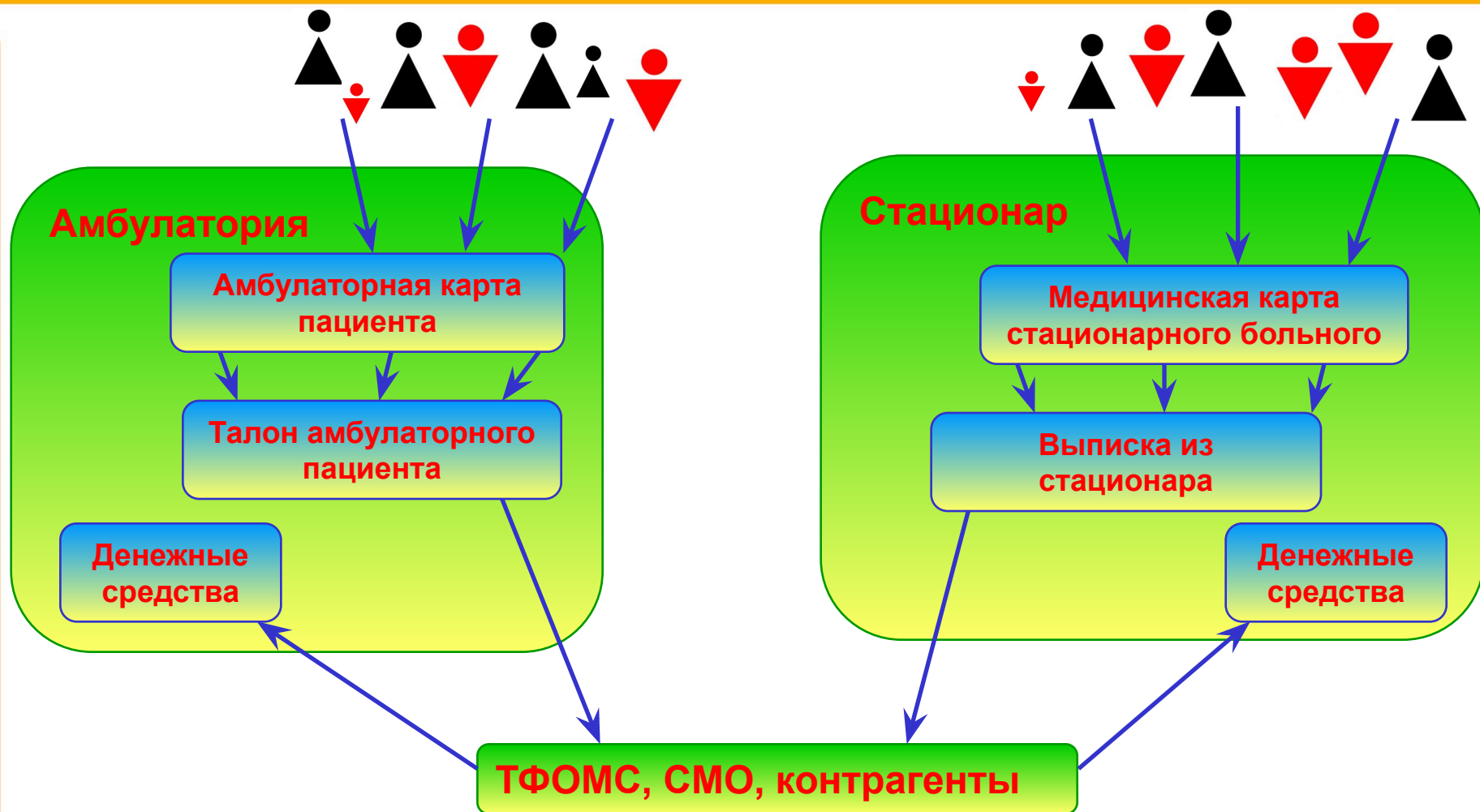

- Поддерживаемые типы оплат
 - Оплата по законченному случаю
 - Оплата за разовое посещение
- Формирование реестров за пролеченных больных
 - ОМС
 - ДМС
 - По договорам с юр. лицами
 - Оплата наличными
- Поддержка страховых программ
 - Контроль страховых программ
 - Согласование медицинских услуг
 - Учет гарантийных писем

- Что дает
 - График работы медицинского персонала
 - Управление загрузкой специалистов, кабинетов и коечного фонда
 - Управление очередью пациентов
 - Контроль предоставляемых услуг по ОМС, ДМС
 - Формирование реестров на оплату за пролеченных больных
 - Управление ТМЦ
 - Ведение взаиморасчетов
 - Формирование отчетности

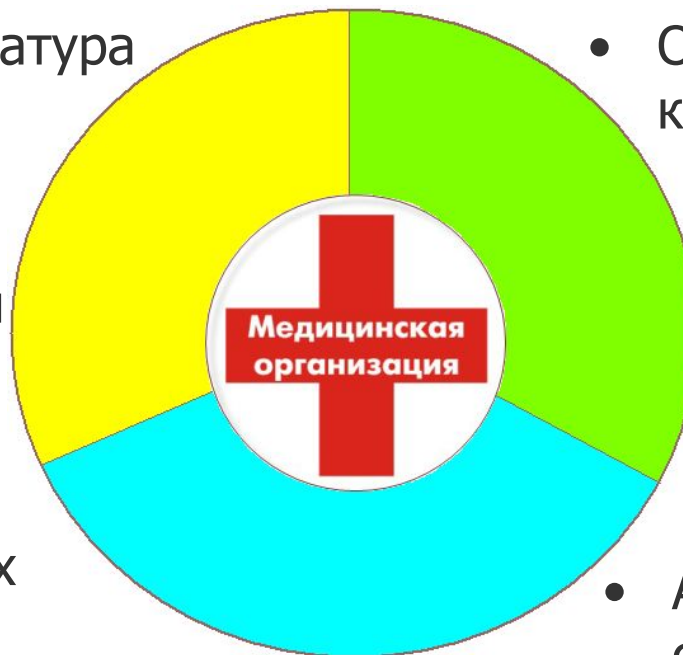

- Регистратура

- Операционная касса

- ФПО

- Аптечный склад

- Кабинет медицинской статистики

• Преимущества

- Создание единого информационного пространства предприятия
- Управление потоками пациентов:
 - Рациональное управление ресурсами
 - Контроль прохождения обязательных назначений
 - Напоминания по SMS и e-mail
- Централизованное оформление услуг по ОМС, ДМС и за наличный расчет
- Сокращения штатов операторов ввода данных:
 - Загрузка данных приписного населения из эл. документов
 - Введение штрихового кодирования первичных документов
 - Исключение дублирования ввода данных
- Снижение отказов оплаты СМО за пролеченных больных
- Сокращение ошибок связанных с человеческим фактором
- Относительно не высокая стоимость



- Что дает
 - Все преимущества сокращенной схемы автоматизации
 - Повышение качества медицинской помощи за счет:
 - Оперативного доступа к медицинской документации
 - Применения стандартов лечения, контроль их выполнения
 - Автоматизированного контроля за оказанием медицинской помощью на всех этапах ее оказания
 - Интеграции с медицинским оборудованием
 - Ведение электронного документооборота и его стандартизация
 - Ведение ЭМК
 - Сокращение затрат за счет исключения повторного назначения медицинских услуг
 - Оперативная информация о задолженностях пациентов, контроль взаиморасчетов
 - Возможность персонифицированного учета услуг и затраченных на лечение ТМЦ

- Классификатор МКБ10
- Классификатор исходов заболеваний
- Классификатор простых, сложных и комплексных услуг

Классификатор медицинских услуг

Код	Наименование
0К ПМУ	ПРОСТЫЕ МЕДИЦИНСКИЕ УСЛУГИ
15	ДЕСМУРГИЯ, ИММОБИЛИЗАЦИЯ, БАНДАЖИ, ОРТОПЕДИЧЕС...
15.08	Верхние дыхательные пути
15.08.001	Прашевидная повязка на нос при переломах и после операций

Прашевидная повязка на нос при переломах и после операций

Печать X Закрыть

- Классификатор специализаций
 - Назначение специализации шаблонов осмотра
 - Контроль перечня диагнозов доступных по специализации
 - Контроль услуг и лекарственных средств по специализации

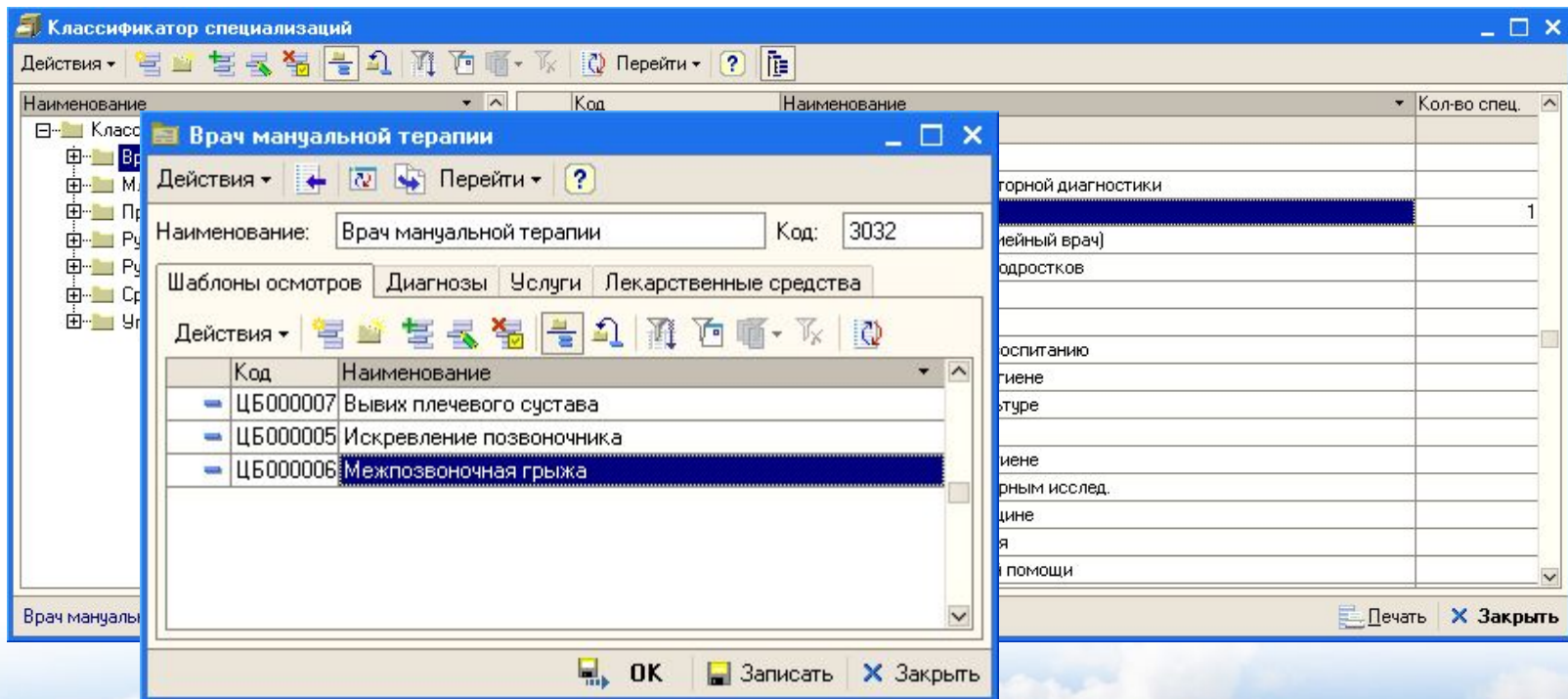

- Два типа договора
 - На медицинские услуги
 - Купли - продажи
- Автоматическая привязка пациента к договору «Физические лица» при оплате

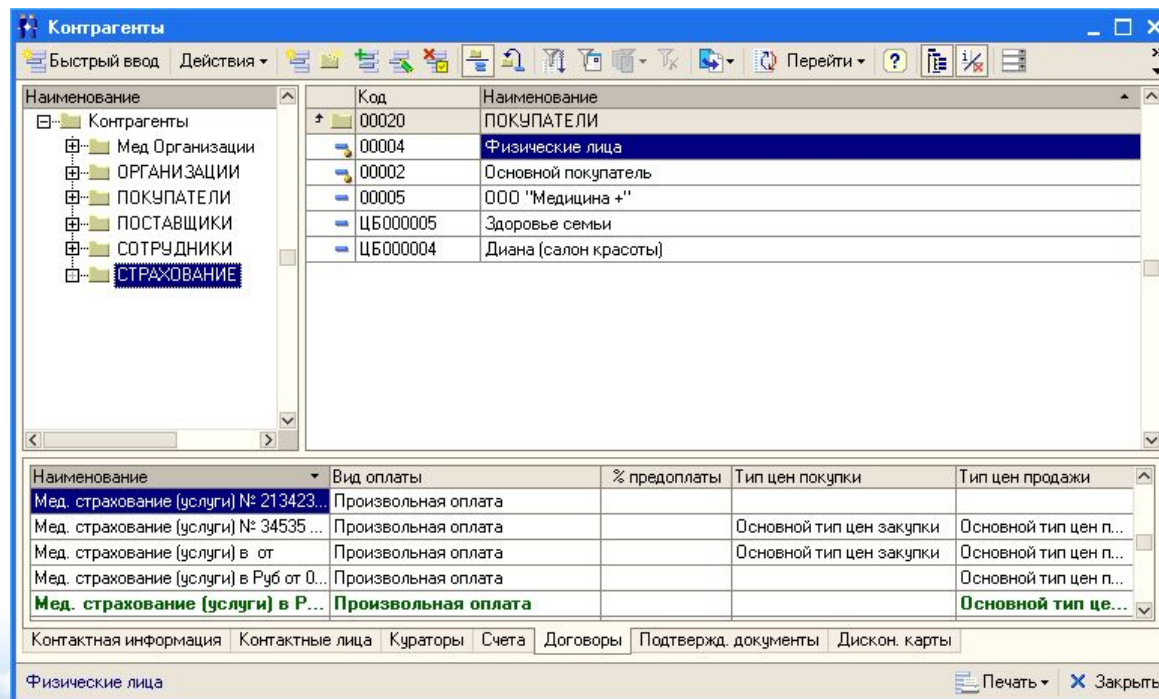

- Многофирменный учет
- Подразделения компании
 - Неограниченный уровень вложенности
 - Произвольная структура
 - Удаленные подразделения
 - Связь подразделений с сотрудниками

Наименование	Код	Организация	Преф...
Подразделения компании			
Клиника	00001	Клиника Лапухо...	
Административный отдел	00007	Клиника Лапухо...	
Гараж	00011	Клиника Лапухо...	
Гинекологическое отделение	00008	Клиника Лапухо...	
Диагностика	00009	Клиника Лапухо...	
Здравница №500	00010	Здравница №500	
Лаборатория	00004	Клиника Лапухо...	
Отделение эндокринологии	00012	Клиника Лапухо...	
Регистратура	00003	Клиника Лапухо...	
Терапевтическое отделение	00002	Клиника Лапухо...	
Хирургическое отделение	00006	Клиника Лапухо...	

- Персональные данные
 - Основная информация
 - Контактная информация
 - Контактные лица
 - Подтверждающие документы
- Специальные возможности
 - Несколько специализаций
 - Индивидуальные шаблоны осмотров специалиста
 - Прикрепление к участкам
 - Разграничение прав

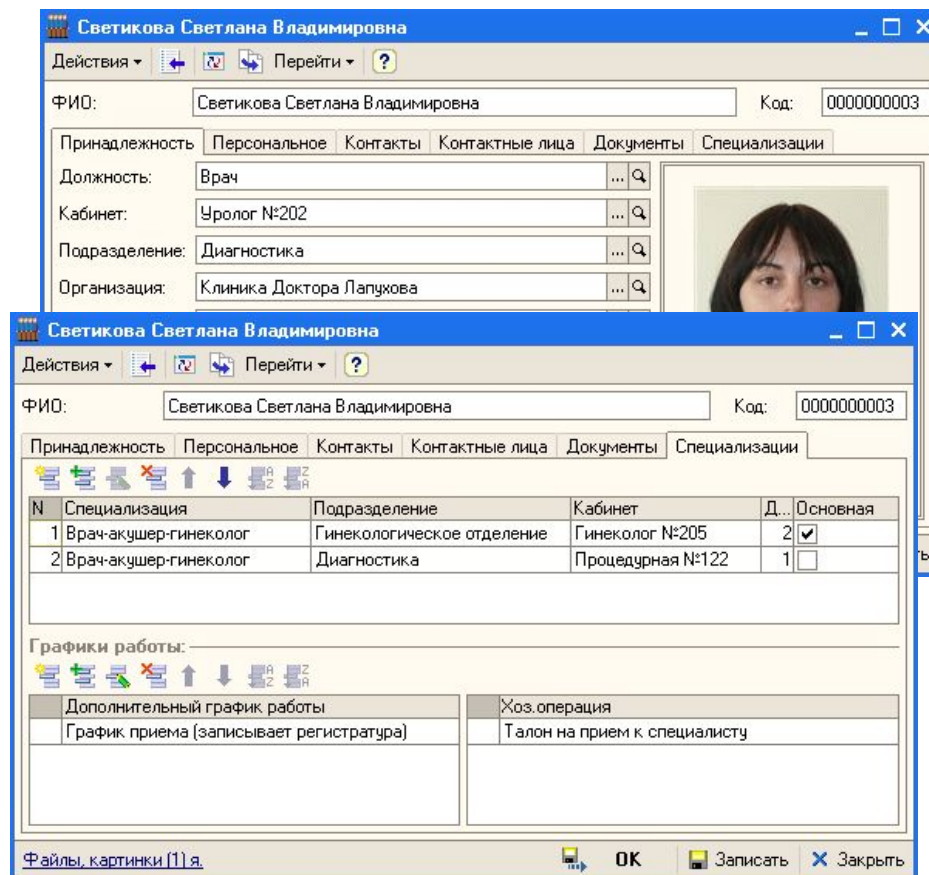

- Указание подразделения
- Присвоение статуса «Пост отделения стационара»
- Назначение графика работы кабинета

The screenshot displays the 'Кабинеты' application window. The main window contains a table with the following data:

Код	Наименование	Подразделение	График работы
00000010	Приемные кабинеты		
00000013	Гинеколог №205	Гинекологическое отделение	График приема (записывает регистратура)
00000023	Кабинет №35	Отделение эндокринологии	График 2x2
00000014	Терапевт №308	Терапевтическое отделение	График работы терапевтов
00000012	Уролог №202	Гинекологическое отделение	График приема (записывает регистратура)
00000011	Хирург №125	Хирургическое отделение	График работы хирургов
		Отделение эндокринологии	График приема (записывает регистратура)

An inset window titled 'Эндокринолог № 315' is open, showing the following fields:

- Наименование: Эндокринолог № 315
- Код: 00000021
- Подразделение: Отделение эндокринологии
- Пост отделения стационара
- График работы: График приема (записывает регистратура)

Buttons at the bottom of the inset window include 'OK', 'Записать', and 'Закрыть'.

- Персональные данные
 - Основная информация
 - Документы
 - Контактная информация
 - Состав семьи
- Специализированные данные
 - История группы здоровья
 - Страховые полисы
 - Медицинские отводы и отказы
 - История наблюдения
- Способы взаиморасчетов
 - ОМС
 - ДМС
 - Наличный расчет

Павлова Мария Сергеевна

Действия Перейти

Фамилия	Имя	Отчество	Код
Павлова	Мария	Сергеевна	00000007

Является сотрудником
 Откреплен

Основные данные:



Дата рождения: 24.08.1956 Пол: Женский ...

Группа крови, резус-фактор: A(II) Rh- ...

Группа здоровья: Основная ...

СНИЛС: 123-123-543

Категория льгот: ...

Социальный статус: Работает ...

Категория граждан: ... x

№ амбул. карты: 2 Гражданство: РОССИЯ ...

№ карты ребенка: 2 Семейное положение: Замужем ...

Данные со слов пациента Семья / общество: Павловы ... x

Мед. отводы, отказы | Занятость | Наблюдение | История группы здоровья | Договоры

Группа здоровья	Дата установки	Специалист
Хроническое заболевание	12.09.2007	Спицына Марина Викторовна
Основная	10.11.2008	Дергун Иван Сергеевич

Файлы, картинки (1) пациентка ДУЗ Мед. карта ОК Записать Закрыть

- Полисы обязательного медицинского страхования (ОМС)
- Полисы добровольного медицинского страхования (ДМС)
 - Указание страховой программы
 - Срок действия полиса
 - Указание принадлежности к ОМС
 - Присвоение статуса «Недействителен»

Полис ОМС Росно №3425, серия: 436278, действует до 20.10.2011

Действия ▾ [Назад] [Отмена] [Перейти ▾] [?] [Меню]

Номер: Серия: Период действия полиса с: по

Плательщик: Страховая организация:

Договор: Страховая программа:

Наименование:

Основной полис Прикреплен относится к системе ОМС

Недействителен

Иванов Иван Иванович

- Контроль суммы оплаты предоставляемой по программе
- Контроль предоставляемых услуг по ДМС
- Указание запрещенных диагнозов и специализаций
- Правила контроля услуг: без ограничений, по количеству, по согласованию
- Указание количества УЕТ

Страховая программа: Стандарт *

Действия Перейти ?

Наименование: Стандарт

Параметры страховой программы

Требуется гарантийное письмо или подтверждение от страховой компании

Контролировать сумму услуг по страховой программе

Мед. услуги (15 поз.) | Запрещенные диагнозы (1 поз.) | Запрещенные специализации (1 поз.)

Действия Подбор x Очистить

Номенклатура	Правило контроля	Без огр.	По кол-ву	Согл. со СМО	Количество	Отклонение	Количество УЕТ
Входной протез клапана сердца	Контролируется по количе...	<input type="checkbox"/>	<input checked="" type="checkbox"/>	<input type="checkbox"/>	1		
Имплантация кардиостимулятора	Контролируется по количе...	<input type="checkbox"/>	<input checked="" type="checkbox"/>	<input type="checkbox"/>	1		
Открытый массаж сердца	По согласованию со стра...	<input type="checkbox"/>	<input type="checkbox"/>	<input checked="" type="checkbox"/>	1		
Перикардиоцентез	Контролируется по количе...	<input type="checkbox"/>	<input checked="" type="checkbox"/>	<input type="checkbox"/>	1		
Прием (осмотр, консультация) вра...	Без ограничения	<input checked="" type="checkbox"/>	<input type="checkbox"/>	<input type="checkbox"/>			
Прием (осмотр, консультация) вра...	Без ограничения	<input checked="" type="checkbox"/>	<input type="checkbox"/>	<input type="checkbox"/>			
Реплантация папиллярной мышцы	Контролируется по количе...	<input type="checkbox"/>	<input checked="" type="checkbox"/>	<input type="checkbox"/>	1		
Прием (осмотр, консультация) вра...	Без ограничения	<input checked="" type="checkbox"/>	<input type="checkbox"/>	<input type="checkbox"/>			
Прием (осмотр, консультация) вра...	Без ограничения	<input checked="" type="checkbox"/>	<input type="checkbox"/>	<input type="checkbox"/>			
Перевязка	Без ограничения	<input checked="" type="checkbox"/>	<input type="checkbox"/>	<input type="checkbox"/>			
Транспортировка пациента до мед...	Без ограничения	<input checked="" type="checkbox"/>	<input type="checkbox"/>	<input type="checkbox"/>			
Первичный осмотр терапевта	Без ограничения	<input checked="" type="checkbox"/>	<input type="checkbox"/>	<input type="checkbox"/>			
Повторный осмотр терапевта	Без ограничения	<input checked="" type="checkbox"/>	<input type="checkbox"/>	<input type="checkbox"/>			
Разрез простаты	Без ограничения	<input checked="" type="checkbox"/>	<input type="checkbox"/>	<input type="checkbox"/>			

Договор об оказании услуг №5455 от 10.11.06

OK Записать Закрыть

- Автоматический расчет стоимости оказанных услуг
- Контроль взаиморасчетов с пациентами на всех этапах диагностики и лечения
- Формирование платежных документов
 - Оплата услуг за наличный расчет с формированием фискальных документов
 - Смешанная форма оплаты: за наличный расчет и страховому полису
 - Оперативная информация о задолженностях пациентов

- Настройка учета для различных типов номенклатуры
- Настройка учета по характеристикам
- Контроль цен по характеристикам
- Различные условия штрих-кодирования



Лекарственные средства

Действия ▾ [Назад] [Печать] [Отмена] [Перейти ▾] [?] [Меню]

Наименование: Код:

Вид номенклатуры: Вид товара:

Основная базовая единица измерения: Весовой

Использование единиц измерения

Единицы измерения подчинены данному типу номенклатуры [Единицы измерения...](#)

Единицы измерения подчинены номенклатурным позициям

Использование характеристик

Характеристики подчинены данному типу номенклатуры [Характеристики...](#)

Характеристики подчинены номенклатурным позициям

Учет по характеристикам не ведется

Порядок списания: Ручной выбор; Ограничение данных: Медикаменты.Свойства
 характеристики не определены

Ценообразование

Учет цен по характеристикам обязательный контроль

Параметры штрихкодирования

Штрихкоды формируются для номенклатурных позиций

Штрихкоды формируются для каждой единицы измерения

Штрихкоды формируются для каждой характеристики номенклатуры

Штрихкоды формируются для каждой характеристики и единицы измерения

Штрихкодирование не ведется

Номенклатура [OK] [Записать] [Закрыть]

- Медицинские услуги
 - Простая, комплексная
 - Манипуляции
 - Диагностика
 - Списываемые ТМЦ
 - Сопутствующие услуги
 - Графики выполнения
- Лек. средства
- Расходные материалы
- Комплекты
- Наборы

Первичный осмотр терапевта

Действия ▾ | ← | → | ⇄ | Перейти ▾ | ? | ☰

Наименование: Код:

Полное наименование:

Тип номенклатуры: ... 🔍 Артикул / кат.номер:

Вид номенклатуры: ... Базовая единица изм.: ...

Вид услуги: ... Процент наценки: ... ✕

Ставка НДС: ... Процент наценки (cito): ... ✕

Валюта учета: ... Вести учет УЕТ

Описание / комментарий:

Мед. услуга | Свойства | Характеристики | Списание ТМЦ

Классификатор услуг: Прием (осмотр, консультация) врача - терапевта пер ... ✕

Параметры услуги

Манипуляция Комплект услуг Имеет связанные услуги

Диагностика Списывать ТМЦ при оказании услуги

График выполнения: ... ✕ График (cito): ... ✕

Выполняется в: ... ✕ Продолжительность: ... ✕

Шаблон результата: ... ✕ 🔍

Файлы и картинки | | |

- Посерийный учет в разрезе партий
 - Серия уникальна в пределах номенклатурной позиции
 - Автоматическое формирование названия серии на основании введенных данных
 - Возможность использования серийного номера производителя
 - Присвоение статуса «Не использовать» серию
 - Срок годности серии



Парацетамол, таб. №10 по 500мг

Наименование: Парацетамол, таб. №10 по 500мг Код: 00000056

Серия: Парацетамол, таб. №10 по 500мг

Имя: Парацетамол

Медикамент: Вид номенклатуры: Товар

Прочее: Базовая единица изм.: шт

Руб: Основная единица изм.: шт

Срок годности	Дата изготовлен...	Серия производителя
01.05.2009	01.05.2009	01.05.2005 300806
28.09.2013	28.09.2013	29.09.2009 330091
10.06.2011	10.06.2011	11.06.2008 330806

Комментарий: Белый или белый с кремовым или розовым оттенком

- Справочник «Группы медицинских услуг»
- Справочник «Группы использований»

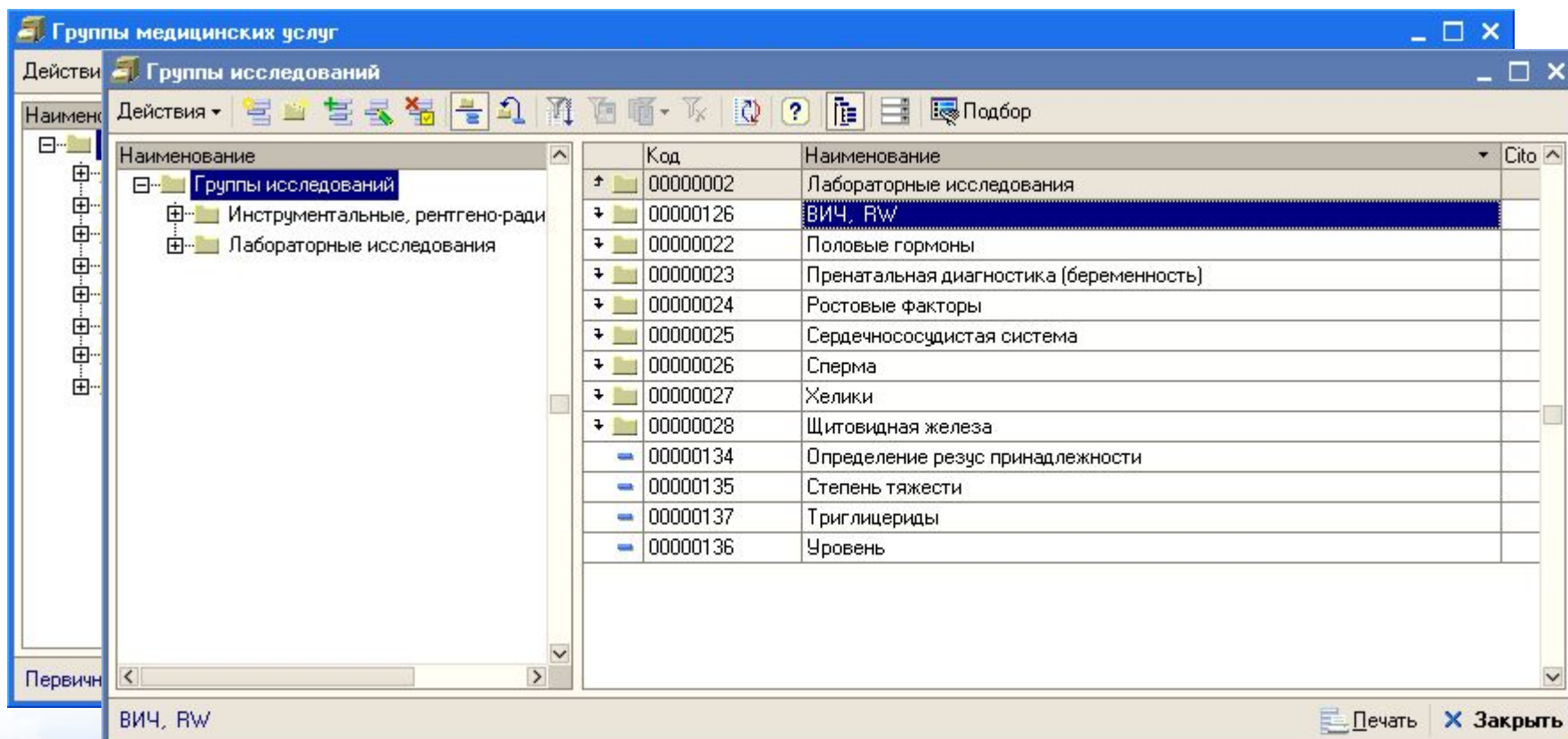

- Назначение цен для каждого подразделения организации
- Расчет от базового типа цен
- Использование правил ценообразования
- Назначение отдельного процента наценки на услуги «cito»
- Формирование прайс-листов

Установка цен контрагента № 0000000001 от 24.09.2009 (Администратор) Проведен

Операция Валюта Действия Перейти (18:04:55)

Документ №: 0000000001 от 24.09.2009 Клиника Доктора Лапухова; Терапевтическое отделение

Контрагент: 000 "МСК-МЕД" г.Краснодар Действует с: 23.09.2009 0:00:00

Тип цен: Основной тип цен продажи Для подразделения: Клиника (Москва)

Установка цен на медицинские услуги

Параметры группового расчета

Расчет от: От базового типа цен Базовый тип цен:

% наценки: 0,00 % (cito): 0,00 Округлять до: 0,01

Использовать правила расценки Валюта: Руб (1,0000)

Товары (2 поз.)

Заполнение Подбор Пересчитать

N	Код	Номенклатура	Серия номенклатуры	Базовая цена	% наценки	Наценка	Цена новая	% наценки (cito)	Наценка (cito)	Цена новая (cito)
1	00000009	Первичный осмотр терапевта					300,00			300,00
2	00000010	Повторный осмотр терапевта					500,00			500,00

Основной...

Комментарий: Печать OK Записать Закрыть

- Назначение правил расценки номенклатурной позиции для каждого подразделения
 - Контроль минимальной и максимальной наценки
 - Коридор «Не изменения» цены
 - Контроль минимального остатка на складах
 - Указание кратности формирования заказа

Парацетамол , таб. №10 по 500мг

Действия Перейти

Наименование: Парацетамол , таб. №10 по 500мг Код: 00000056

Полное наименование: Парацетамол , таб. №10 по 500мг

Международное наим.: Парацетамол ... x Арт.:

Категория: Товар

Единица изм.: шт

Единица изм.: шт

Таб. Серии Оборудование Состав набора

Наценка 20 %

Действия

Наименование: Наценка 20 % Код: 00003

Порядок назначения цен

Тип наценки: Относительная Валюта: x

Способ расчета: От цен поставщика Использовать диапазоны

Наценка: %

Порядок округления цен

Округление: По арифметическим правилам Точность:

Дополнительный контроль

При использовании диапазонов наценки контроль коридора не изменения цены, максимальной и минимальной наценки не осуществляется!

Контролировать максимальную наценку %

Контролировать минимальную наценку %

Коридор не изменения цены %

Файлы и картинки

Значение	Подразделение
Наценка 23 %	Аптека 01
20,000	Аптека 01
30,000	Аптека 01
Наценка 20 %	Аптека 02
10,000	Аптека 02
10,000	Аптека 02

OK Записать Закрыть

- Эргономичный и интуитивно понятный АРМ регистратуры
 - Удобное оформление новых пациентов
 - Быстрый поиск пациентов
 - Запись на прием и вызов на дом специалиста
 - Просмотр загруженности специалистов

The screenshot displays the 'Регистратура' (Registration) software interface. The main window is titled 'Регистратура' and contains several sections:

- Талон на прием / Вызов специалиста:** Radio buttons for selecting the type of appointment.
- Данные пациента:** Fields for Family Name (Горшков), Name (Тимур), and Surname (Викторович). It also includes fields for Date of Birth (12.11.1971), Sex (Мужской), and a photo of the patient.
- Удостоверение личности:** Fields for Document Type (Паспорт), Serial (47657), Number (4565756), Issue Date (11.04.2004), and Issued by (ОВД г. Москва).
- Страховой полис:** Fields for Serial (345365), Number (2345636), Start Date (12.06.2000), End Date (11.04.2009), Payer (Медицинское страхование), and Insurer (ООО "МСК-МЕД" г.Краснодар).
- Талон на прием:** Fields for Priority (Средний), Cabin (Терапевт №308), Specialist (Дергун Иван Сергеевич), and Appointment Date (11.11.2008).
- Услуги (1 поз.):** A table showing services, quantities, and prices. Total amount: 360.00 Rub.
- Расписание специалиста:** A separate window showing a schedule for the specialist 'Дергун Иван Сергеевич' with a grid of time slots and events.

At the bottom of the main window, there is a table with columns: Операция, Номер, Дата приема (вызова), Специалист, Сумма, Валюта.

Операция	Номер	Дата приема (вызова)	Специалист	Сумма	Валюта
Талон на прием к с...	0000000066	11.11.2008 10:00	Дергун Иван...	360,00	Руб
Талон на прием к с...	0000000067	11.11.2008 10:30	Дергун Иван...		Руб

- Назначение графика работы специалистов
 - Для всей организации
 - На подразделение
 - Персональный
- Планирование рабочего времени персонала



Регистр... Номенк... Диагно... Исполн... Контроль Процеду... Планир... Расписа... ЗМК па... Оплата Статусы...

20 октября 2009 г. Посещения пациента

Отменить По направлениям Показывать только незапланированные

Документы Подразделения Специализация: ... x Q

Пациент: ... x Q

Пациент	№ документа	Дата документа	Назначение	Продолж.	Подразделе...	Дата назначения
			Описание		Специалист	с по
<p>Октябрь 2009</p> <p>Пн Вт Ср Чт Пт Сб Вс</p> <p>28 29 30 1 2 3 4</p> <p>5 6 7 8 9 10 11</p> <p>12 13 14 15 16 17 18</p> <p>19 20 21 22 23 24 25</p> <p>26 27 28 29 30 31</p> <p>Ноябрь 2009</p> <p>Пн Вт Ср Чт Пт Сб Вс</p> <p>1</p> <p>2 3 4 5 6 7 8</p> <p>9 10 11 12 13 14 15</p> <p>16 17 18 19 20 21 22</p> <p>23 24 25 26 27 28 29</p> <p>30 1 2 3 4 5 6</p> <p>20 октября 2009 г.</p>			<p>Время</p> <p>30</p> <p>08:00 08:00 Сопровождение</p> <p>08:00 Сопровождение</p> <p>30</p> <p>09:00 09:00 Прием: Козлова Мария Сергеевна</p> <p>30 09:30 Прием: Бегемотова Мария Сергеевна</p> <p>10:00 10:00 Прием: Девятьяров Егор Рашитович</p> <p>30</p> <p>11:00 11:00 Прием: Пиминов Константин Егорович</p> <p>30 11:30 Прием: Жосткая Светлана Борисовна</p> <p>12:00 12:00 Прием: Филатова Татьяна Андреевна</p> <p>30</p> <p>13:00 13:15 Прием: Зайцев Юрий Николаевич</p> <p>30 13:30 Прием: Азолина Нина Викторовна</p> <p>14:00 14:00 Прием: Лесова Ирина Сергеевна</p> <p>30</p> <p>15:00</p> <p>30 15:30 Прием: Щеголов Андрей Николаевич</p> <p>16:00 16:00 Прием: Щеголова Мария Николаевна</p> <p>30 16:30 Прием: Ширковец Иван Сергеевич</p> <p>17:00</p>	<p>Замятин Игорь Валентинович</p>	<p>Спицына Марина Викторовна</p> <p>08:00 Вызов: Соловьева Вера Викторовна</p> <p>09:00 Вызов: Никитин Илья Давыдович</p> <p>10:00 Вызов: Филатов Игорь Андреевич</p> <p>11:00 Вызов: Зорина Екатерина Максимовна</p> <p>13:00 Прием: Галкина Наталья Викторовна</p> <p>13:30 Прием: Симоненко Вячеслав Игоревич</p> <p>14:00 Прием: Летягин Андрей Анатольевич</p> <p>14:30 Прием: Павлова Мария Сергеевна</p>	

Посещения пациента

20 октября 2009 г. Печать

Пациент: Азолина Нина Викторовна

Дата посещения, время	Мероприятие	Статус
20.10.2009 13:30 - 13:35	Прием (Врач-терапевт уча...	Де
20.10.2009 14:00 - 14:05	Прием (Врач ультразвуко...	Лис
20.10.2009 14:00 - 14:30	Прием (Врач ультразвуко...	Лис

- Быстрый поиск электронной медицинской карты пациента
- Фиксация всех взаимодействий с пациентом
- Отображение причинно-следственных связей

Специализация: _____ Специалист: _____

Операция	Дата	Диагноз	Стадия	Исход	Сумма	Вал	Долг пациента
Прием специалиста	14.08.2008	Диффузный (эндемиче...	Острое состояние		600,00	Руб	600,00
Направление на исследов...	14.08.2008	Диффузный (эндемиче...			240,00	Руб	240,00
Лабораторные исслед...	14.08.2008	Диффузный (эндемиче...			240,00	Руб	240,00
Направление на исследов...	14.08.2008	Диффузный (эндемиче...					
Прием специалиста	14.08.2008	Диффузный (эндемиче...					
Прием специалиста	14.08.2008	Диффузный (эндемиче...					
Направление на проце...	14.08.2008	Диффузный (эндемиче...					
Постановка на диспан...	14.08.2008	Диффузный (эндемиче...					
Прием специалиста	14.08.2008	Диффузный (эндемиче...					
Прием специалиста	10.11.2008	Другая эмфизема			360,00	Руб	
Направление на исследов...	10.11.2008	Другая эмфизема					
Лабораторные исслед...	10.11.2008	Другая эмфизема					

Погашение задолженности

Документ задолженности	Документ оплаты	Оплаты пациента	Оплаты контрагента
Прием специалиста № 0000000105 от 14.08.2008	Чек на оплату № 0000000026 от 14.08.2008	1 000,00	

Действия

Ф.И.О. пациента: _____

СОТРУДНИКИ

- Азolina Нина Викторовна
- Бегемотова Мария Сергеевна
- Галкина Наталья Викторовна
- Голодный Семен Иванович
- Горшков Тимур Викторович
- Девятьяров Егор Рашитович
- Жосткая Светлана Борисовна
- Зайцев Юрий Николаевич
- Зорина Екатерина Максимовна
- Иванов Иван Иванович
- Кобзев Сергей Леонидович
- Козлова Мария Сергеевна
- Лесова Ирина Сергеевна
- Летягин Андрей Анатольевич
- Летягина Ирина Сергеевна
- Мазут Иван Александрович
- Никитин Владимир Ильич
- Никитин Илья Давыдович
- Павлова Мария Сергеевна

Данные пациента

Пол: Мужской
 Возраст: 36
 Группа здоровья: Основная
 Группа крови: AB(IV) Rh+
 Льгота: Ветераны боевых действий истекает 12.03.2100

Контакты | Документы | Полисы | Семья | Неперен...

• Рабочее место врача

- Сбор и регистрация анамнеза
 - Направление на диагностику
 - Регистрация диагнозов
 - Составление планов лечения
 - Формирование листа назначений
 - Режим труда и отдыха
- Сбор и регистрация анамнеза
 - Диетическое назначение
 - Регистрация выполненных услуг
 - Ведение больничных листов
 - Печатные формы документов
 - Назначение времени следующего приема

Направил: <input type="checkbox"/> наш	Док. основание: Талон на прием (вызов специалиста) 0000000001 от 24
Пациент: Деви́тьяров Егор Рашитович	Полис: Полис ОМС №2342, серия: 234234
Телефон: +7 (495) 000111222	Плательщик: ОМС
E-mail: @	Договор: Мед. страхование в Руб от 10.11.06
Модель пациента	
Модель: Нозологическая модель	Условие оказания и назначение мед. помощи
Заболевание: Острый бронхит неуточненный	Условие: Амбулаторно - поликлинические
Фаза/Стадия: Острое состояние	Назначение: Диагностика заболеваний
Исход лечения	Следующий прием
	Кабинет: Кабинет УЗИ №134
	Дата приема: 27.07.2007 с: 08:00 по: 00:00

- Сбор и регистрация анамнеза
 - Отображение анамнеза жизни пациента
 - Произвольные виды и типы анамнеза
 - Результаты осмотра
- Формирование плана лечения
 - Лекарственные средства и способ применения
 - Лечебно-профилактические мероприятия
 - Диетические назначения
- Направления на:
 - Диагностику
 - Прием специалиста
 - Госпитализацию
 - Процедуры и операции
 - Вакцинацию

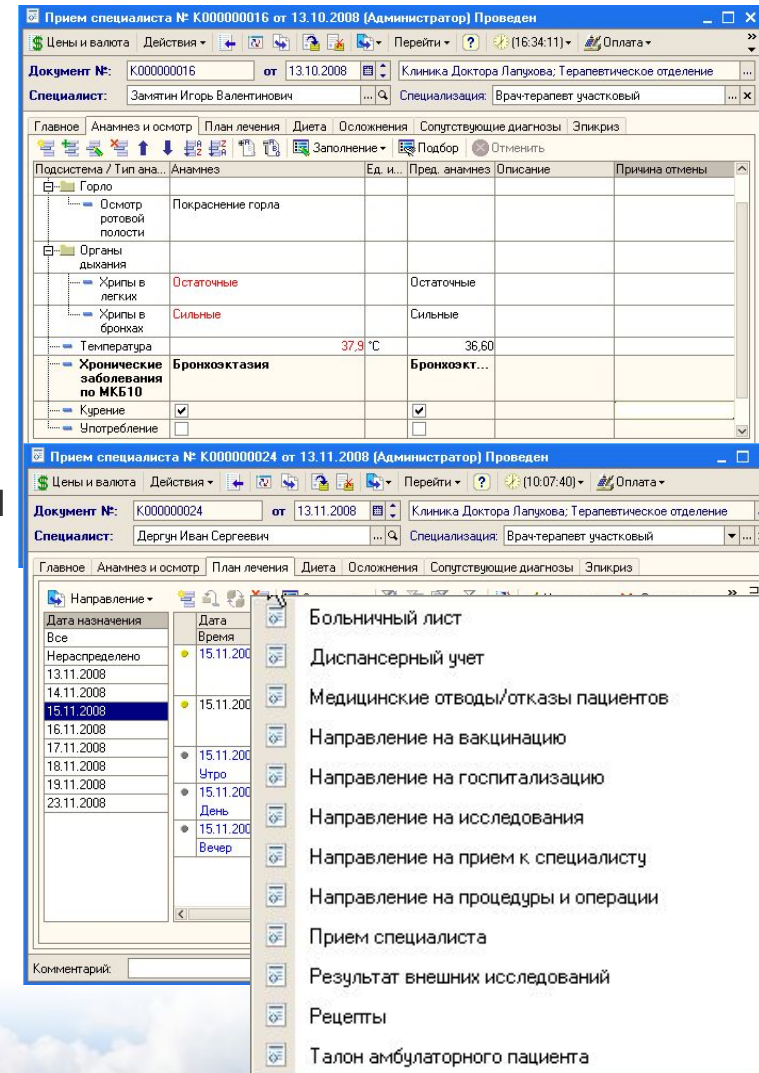

- Диспансерный учет
 - Постановка и снятие с учета
 - План наблюдения
 - Шаблоны наблюдения

Постановка на диспансерный учет № 0000000016 от 14.08.2008 (Администратор) Проведен

Документ №: 0000000016 от 14.08.2008 Клиника Доктора Лапухова; Терапевтическое отделение

Специалист: Дегун Иван Сергеевич Специализация: Врач-терапевт участковый

Пациент: Горшков Тимур Викторович Диспансерный учет, начало случая: 14.08.2008

Телефон, e-mail: +7 (495) 2345636, доб. 47478 Полис: Полис Медицинское страхование 2007

Участок: Участок №1 Договор: Медицинское страхование 2...; Мед. страхов: Долг пациента составляет: 850,00 Руб

при обращении за лечением
 при профосмотре

Создать напоминание Шаблон: Общая диспансеризация

Дата явки	SMS	Напомнить	Описание
15.08.2008	<input checked="" type="checkbox"/>	14.08.2008 0:00:00	
16.08.2008	<input checked="" type="checkbox"/>	15.08.2008 0:00:00	
17.08.2008	<input checked="" type="checkbox"/>	16.08.2008 0:00:00	
18.08.2008	<input checked="" type="checkbox"/>	17.08.2008 0:00:00	

Дефузно узловой зуб

Наименование: Дефузно узловой зуб Код: 000001

Вид случая: Амбулаторная помощь

Синдромы

Код	Синдром
E01.0	Диффузный (эндемический) зуб, связанный с йодной недо-статочностью

План лечения

Назначение	Обязат.	Применение	№ дня	Время	Количество	Ед. изм.	Условие применения
Прием (осмотр, консультация) врача - кардиолога первичный	<input type="checkbox"/> 70%	1 шт.	1	Утро	1,000	шт.	
ТТГ	<input checked="" type="checkbox"/> 100%	1 шт., Натощак	1	Вечер	1,000	шт.	
T4 свободный	<input checked="" type="checkbox"/> 100%	1 шт., Натощак	2	Утро	1,000	шт.	
Аскорбиновая кислота, др. 50 мг, 200 шт.	<input checked="" type="checkbox"/> 100%	1 шт., Перорально, После еды	2	Вечер	1,000	шт.	
Ультразвуковое исследование щитовидной железы	<input checked="" type="checkbox"/> 10%	1 шт.	3	Утро	1,000	шт.	
			3	Вечер	1,000	шт.	
			4	Утро	1,000	шт.	
			4	Вечер	1,000	шт.	
			5	Утро	1,000	шт.	

- Профосмотры
 - Разовый осмотр
 - Периодический осмотр
 - По шаблонам
 - Назначение время следующего осмотра

Медицинский осмотр № K000000008 от 18.11.2008 (Администратор) Проведен

Документ №: K000000008 от 18.11.2008
 Специалист: Дергун Иван Сергеевич
 Направил: наш Профосмотр, начало случая: 18.11.2008

Выберите специализацию медицинского осмотра

Специализация: Врач-терапевт участковый
 Дата осмотра: 18.11.2008
 Специалист: Иван Сергеевич

Прием специалиста № K000000028 от 18.11.2008 (Администратор) Проведен

Документ №: K000000028 от 18.11.2008
 Клиника: Клиника Доктора Лапухова; Терапевтическое отделение
 Пациент: Мария Сергеевна
 Профосмотр, начало случая: 18.11.2008
 Полис: Полис 000 "МСК-МЕД" г.Краснодар
 Договор: 000 "МСК-МЕД" г.Краснодар...
 Долг пациента составляет: 150,00 Руб
 Валюта: Руб (1,0000) ИТОГО: 150,00

Осмотр для справки в ГИБДД

Наименование: Осмотр для справки в ГИБДД Код: 03
 Вид шаблона: Профосмотр
 Вид осмотра: Предварительный
 Периодический
 Является вредным фактором (веществом)
 Услуга: Справка в ГИБДД
 Использовать макет печати: Медицинская справка в ГАИ

Специализация	Заключение
Врач-офтальмолог	<input type="checkbox"/>
Врач-психиатр-нарколог	<input type="checkbox"/>
Врач-терапевт	<input checked="" type="checkbox"/>

Наименование	Количество	Единица	КЦ	Цена	Сумма	% скид...	Скидка на т...	Процент скид...	Сумма скид...
терапия	1,000	шт	<input checked="" type="checkbox"/>	150,00	150,00				
Скидка...	1,000		<input type="checkbox"/>	Основн...	150,00				

ИТОГО: 0,00

- Календарь прививок
- Тип прививки
- Виды иммунизации
- Результаты реакций

Вакцинация № 0000000006 от 14.08.2008 (Администратор) Проведен

Документ №: 0000000006 от 14.08.2008 Клиника Докт

Специалист: Дегун Иван Сергеевич Специализаци

Направил: наш из из Клиника Докт

Вх.документ №: от: Полис: Вакцинация, н

№ внешн. карты: Договор: Долг пациента

Пациент: Горшков Тимур Викторович Долг пациента

Телефон, e-mail: Участок:

Участок: Валюта: Руб (1,0000) ИТОГО: 0,00

Вакцинирование Услуги (1 поз.) Товары к списанию (0 поз.) Результаты реакций

Дата	Результат реакции
16.09.2008	Покраснение
17.09.2008	Посинение

Комментарий: Валюта: Руб (1,0000) ИТОГО: 0,00

Вакцинирование Услуги (1 поз.) Товары к списанию (0 поз.) Результаты реакций

Календарь: Здоровье Вакцина: Амиказол, мазь 5%, 40 г.

Тип прививки: ПСС Серия: годен до 27.02.2009

Контингент: Взрослые Количество: 12,000 Ед. изм.: шт

Вид вакцинации: V1 Доза: 123,000 Ед. изм.:

Доп. сведения: Следующая вакцинация

Дата: 15.08.2008 Вид: V2

Комментарий: Печать OK Записать Закрыть

Вакцинация № 0000000006 от 14.08.2008 (Администратор) Проведен

Документ №: 0000000006 от 14.08.2008 Клиника Доктора Лапухова; Терапевтическое отделение

Специалист: Дегун Иван Сергеевич Специализация: Врач-терапевт участковый

Направил: наш из из Клиника Доктора Лапухова; Терапевтическое отделение

Вх.документ №: от: Полис: Полис Медицинское страхование 200...

№ внешн. карты: Договор: Медицинское страхование 2...; Мед. страх

Пациент: Горшков Тимур Викторович Долг пациента составляет: 130,00 Руб

Телефон, e-mail: Участок: Валюта: Руб (1,0000) ИТОГО: 0,00

Вакцинирование Услуги (1 поз.) Товары к списанию (0 поз.) Результаты реакций

Дата	Результат реакции
16.09.2008	Покраснение
17.09.2008	Посинение

Комментарий: Печать OK Записать Закрыть

- Дозировки

- Электронная карта зубов
- Указание состояний зубов
- Прикрепление рентгеновских снимков к карте зубов



Прием стоматолога № K000000001 от 24.09.2009

Цены и валюта Действия | Перейти | (17:51:57) | Оплата | Отводы/Отказы | Оповещения

Документ №: K000000001 от 24.09.2009 Клиника Доктора Лапукова; Терапевтическое отделение

Специалист: Дергун Иван Сергеевич Специализация: Врач-терапевт участковый

Главное | Анамнез и осмотр | **Карта зубов** | План лечения | Осложнения | Сопутствующие диагнозы | Эпикриз

Полость рта

Состояния зубов и полости рта | Прикрепления (0 поз.)

№ зуба	Код	Состояние
14	II	Подвижность II степени
24	C	Кариес
26		
28	0	Отсутствует
46	0	Отсутствует

Заполнение

Диагнозы зубов и полости рта (3 поз.)

№ зуба	Диагноз	Код	Полное наименование
	Пулпит	K04.0	БОЛЕЗНИ ОРГАНОВ ПИЩЕВАРЕНИЯ/БОЛ...
24	Кариес эмали	K02.0	БОЛЕЗНИ ОРГАНОВ ПИЩЕВАРЕНИЯ/БОЛ...
24	Кариес цемента	K02.2	БОЛЕЗНИ ОРГАНОВ ПИЩЕВАРЕНИЯ/БОЛ...

Валюта: Руб (1,0000) ИТОГО: 1 050,00

N	Сито	Услуга	№ зуба	Количество	Единица	Цена	Сумма	% скидки	Скидка строки	Процент скидки ст...	Сумма скидки стр...	Всего	% НДС	НДС
1	-	Прием врача-стоматолога первичный		1,000		600,00	600,00					600,00	Без НДС	
2	-	Ортопантомография		1,000	шт	450,00	450,00					450,00	Без НДС	
				2,000			1 050,00					1 050,00		

Комментарий: | Печать | OK | Записать | Закрыть

Диагностические подразделения:

- Клинико – диагностическая лаборатория
- Функциональная диагностика

Общая функциональность:

- Оформление заказов на исследования без направлений, на основании внешних и внутренних направлений
- Регистрация места и времени проведения исследования
- Автоподстановка сопутствующих услуг
- Выполнение исследований в двух режимах: срочно(Cito) или обычный
- Возможность прикрепления неограниченного числа файлов, с произвольной
- Заключение врача

Гибкая система настроек:

- Произвольные группы норм пациентов и виды результатов исследований
- Референсные значения анализов в зависимости от группы норм пациентов, методов исследования и произвольных характеристик
- Автоматическая подстановка приоритетного метода

Код	Наименование
00000...	Беременные
00000...	Дети
00000...	Женщины
00000...	Мужчины
00000...	Неизвестно

Код	Наименование
00000002	Лабораторные исследования
00000028	Щитовидная железа
00000117	Cito
00000068	T-uptake(Тироксин связывающа...
00000069	АТ к рТТГ
00000070	АТ МАГ
00000071	АТ ТГ
00000072	АТ ТПО
00000073	Т3
00000074	Т3 свободный
00000075	Т4
00000076	Т4 свободный
00000077	ТГ
00000078	ТТГ
00000079	ТТГ, Т4 свободный

Прибор	Вид результата	Ед. изм.	Миним...	Максим...	Норма	Описани
Elecsis 1010	Число	мкМЕд/мл	0,27000	8,80000		
Elecsis 2010	Число	мкМЕд/мл	0,27000	8,80000		
GammaMaster 1277	Число	мкМЕд/мл	0,27000	8,80000		
Immulate 2000	Число	мкМЕд/мл	0,27000	8,80000		

Группа норм	Характеристика	Минимум	Максимум	Норма
Женщины	Общая	0,27000	4,20000	
Мужчины	Общая	0,27000	4,20000	
Беременные	Общая	0,27000	4,20000	
Дети	Меньше 3-х дней	0,68000	29,00000	
Дети	4-30 дней	0,51000	11,00000	
Дети	2-12 мес.	1,36000	8,80000	
Дети	Старше 1-го года	0,27000	4,20000	

Направил: наш ... Q Док. основание: Направление на исследования 0000000005 от 27.1 Q

Пациент: Лесова Ирина Сергеевна ... Q Полис: Полис ОМС №2345234, серия: 457654745 ... x Q

Телефон: +7 (926) 2346456 ... x Платательщик: ОМС ... Q

E-mail: @ ... x Договор: Мед. страхование в Руб от 10.11.06 ... Q

Диагноз: Миозит оссифицирующий прогрессирующий ... x Долг пациенту составляет: 0,00 Руб

Группа норм: Женщины ... x Доп. сведения:

Пол, возраст: Женский, 32

Валюта: Руб (1,0000) ИТОГО: 2 350,00

Исследования (14 поз.) Прочие услуги (1 поз.)

Заполнение Подбор

N	Точка	Cito	Исследование	Прибор	Характ...	Описание	Биолог. материал	Кабинет	Дата выпол...
1	-	✓	СТГ(Соматотропин)	Conelab 20i			Венозная кровь	Процедурная №122	22.08.2007
2	-	✓	Эстрадиол	Elecsis 1010	Л. Ф.		Венозная кровь	Процедурная №122	22.08.2007
3	-	✓	ФСГ	Elecsis 1010	Л. Ф.		Венозная кровь	Процедурная №122	22.08.2007
4	-	✓	Тестостерон	Elecsis 1010			Венозная кровь	Процедурная №122	22.08.2007

- Формирование заказа на исследования
- Автоподстановка сопутствующих услуг
- Поддержка режима «Cito»
- Ступени исследований
- Поддержка панелей исследований
- Печать бланков
- Выдача результатов анализов
- Контроль выдачи результатов

Исследование	Описание	Норматив
Характеристика норм	Прибор	Результат
СТГ(Соматотропин)		min: 0 max: 10
	Conelab 20i	+ 10,00С
Эстрадиол		min: 43,8 max: 211
Л. Ф.	Elecsis 1010	▲ 220,00С
ФСГ		min: 3,6 max: 7,7
Л. Ф.	Elecsis 1010	▲ 10,00С
Тестостерон		min: 0,22 max: 27,8
	Elecsis 1010	+ 4,00С
Свободный тестостерон		min: 0 max: 4,1
Вне менопаузы	Multiscan	+



• **Эргономичный АРМ Лаборатории**

- Формирование заказа на исследования
- Возможность выполнения одного и того же исследования по нескольким методикам
- Автоматическая подстановка приоритетной методики исследования при оформлении заказа пациента
- Формирование уникального штрих-кода для каждой пробирки

Поиск заказа		Заказ	Повтор	Подбор	Рабочий стол	Хранилище		
Штрих-код:	<input type="text"/>	...	▼	Дата:	20.10.2009	◀	▶	
Пациент:	Азолина Нина Викторовна	...	×	Номер:	1	...	×	
Дата	№	Пациент		Штрих-код				
20.10.2009		1 Азолина Нина Викторовна		2963382512777				

- **Функциональная диагностика**

- Унифицированные печатные формы
- Возможность прикрепления различных файлов: DICOM, MEDICOM
- Заключение врача

Инструментальные исследования № K000000018 от 12.11.2008

Документ №: K000000018 от 12.11.2008
 Специалист: Романов Эдуард Михайлович
 Направил: наш Светикова Светлана Владимировна
 № внеш. карты: от
 Вход. документ:
 Пациент: Пилолина Юлия Ветальевна
 Телефон, e-mail:
 Участок: Участок №1
 Группа норм:
 Пол, возраст: Женский, 18

Инструментальные исследования № K000000009 от 11.11.2008

Документ №: K000000009 от 11.11.2008
 Специалист: Замятин Игорь Валентинович
 Направил: наш Дергун Иван Сергеевич
 № внеш. карты: от
 Вход. документ:
 Пациент: Бегемотова Мария Сергеевна
 Телефон, e-mail: +7 (495) 45465464
 Участок: Участок №1
 Группа норм: Женщины
 Пол, возраст: Женский, 38

УЛЬТРАЗВУКОВОЕ ИССЛЕДОВАНИЕ ПЛОДА
 Дата проведения исследования 14.09.2007 №00000000015

Ф.И.О. пациента: Павлова Мария Сергеевна
 Пол, возраст: Женский, 51

ФОТОМЕТРИЯ
 Бипариетальный размер головы / 12 (мм) окружность головы / 2 (мм)
 Лобно-затылочный размер / 23 (мм) диаметр/окружность живота / (мм)

АНАТОМИЯ ПЛОДА
 Боковые желудочки мозга / 10 (мм) мозжечок / 5 (мм)
 Большая цистерна
 Лицевые структуры: профиль / 10 (мм)
 Носогубный треугольник глазницы

ПЛАЦЕНТА, ПУПОВИНА, ОКОЛОПЛОДНЫЕ ВОДЫ
 Расположение плаценты / по передней стенке матки / 53 (мм)
 Нижний край выше внутреннего зева на / 23 (см)
 Толщина плаценты / уменьшенная / Размер / 12 (мм)
 Структура плаценты
 Количество околоплодных вод
 Индекс амниотической жидкости
 Пуповина имеет

Дата сохранения	Идентификатор
11.11.2008	Бегемотова
74 934	Область немного увеличена

- Ведение случая
- Приемное отделение
- Данные о состоянии пациента при поступлении
- Сбор и регистрация анамнеза
- Регистрация диагнозов
- Медицинские отводы и отказы
- Данные о сопутствующих диагнозах

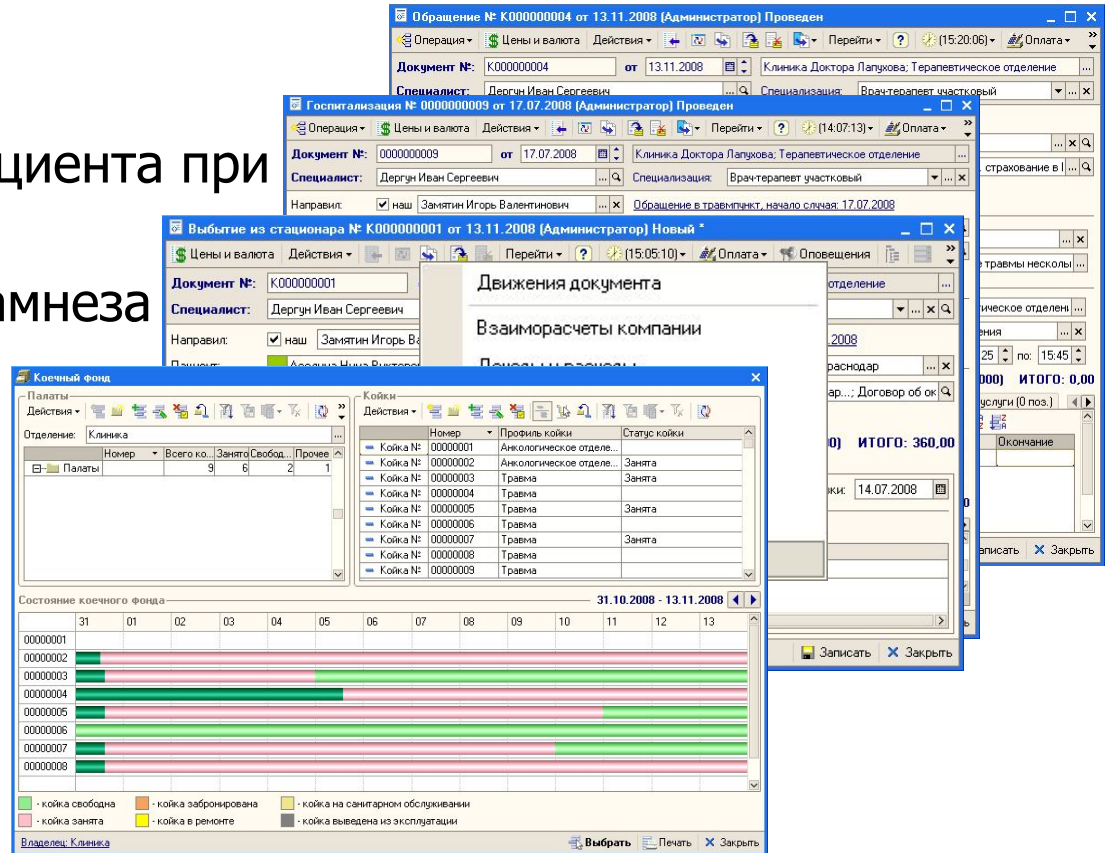

- Печать выписки
- Учет ценностей пациента
- Удобный просмотр статуса койки

- Возможность штрих-кодирования каждой серии
- Отпуск по рецепту
- Аналоги лекарственных средств
- Вхождения в обязательный ассортимент
- Автоматизированный контроль
 - Фальсификатов и сроков годности
 - Обязательного ассортимента
 - Торговой наценки на отклонение от предельно допустимой

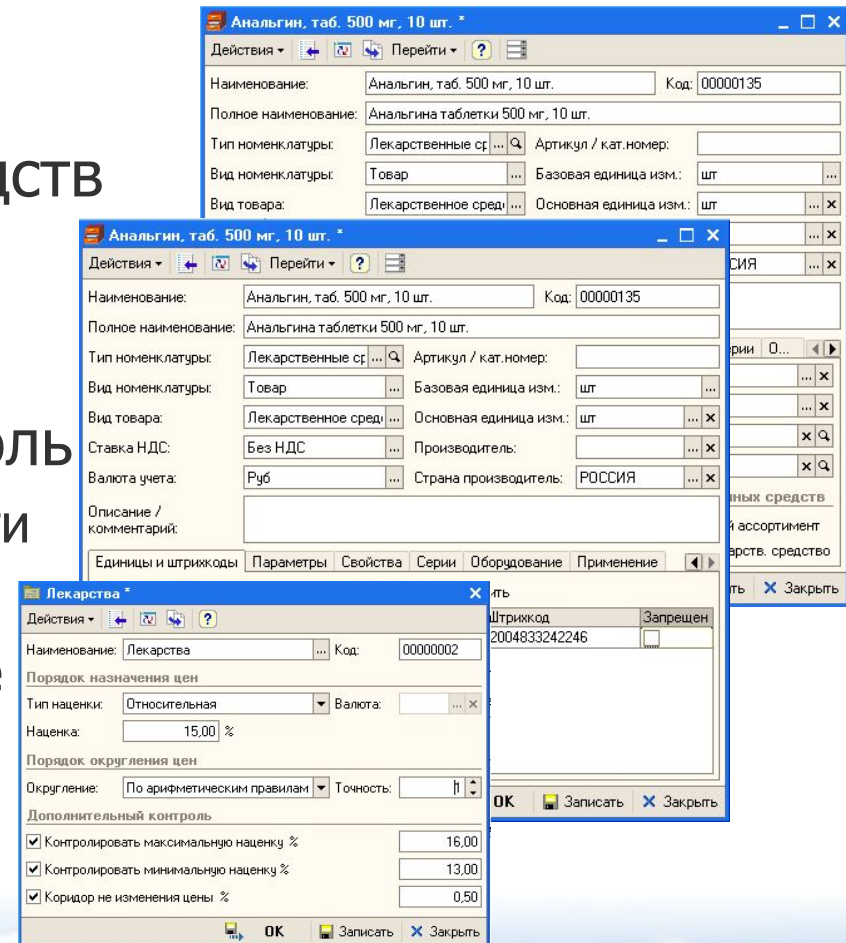

- Посерийный учет в разрезе партий
 - Серия уникальна в пределах номенклатурной позиции
 - Автоматическое формирование названия серии на основании введенных данных
 - Возможность использования серийного номера производителя
 - Присвоение статуса «Не использовать» серию
 - Срок годности серии



Парацетамол, таб. №10 по 500мг

Наименование: Парацетамол, таб. №10 по 500мг Код: 00000056

Серия: Парацетамол, таб. №10 по 500мг

Имя: Парацетамол

Медикамент: Вид номенклатуры: Товар

Прочее: Базовая единица изм.: шт

Руб: Основная единица изм.: шт

Срок годности	Дата изготовлен...	Серия производителя
01.05.2009	01.05.2009	01.05.2005 300806
28.09.2013	28.09.2013	29.09.2009 330091
10.06.2011	10.06.2011	11.06.2008 330806

Комментарий: Белый или белый с кремовым или розовым оттенком

- Гибкое управление ассортиментом
- Оформление заказа у одного поставщика или у разных
- Различные параметры стратегии подбора лучшего поставщика
- Анализ прайс-листов поставщиков
- Автоматическое создание заказов

Контрагенты Номенклатура Сделка Поступления Заказы поставщикам

Настройки
 Склад: Главный склад
 Подразделение: Аптека 02
 Тип цен: Закупочная цена
 Валюта: Руб Курс: 1,0000

Отобранные контрагенты

N	Контрагент
1	Фарма
2	ЗАО "Мен - фарм"
3	База "Айболит"

Привлекательность поставщиков

Подразделение: Аптека 02
 Тип цен: Закупочная цена
 Стратегия: Минимальная цена (Цена)

Привлекательности поставщиков

Коэффициенты привлекательности

№	Товар	Код	Ед.	Фарма	ЗАО "Мен - фарм"	База "Айболит"
1	Супрастин 25мг таб, 20	00000034	шт	35,56	96,37	100,00
2	Викасол амп. 1% 1мл №10	00000041	шт	Отброшен	99,94	100,00
3	Ундевит , таб. № 50	00000042	шт	100,00	Отброшен	Отброшен
4	Парацетамол , таб. №10 по 500мг	00000056	шт	100,00	94,77	96,55
5	Анаприлин , таб. №50 0,01 г	00000063	шт	100,00	84,90	85,09
6	Берлиприл 10 таб. 10мг №30	00000064	шт	Отброшен	100,00	98,40
7	Валерианы настойка по 25 мл	00000068	шт	Отброшен	100,00	99,16
8	Аминазин амп. 2,5% 2 мл №10	00000071	шт	Отброшен	100,00	100,00
9	Кофеин-бензоат Натрия , амп.№10x1 20%	00000073	шт	44,86	65,15	100,00
10	Грелка резиновая №2	00000075	шт	Отброшен	86,96	100,00
11	Троксерутин , гель 40 г 2%	00000080	шт	Отброшен	100,00	95,67
12	Бисептол 120 , таб №20	00000082	шт	100,00	Отброшен	Отброшен

Таблица выгрузки данных:

№ заказа	Ед. изм.	К.	Цена	Сумма	Всего	% НДС	НДС
	шт	1,000	35,79	2 505,30	2 505,30	18%	382,16
	шт	1,000	47,54	95,08	95,08	18%	14,50
	шт	1,000	10,00	50,00	50,00	18%	7,63
	шт	1,000	13,00	130,00	130,00	18%	19,83
	шт	1,000	27,09	5 418,00	5 418,00	18%	826,47
	шт	1,000	61,57	5 541,30	5 541,30	18%	845,28
	шт	1,000	34,32	1 716,00	1 716,00	18%	261,76
	шт	1,000	45,30	362,40	362,40	18%	55,28
	шт	1,000	15,15	136,35	136,35	18%	20,80
	шт	1,000	69,00	138,00	138,00	18%	21,05
	шт	1,000	22,07	882,80	882,80	18%	134,66
	шт	1,000	49,00	490,00	490,00	18%	74,75

Валюта: Руб Организация: Фирма "Лайт" Автор: Сергеев Павел Иванович

- Не достающими до минимального остатка
- Минимальными остатками
- По объему продаж
- Всеми товарами
- Обязательным ассортиментом
- Группой товаров
- По прайс-листу поставщика



Контрагенты | Номенклатура | Сделка | Поступления | Заказы поставщикам

Настройки

Склад: Склад магазина

Подразделение: Аптека 02

Тип цен: Розничная цена

Валюта: Руб Курс: 1,0000

Стратегия: Минимальная цена

Выводить детальный отчет

Открывать документы при создании

Отобранные контрагенты

N	Контрагент
1	Фарма
2	ЗАО "Мен - фарм"
3	База "Айболин"

Заполнение | Распределить | Перейти к прогнозу | Создать документы | Сервис | Печать | Выгрузка данных

N	Контрагент	Номенклатура	Серия номенклатуры	Количество	Остаток	Остаток по...	Уже заказ...	Ед. изм.	К.	Цена	Сумма	Всего	% НДС	НДС
1		Супрастин 25мг...		70,000	70,000			шт	1,000	35,00	2 450,00	2 450,00	18%	373,73
2		Викасол амл. 1...		20,000	2,000			шт	1,000	56,63	1 132,60	1 132,60	18%	172,77
3		Ундевиг , таб. ...		50,000	0,000			шт	1,000	12,00	600,00	600,00	18%	91,53
4		Парацетамол , т...		10,000	10,000			шт	1,000	14,78	147,80	147,80	18%	22,55
5		Анаприлин , таб...		200,000	200,000			шт	1,000	27,60	5 520,00	5 520,00	18%	842,03
6		Берлиприл 10 т...		90,000	90,000			шт	1,000	54,65	4 918,50	4 918,50	18%	750,28
7		Валерианы наст...		70,000	531,000			шт	1,000	41,21	2 884,70	2 884,70	18%	440,04
8		Аминазин амл. ...		80,000	26,000			шт	1,000	54,36	4 348,80	4 348,80	18%	663,38
9		Кофеин-бензоат...		90,000	9,000			шт	1,000	11,84	1 065,60	1 065,60	18%	162,55
10		Грелка резинов...		20,000	58,000			шт	1,000	141,75	2 835,00	2 835,00	18%	432,46
11		Троксерутин , г...		8,000	362,000			шт	1,000	28,01	224,08	224,08	18%	34,18
12		Бисептол 120 , т...		10,000	89,000			шт	1,000	5,40	54,00	54,00	18%	8,24

Созданные документы | Комментарий

Операция	Дата	Время	Номер	Контрагент	Сумма	Валюта	Организация	Автор

- Дружелюбный АРМ кладовщика

- Оприходование с учетом серий
- Поддержка ордерных и ячеистых складов
- Инвентаризация, перемещение и списание
- Контроль минимального остатка на складе

- Возврат поставщику

Номенклатура | Складские документы | Складские ордера

Действия | Перейти | Маршрут | Печать | Реестр

Склад: | Автор:

Операция	Номер	Дата	Время	Склад	Организация	Автор	Прих. / расх. док.
Приходный складской ордер	0000000003	31.12.2006	18:44:19	Шкаф-стойка №2	Клиника Доктора Лапукова	Администратор	
Приходный складской ордер	0000000004	31.12.2006	18:44:37	Шкаф-холодильник №1	Клиника Доктора Лапукова	Администратор	
Приходный складской ордер	0000000001	31.12.2006	18:58:28	Шкаф-стойка №1	Клиника Доктора Лапукова	Администратор	
Перерасположение товаров	0000000012	10.01.2007	18:57:23	Шкаф-стойка №2	Клиника Доктора Лапукова	Администратор	
Перерасположение товаров	0000000003	16.01.2007	18:45:16	Шкаф-стойка №1	Клиника Доктора Лапукова	Администратор	
Инвентаризация ордерного склада	0000000003	01.02.2007	19:42:25	Шкаф-стойка №1	Клиника Доктора Лапукова	Администратор	
Инвентаризация ордерного склада	0000000006	01.02.2007	19:44:50	Шкаф-стойка №2	Клиника Доктора Лапукова	Администратор	
Расходный складской ордер	0000000001	10.09.2007	12:00:00	Шкаф-стойка №1	Клиника Доктора Лапукова	Администратор	
Расходный складской ордер	0000000002	18.10.2007	14:56:53	Шкаф-стойка №1	Клиника Доктора Лапукова	Администратор	

N	Номенклатура	Серия номенклатуры	Количество	Учетное количество	Единица измерения	К.	Ячейка
1	Невиграмон, капсул. 500 мг, 56 шт.	годен до 17.01.2008	2,000	2,000	шт		1,000 1-1-0
2	Простамол Уно, капсул. 320 мг, 30 шт.	годен до 06.06.2007	1,000	1,000	шт		1,000 1-1-1
3	Феноксиметилпенициллин, таб. 100 мг, 10 шт.	годен до 28.11.2008	7,000	7,000	шт		1,000 1-1-2
4	Фуразолидон, таб. 50 мг, 10 шт.	годен до 14.10.2008	3,000	3,000	шт		1,000 1-1-2
5	Аскорбиновая кислота, др. 50 мг, 200 шт.	годен до 05.03.2009	2,000	2,000	шт		1,000 1-1-2
6	Глютаминовая кислота, таб. п/об. 250 мг, 10 шт.	годен до 23.09.2008	11,000	11,000	шт		1,000 1-2-3
7	Тиамина хлорид, р-р д/ин. 5% 1 мл, ампл. 10 шт.	годен до 01.02.2009	8,000	8,000	шт		1,000 1-2-3
8	Азмакорт, аэр. д/мест. прим., 40 г	Сертификат 3444 № 2345235 выдан 08.0...	5,000	5,000	шт		1,000 1-2-3
			39,000				

- Интуитивно понятный АРМ кассира

ТС:Предприятие - ТС-Рарус: Управление аптекой Пользователь: <Александров Сергей> Подразделение: <Центральная база "Инфинити">

Операция: Чек Отдел: Розничный магазин "Лайт"
 Карточка: Кассир: Александров Сергей Викто...

N	Наименование	Серия	Кол-во	Ед.	Цена	Скидка	Всего

Отдел:

НАЛ: **0.00**

Скидка на чек: 0.00 + 0.00

Цена: 11,22 Остаток: 45

Касса: ККМ Магазин "Лайт" Состояние: Редактирование

ТС:Предприятие - ТС-Рарус: Амбулатория, редакция 1.0 Пользователь: <Администратор> Подразделение: <Клиника>

Операция: Чек Отдел: Центральный склад
 Карточка: Кассир: Дергун Иван Сергеевич

N	Наименование	Серия	Кол-во	Ед.	Цена	Скидка	Всего
1	Взятие крови из пальца		1,000	шт	50,00	0	50,00
2	Комплекс исследований для диагн...		1,000	шт	1 500,00	0	1 500,00
3	Взятие крови из периферической в...		1,000	шт	100,00	0	100,00

Взятие крови из периферической вены /

Отдел: Центральный склад 1шт x 100,00 - (0.00 + 0.00) = 100,00 Руб

НАЛ: **0.00** ДОПЛАТА: **1650,00** ИТОГО: **1650,00**

Скидка на чек: 0.00 + 0.00 = 0.00

Касса: Состояние: Редактирование

7	8	9
4	5	6
1	2	3
0	00	,
↑	-1	+1
↓	<	X

КОД	Артикул
ТОВАР	СЕРИЯ
КОЛ-ВО	ВЕС
ПОДИТОГ	ОПЛДОК
НАЛ	ОПЛАТА...
ПРОБИТЬ ЧЕК	

- Учет движения денежных средств
 - Начисление заработной платы
 - Ведение активов предприятия, амортизация
 - Переоценка валютных средств
 - Планирование доходов и расходов денежных средств
 - Бюджетирование
 - Клиент-Банка
 - Оформление регламентной документации
 - Все виды кассовых операций



- Анализ медицинской деятельности
 - Статистика вызовов специалистов
 - Журналы: историй болезней, вызова специалиста, записи к специалисту
 - По проведенным вакцинациям и профосмотрам
 - Паспорт: терапевтического участка, педиатрического участка
 - Диспансерный учет
 - Медицинские отводы и отказы
 - По оказанным медицинским услугам
 - Анализ оказанных услуг
 - Учет агентских услуг

Анализ продаж и торговой наценки
 01.11.2008 - 17.11.2008

Подразделение / Номенклатура / Плательщик / Пациент	Количество (в базовых ед.)	Оборот			Процент наценки	Количество
		Сумма продаж (Упр.)	Себестоимость (упр.)	Сумма наценки (Упр.)		
Диагностика	1,000	108,00		108,00		
Диагностика заболеваний	1,000	108,00		108,00		10
Инструментальные, рентгено-радиологические и др.	1,000	108,00		108,00		2
Ультразвуковые обследования	1,000	108,00		108,00		2
Плода	1,000	108,00		108,00		
УЛЬТРАЗВУКОВОЕ ИССЛЕДОВАНИЕ ПЛОДА	1,000	108,00		108,00		
Физические лица	1,000	108,00		108,00		
Пилолиня Юлия Ветальевна	1,000	108,00		108,00		
Лаборатория	6,000	720,00		720,00		
Диагностика заболеваний	5,000	720,00		720,00		
Лабораторные исследования	5,000	720,00		720,00		
RW	1,000	126,00		126,00		
Физические лица	1,000	126,00		126,00		
Пилолиня Юлия Ветальевна	1,000	126,00		126,00		
ВИЧ	1,000	108,00		108,00		3
Физические лица	1,000	108,00		108,00		3
Пилолиня Юлия Ветальевна	1,000	108,00		108,00		
Пренатальная диагностика (беременность)	3,000	486,00		486,00		3
АФП	1,000	171,00		171,00		
Физические лица	1,000	171,00		171,00		
Пилолиня Юлия Ветальевна	1,000	171,00		171,00		1
Свободный эстриол	1,000	135,00		135,00		1
Физические лица	1,000	135,00		135,00		1
Пилолиня Юлия Ветальевна	1,000	135,00		135,00		3
Ультразвуковое исследование почек	1,000	108,00		108,00		3

- Обмен с ФОМС
 - Выгрузка и загрузка данных
 - Загрузка справочников ФОМС
 - Формирование реестра оказанных услуг
 - Загрузка реестра застрахованных граждан
- Обмен с системой бухгалтерского учета
 - «1С: Бухгалтерия 8»
 - «1С: Бухгалтерия 7.7»
- Обмен данными между подразделениями
 - Обмен данными с территориально удаленными подразделениями
 - Обмен данными с удаленными кассами

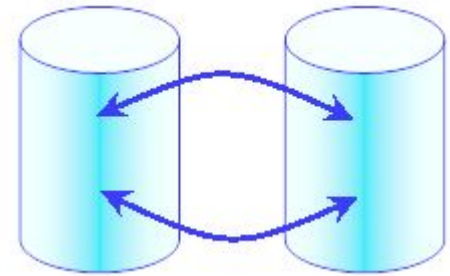



**Программируема
я клавиатура**



POS - система



**Сканер
штрих - кодов**



**Фискальный
регистратор**



**Терминал
сбора данных**

Наименование	Розничная цена для конечного пользователя, руб.
Амбулатория 1 + Лиц 1РМ	60 000
Лиц 1 РМ Амбулатория 1	14 560
Лиц 5 РМ Амбулатория 1	68 380

1С-Рарус WWW.RARUS.RU

+7(495) 231-20-02

+7(495) 223-04-04

medic@rarus.ru

Кряжев Григорий

kryg@rarus.ru