Китайская философия

不要隨大流，不違背流動，去跨越它，如果你想到達彼岸。

Не иди по течению, не иди против течения, иди поперек него, если хочешь достичь берега.

Слова Ванталы.

философии. Её влияние на культуры Китая, Японии, Кореи, Вьетнама и Тайваня равнозначно влиянию древнегреческой философии на Европу.

Суть учения:

Рассматривая всё сущее как единство противоположных начал – мужского – **Ян** и женского – **Инь**, китайские мыслители объясняли бесконечный процесс движения их диалектическим взаимодействием. Наполняющие Вселенную, порождающие и сохраняющие жизнь эти первичные субстанции или силы обусловливают сущность **Пяти Элементов**. Металла

Отличия от западной философии:

- цельное (холическое) восприятие вместо аналитического;
- периодичность процессов вместо их статичности, линейности.

развития

философии (до 6 века до н. э.)

- религиозно-мифологическое мировоззрение;
- зооморфный характер богов;
- «воля неба» постигается через гадания, предзнаменования;
- культ предков (влияние духов

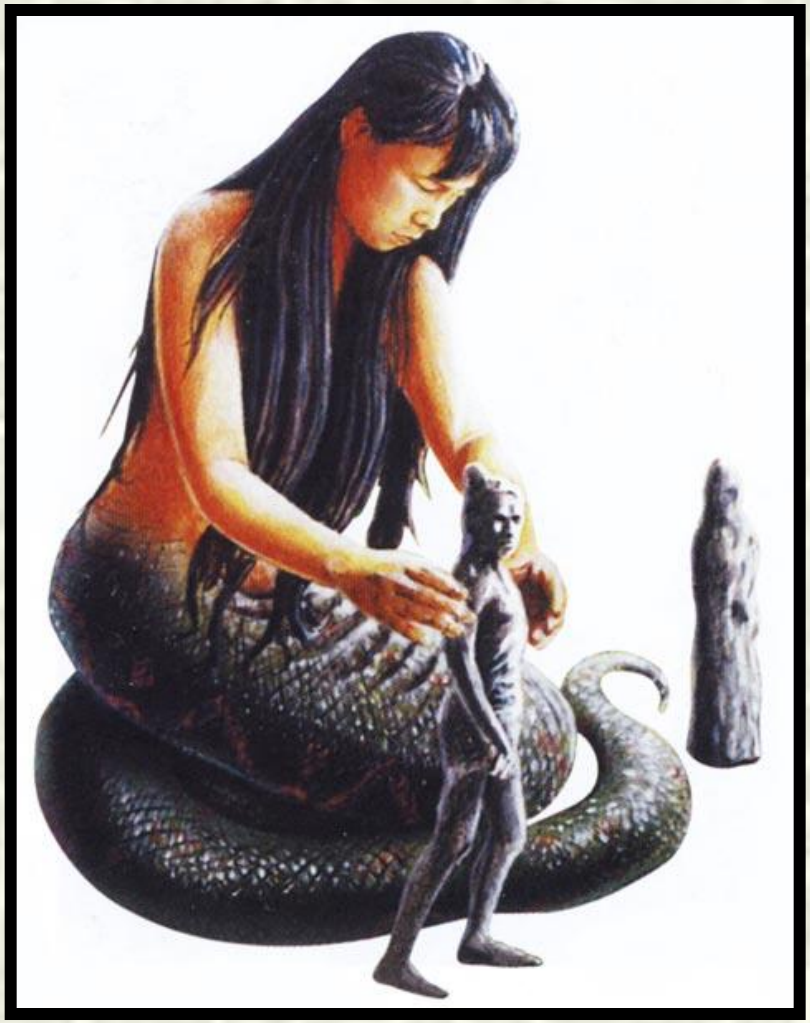

Мыслители той эпохи:

- Ши Бо (8 век до н. э.) выдвинул понятие гармонии (хэ);
- Цзинь Ши Мо (8 век до н. э.) выдвинул идею «парности» всех вещей;

Философские идеи и термины того времени стали важнейшими понятиями китайской философии.

Ф… философия (6 – 2 вв. до н.э.)

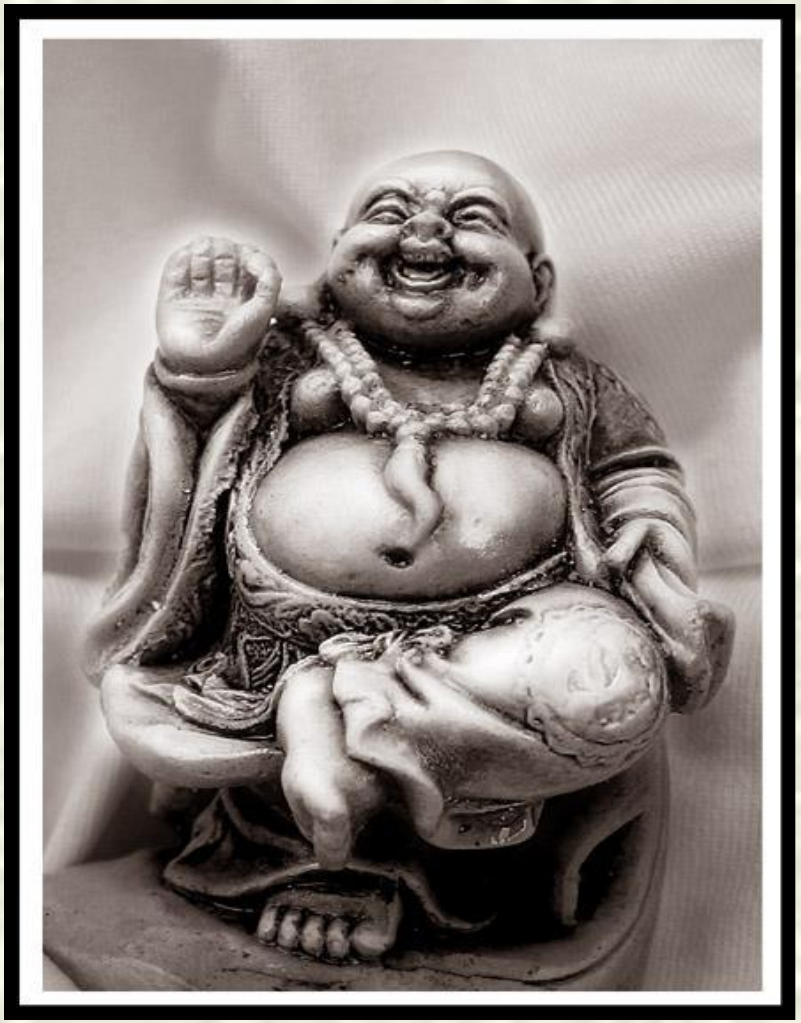

- бурная идеологическая борьба различных философско-политических и этических школ;
- «золотой век китайской философии»: зарождаются понятия, которые затем станут традиционными для всей последующей китайской философии, вплоть до новейших времён.

Основные философские школы:

- даосизм: Вселенная является источником гармонии. Представители: Лао-цзы, Чжуан-цзы, Ян Чжу;
- конфуцианство: правитель и его чиновники должны управлять страной по принципам справедливости, честности и любви. Представители: Конфуций, Мэн-цзы, Сюнь-цзы;
- моизм: усовершенствования общества через знание. Представители: Мо Ди, Мэн Шэн;
- школа законников (легизм): равенство всех перед Законом и Сыном Неба. Представители: Ли Куй, Шан Ян;
- школа инь-ян: Инь и Ян – «два образца» рождённые «Великим Пределом». Представители: Цзы-вэй, Цзоу Янь, Чжан Цан.

китайской философии *(2* в. до н. э. – *10* в. н.э.*)*

- полемика между конфуцианством, легизмом и даосизмом. Конфуцианство одерживает верх*;*
- проникновение буддизма *(1* век н. э.*);*

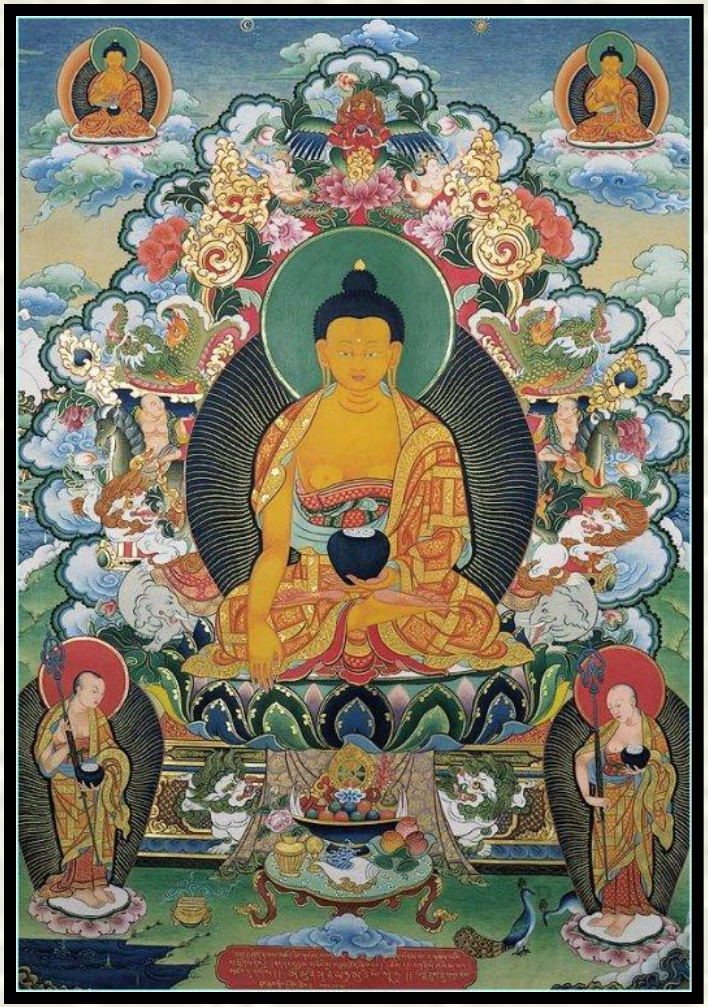

Средневекового периода:

- Дун Чжунш – философ и государственный деятель;
- Ян Сюн – философ-конфуцианец, литератор и филолог;
- Чжан Хэн – развитие астрономии, механики, географии;
- Сыма Цянь – автор первой всеобщей истории Китая;
- Вэй Бояна – философ, алхимик, автор сочинения «Цань тун ци», в котором были изложены основные принципы даосской

философии (с 1000 года н.э.)

- догматизация конфуцианства, которое вместе с его основателем возвышается до религиозного почитания;
- проникновение в китай христианства;
- гонение на даосистов.

Философы нового времени:

- Ван Янмина – посредник между даосизмом и конфуцианством;
- Чжан Цзая – основоположник неоконфуцианства, автор учения о «Великой пустоте»;
- Гу Яньу – основатель учения о естестве;
- Тань Сытун – поэт, деятель реформаторского движения.

Китайские философы *20* века*:*

- Гу Хунмин, Сунь Ятсен, Фэн Юланя – ведут борьбу за чистоту китайской философии*;*
- Ай Сыци *(1910 – 1966)* – популялизатор марксистской идеологии в Китае*;*
- Хоу Вайлу *(1903 – 1987)* – историк и философ.

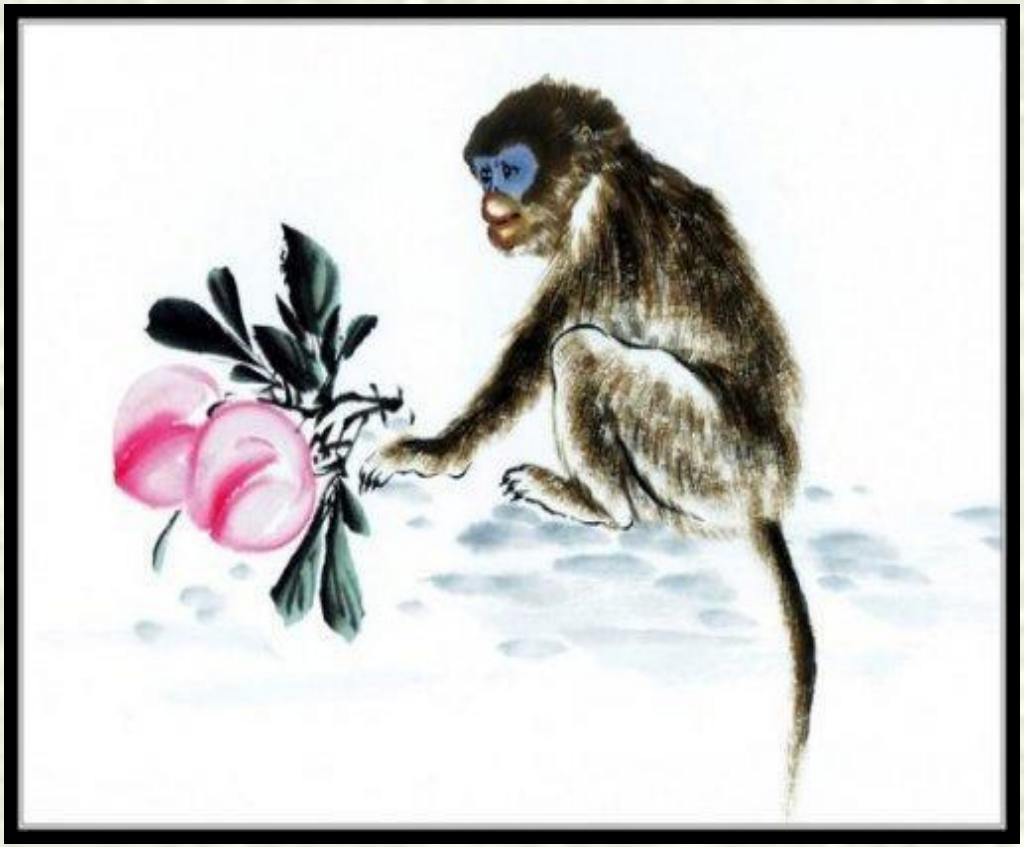

Ссылки:

http://ru.wikipedia.org/

http://china.worlds.ru/religion/index.html

http://godsbay.ru/orient/china.html

http://pm012.narod.ru/philosophy/examination/files/documents/philosophy_question4.htm