Арифметика десятичных дробей

2. Умножение и деление десятичных дробей на 10, 100, 1000 и т.д.

Сегодня я **научусь**…

1. Не бояться любых дробей
2. Выполнять арифметические(+,-) действия с ними

А так же…

<u>Научусь</u>

Сравнивать,

Анализировать

Делать выводы

Работать в команде

Задача 1.

Алеша нашел 123 гриба. Из них 45 грибов белые, а остальные лисички. Какую часть всех грибов составляют лисички?

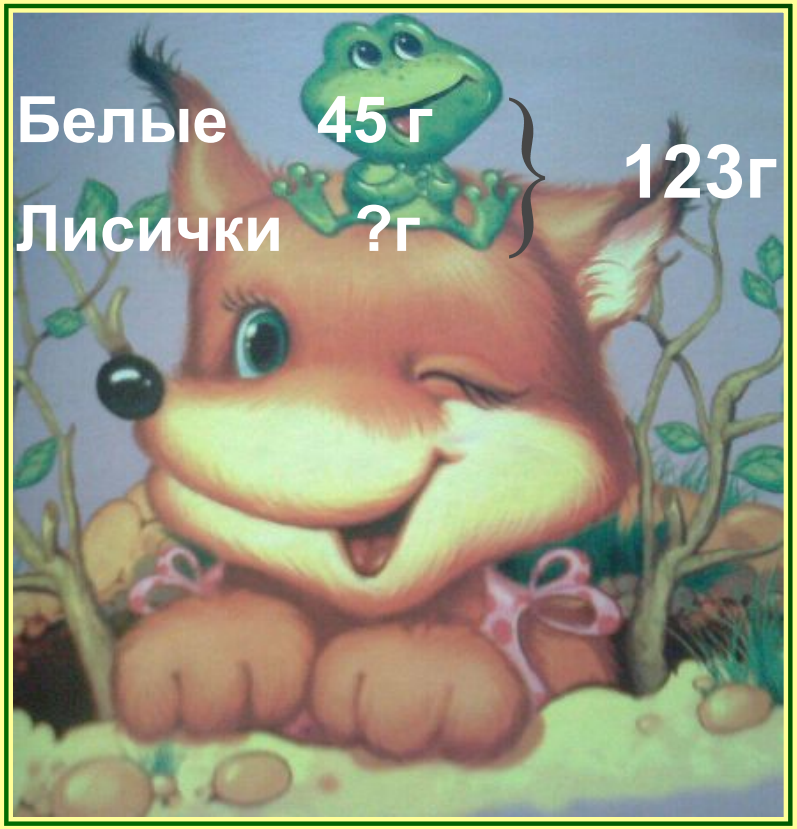

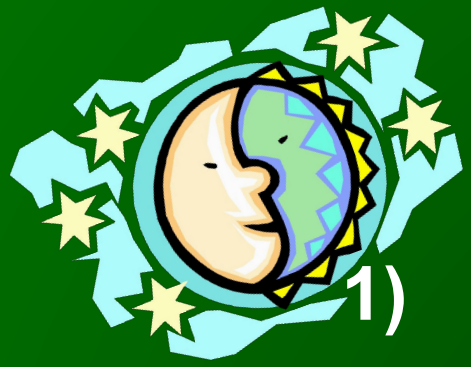

Вычислить

1) 6,54 + 2,06
2) 0,279 + 1,73
3) 9,074 – 3,022
4) 12 – 5,81
5) 5,68 + 1,32
6) 0,574 + $1\frac{1}{2}$
7) $4\frac{2}{5}$ - 2,17
8) 8,32 - $\frac{3}{4}$

Сравнить

1) 2,5 + 9,14 и 9,14 + 2,5;

2) 7,9 – 2,12 и 9,7 – 2,12

3) 3,46 + 5,817 и 3,46 + 5,2;

4) 8,04 – 1,56 и 8,04 – 1,6

Вычислить

1) 28 · 8,3 + 28 · 1,7;

2) 5,7 · 35 + 4,3 · 35;

3) 58 · 1000;

4) 256 ·100;

5) 347 ·10;

6) 25000 : 100.

Как умножить натуральное число на 10, 100, 1000 и т.д?

Проведем исследование

6,34 · 10

8,921 · 100

0,0593 · 1000

63,4 : 10

892,1 : 100
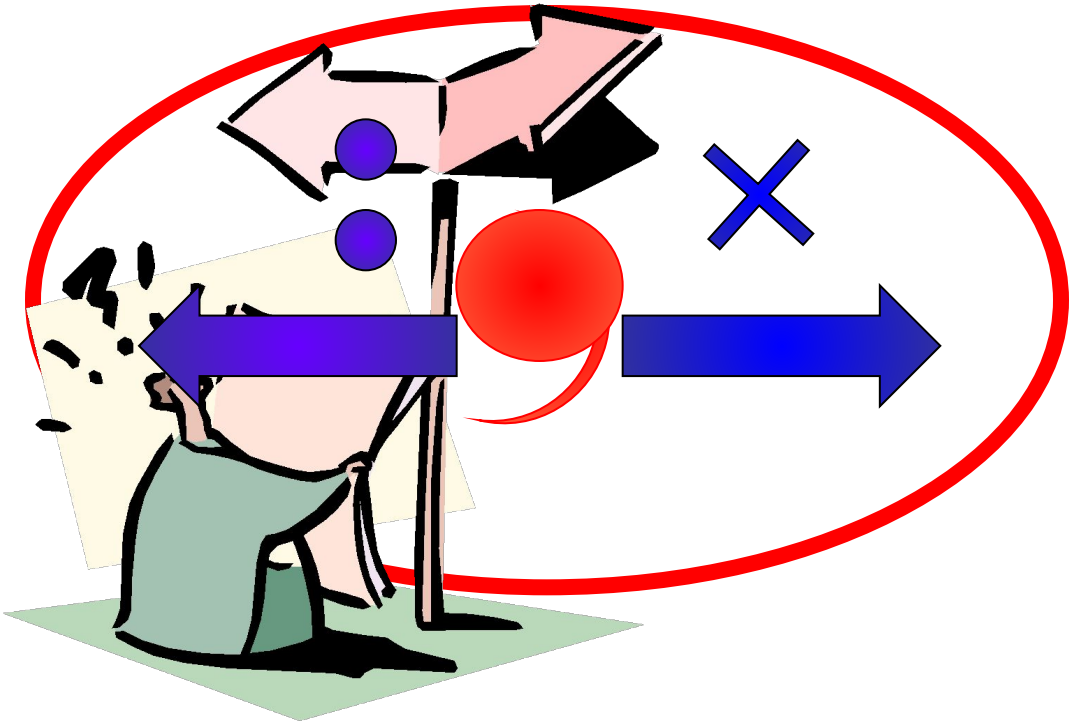
509,03 : 1000