

Эндокринные железы

???

Какие органы называют железами?



Железы – органы, вырабатывающие различные вещества.



Вещества, выделяемые железой –

– **секрет железы**

Железы

***внешней
секреции***

(экзокринные)

***внутренней
секреции***

(эндокринные)

***смешанной
секреции***

Железы внешней секреции (экзокринные)

Имеют специальные протоки для выведения секрета на поверхность тела или в полые органы

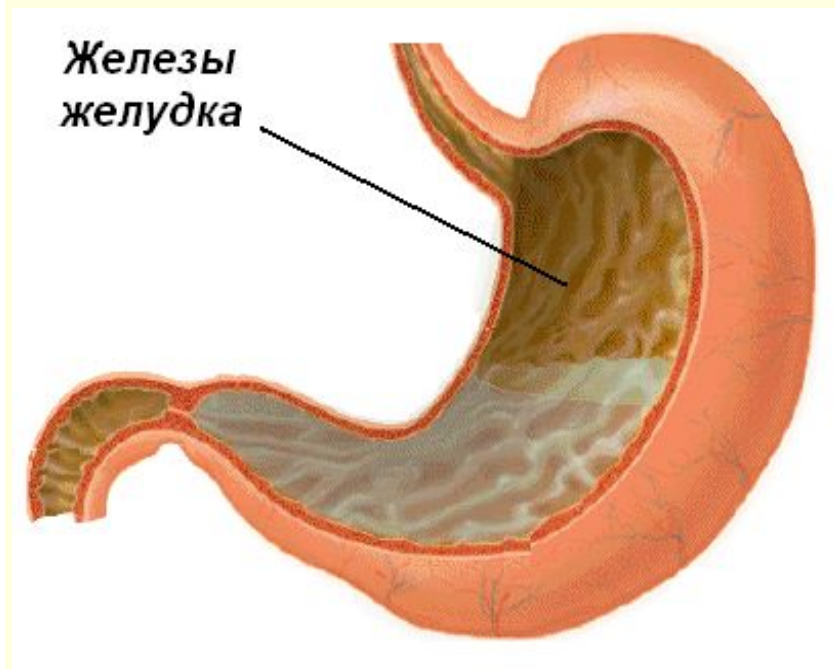
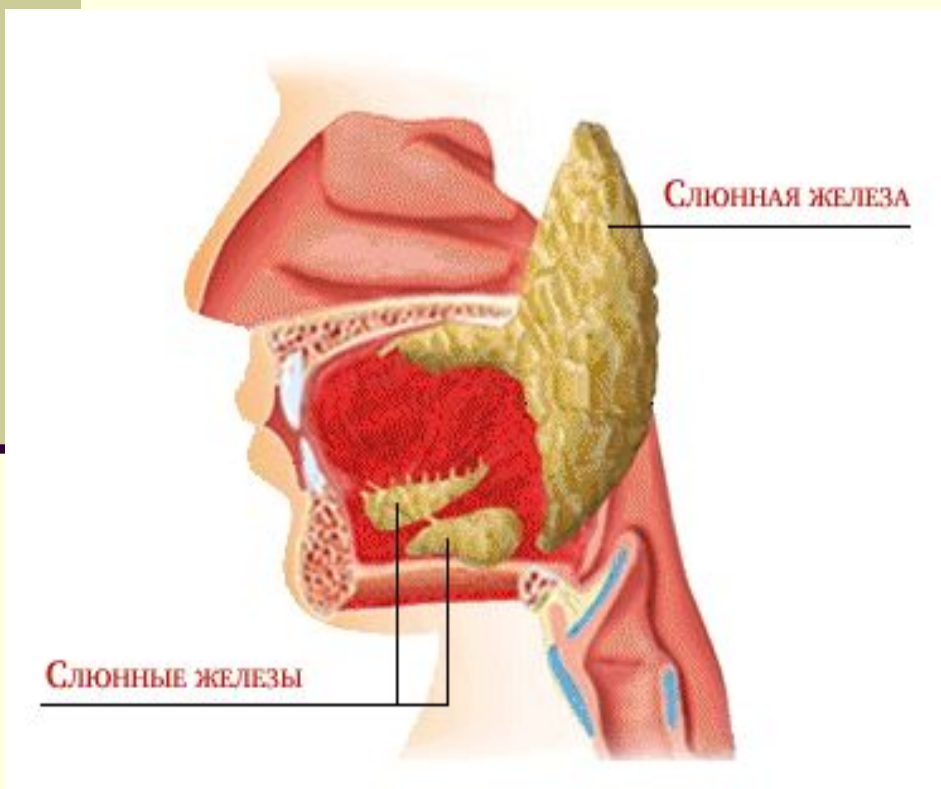

Железы внутренней секреции (эндокринные)

*Не имеют протоков, выделяют секрет в кровь.
Секретируемые вещества – гормоны.*

- **Гипофиз**
- **Щитовидная железа**
- **Надпочечники**

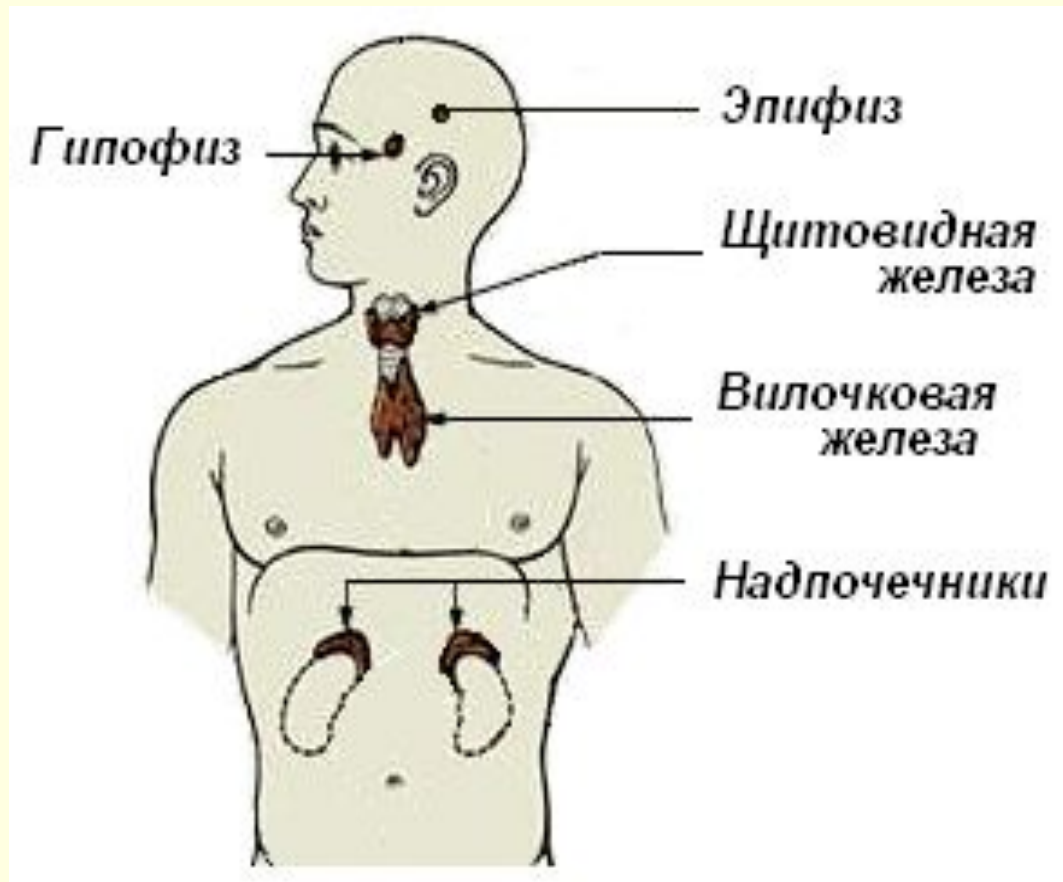

Железы смешанной секреции

Работают одновременно как экзокринные и эндокринные железы.



- **Поджелудочная железа**
- **Половые железы:**

Семенники (♂)

Яичники (♀)

Выделение секрета

- Недостаточное – гипофункция
железы
- Избыточное – гиперфункция
железы

| Железа | Гормон | Влияние | |
|--------|--------|-------------|--------------|
| | | Гипофункция | Гиперфункция |
| | | | |

Железы внутренней секреции (эндокринные)

*Не имеют протоков, выделяют секрет в кровь.
Секретируемые вещества – гормоны.*

- **Гипофиз**
- **Щитовидная железа**
- **Надпочечники**

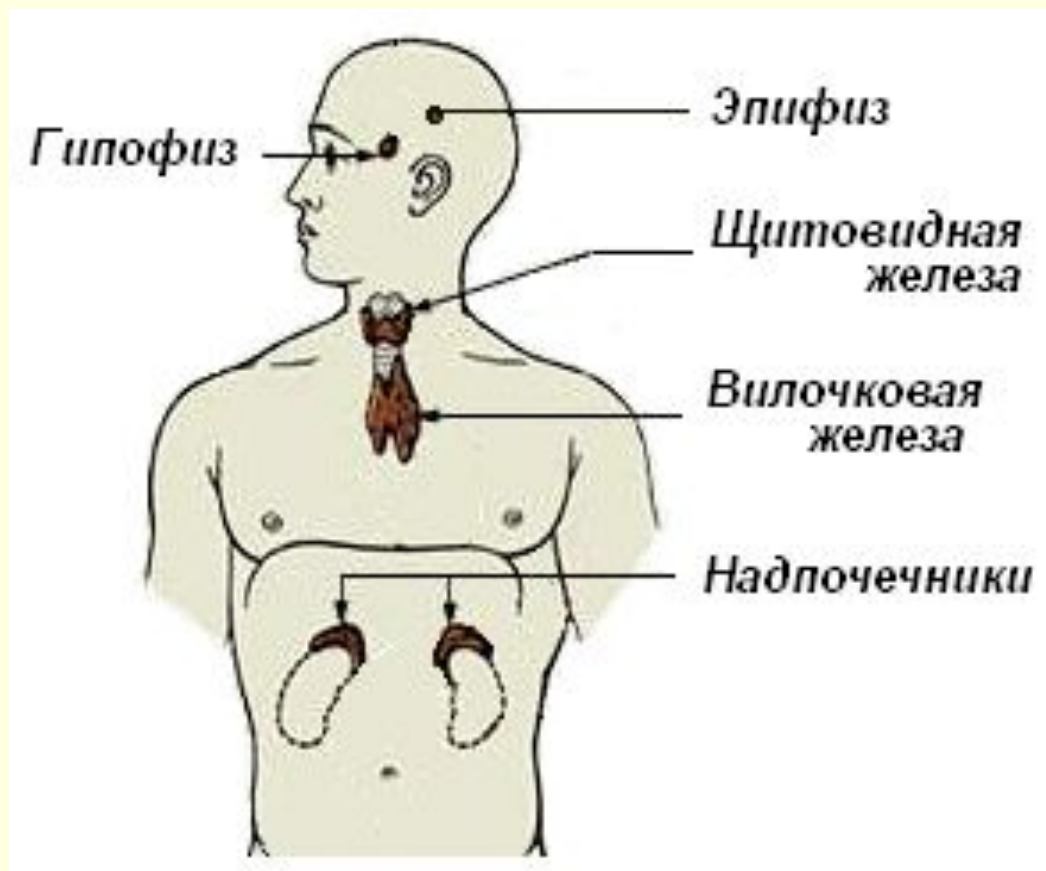

Гипофиз

Контролирует работу всех эндокринных желез, регулирует рост и развитие организма.

*Основной гормон –
гормон роста.*

При гипофункции –
карликовость.

При гиперфункции –
гигантизм.

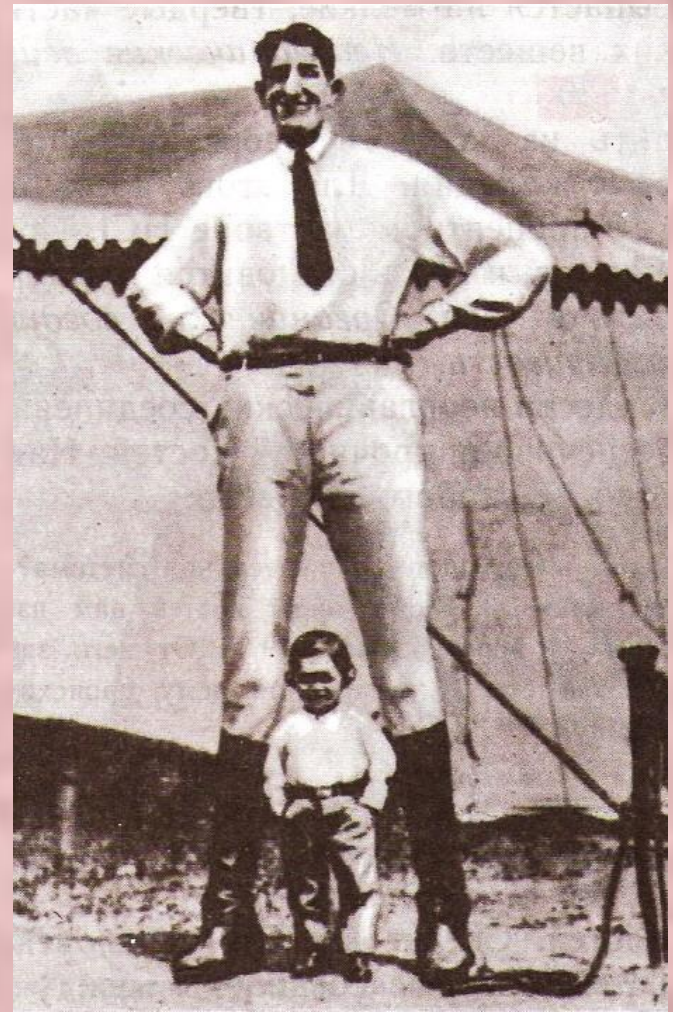

Гипофиз

При гиперфункции гипофиза у взрослого человека происходит разрастание тканей отдельных органов (печени, сердца, пальцев, носа, ушей, нижней челюсти).

Возникает заболевание акромегалия.

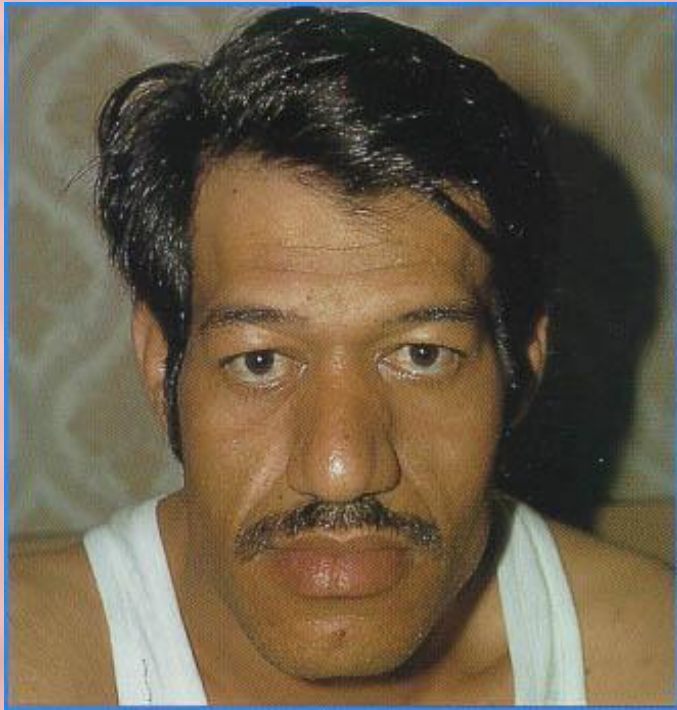

Щитовидная железа

Регулирует обмен веществ и развитие организма.

Гормон – тироксин.

При гипофункции –
микседема

При гиперфункции –
базедова болезнь



Базедова болезнь.

Щитовидная железа

При недостатке йода в организме развивается эндемический зоб – разрастание ткани щитовидной железы.

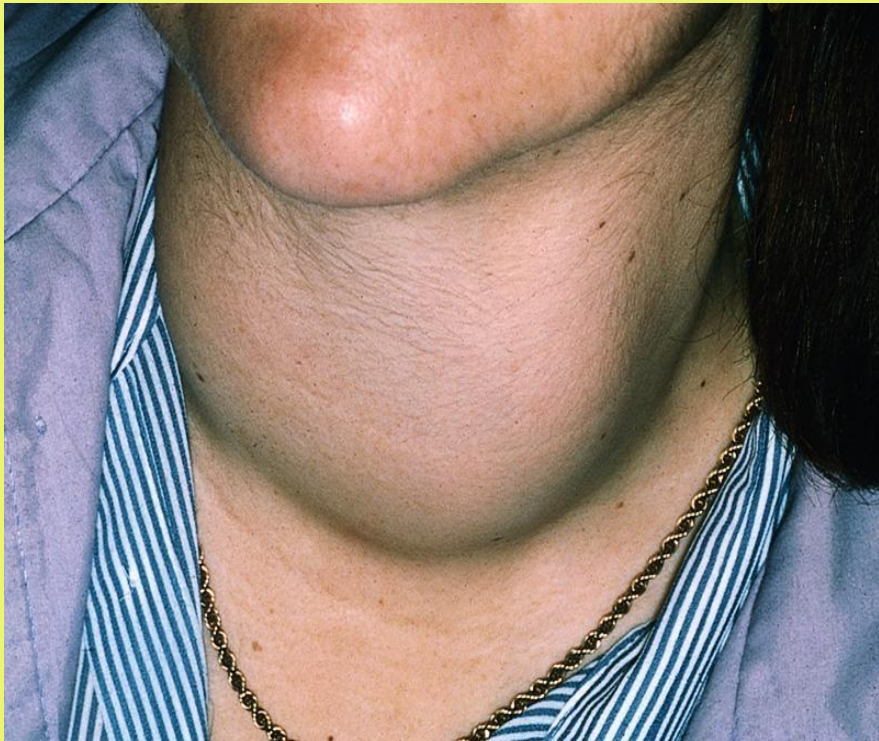

Надпочечники



Мобилизуют организм в экстремальных ситуациях и повышают его работоспособность и выносливость.

Основные гормоны –

адреналин и норадреналин.

Количество выделяемых гормонов зависит от физиологического и психологического состояния организма.

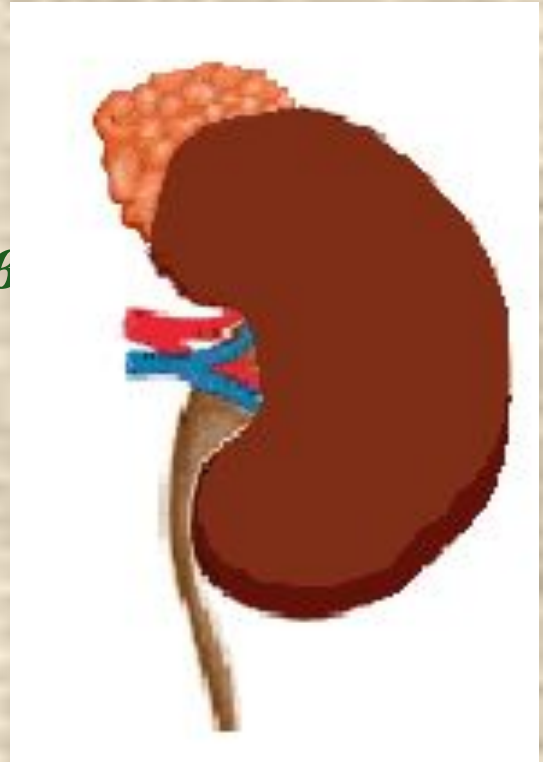

Железы смешанной секреции

Работают одновременно как экзокринные и эндокринные железы.

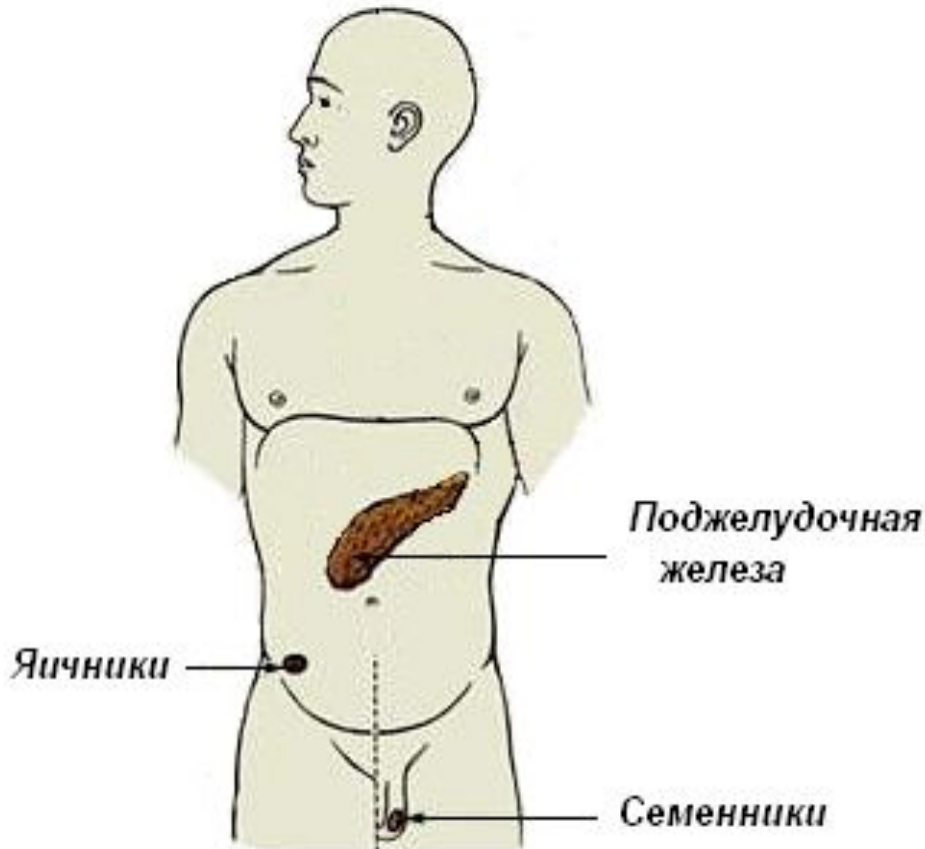

- **Поджелудочная железа**
- **Половые железы:**

Семенники (♂)

Яичники (♀)

Поджелудочная железа

Регулирует синтез и распад сахара в организме.

Основной гормон – инсулин.

При гипофункции –
сахарный диабет.

При гиперфункции –
*головокружение,
слабость,
потеря сознания.*

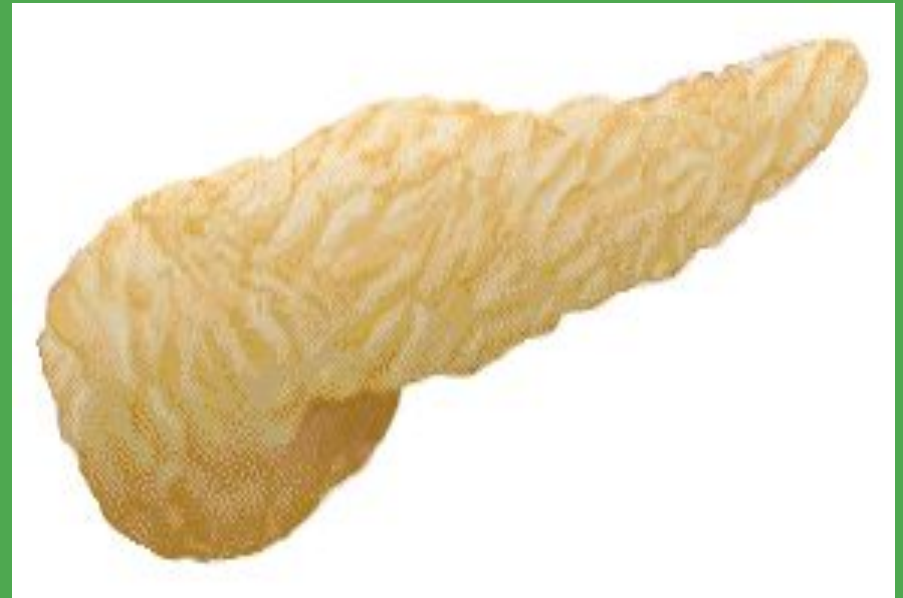

Половые железы

Определяют формирование организма по женскому или мужскому типу, регулируют развитие вторичных половых признаков.

Яичники

Гормон – эстроген



Семенники

Гормон – тестостерон



**... Таким образом, работа
эндокринной системы является
важным и необходимым
механизмом регуляции всех
процессов в организме...**

Домашнее задание

§ 58, 59;

**повторить тему
«Нервная система»**



Конец

Спасибо за внимание!

