



Тест по теме:  
Эволюция человека

1. Вид менее приближенный к современному человеку:



1.

**СИНАНТРОП**

2. **ГЕЛЬДЕРБЕЙСКИЙ**

**ЧЕЛОВЕК**

3.

**ДРИОПИТЕКИ**

2. К древним людям относятся:

1.

Неандертальцы

2.

Питекантропы

3.

Кроманьонцы

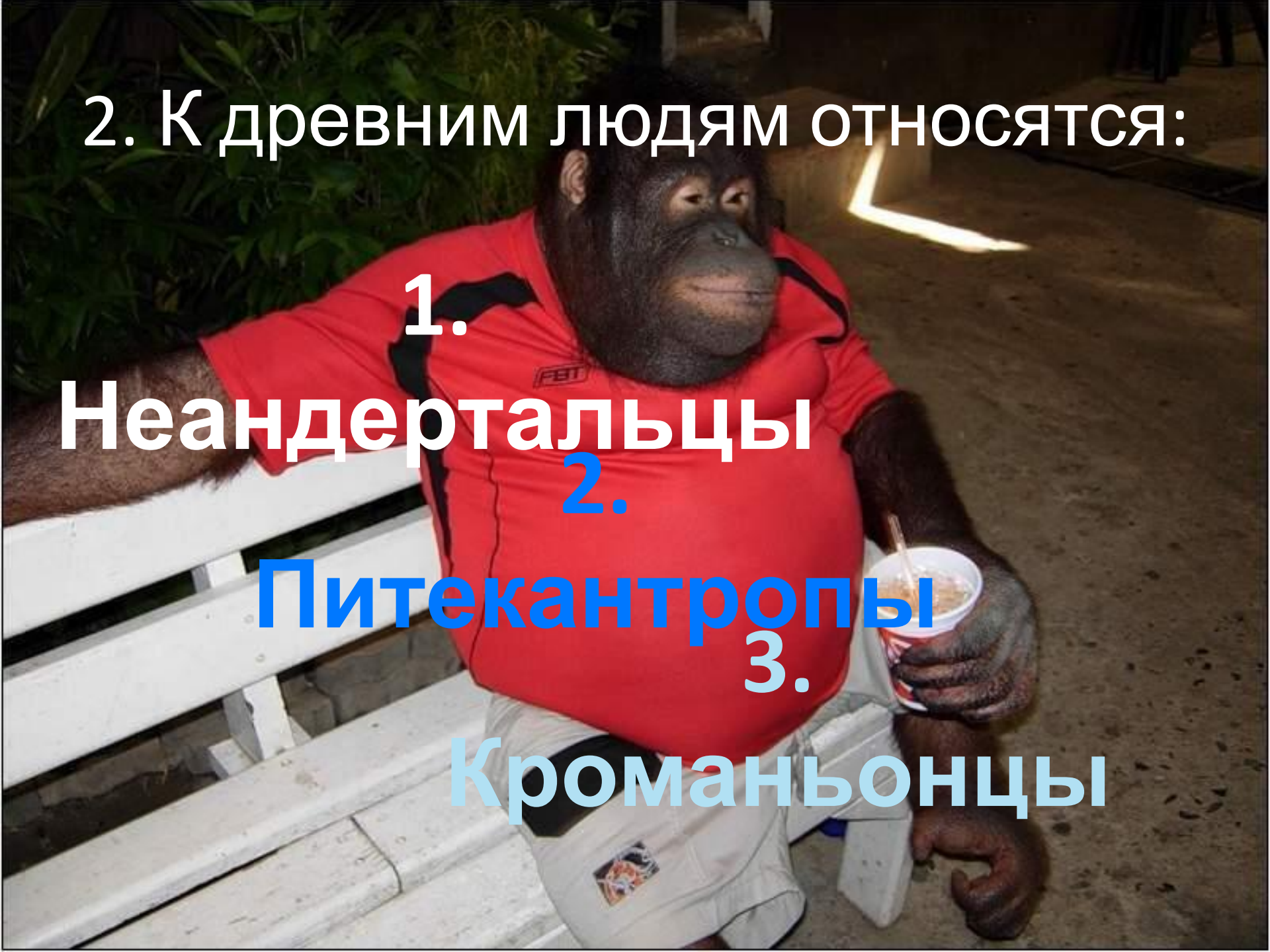

3. Вид, умеющий добывать огонь,  
имеющий развитую речь и  
ИСКУССТВО:

1.

Питекантропы

2.

Неандертальцы

3.

Кроманьонцы

4. Узкие губы, чёрные волосы,  
узкий разрез глаз-это:

1. Негроидная  
раса

2. Монголоидная  
раса

3. Европейская  
раса

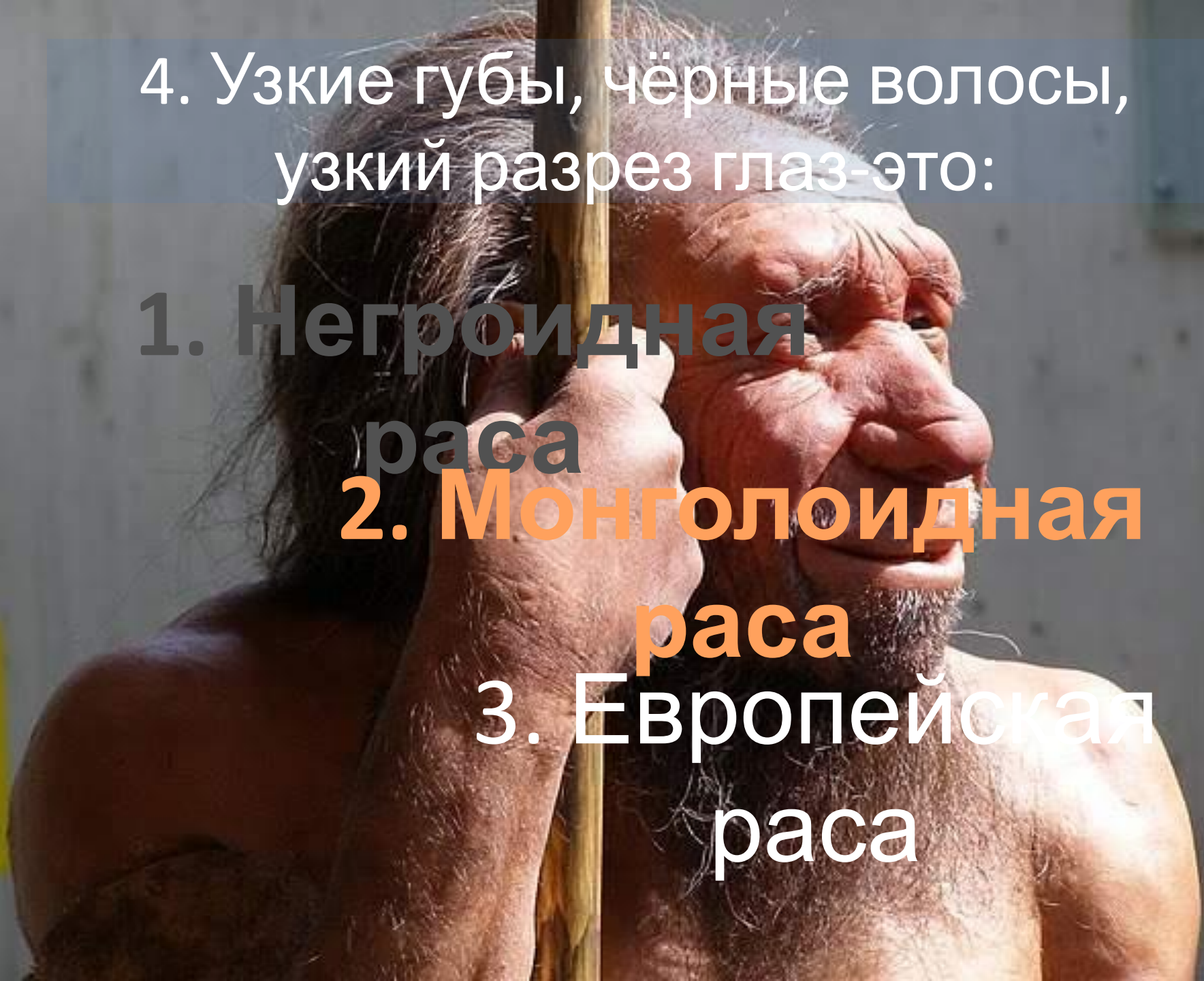

00 : 00 : 05

000000000000

5. Люди, умеющие добывать огонь  
и изготавливать каменные и  
костяные изделия:

1.

Кроманьонцы

3. Неандертальский

человек



5 x



# 6. Процесс формирования человека:

1.

Аллоцен  
Антропогенез  
Катагенез



7. К древнейшим людям не  
относится:



1.

Питекантроп

2.

Дриопитеки

3.

Синантроп



## 8. Масса мозга у неандертальца:

1.

1500г

2.

450г

3.

1000г



9. Какое качество позволило  
людям развить передние  
конечности:

1. Членораздельная  
речь

Прямохождение  
3. Развитая  
мускулатура

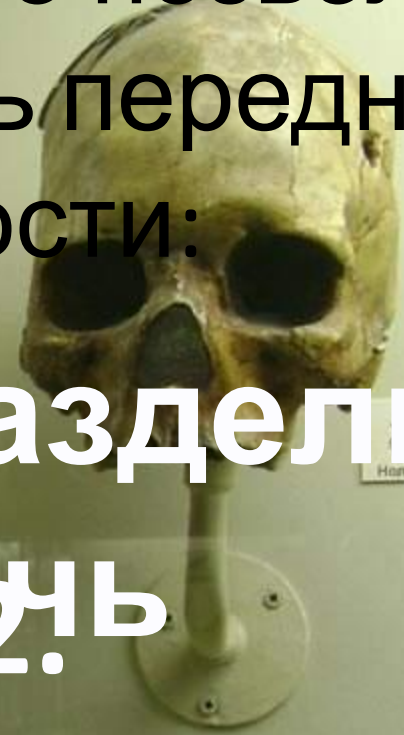
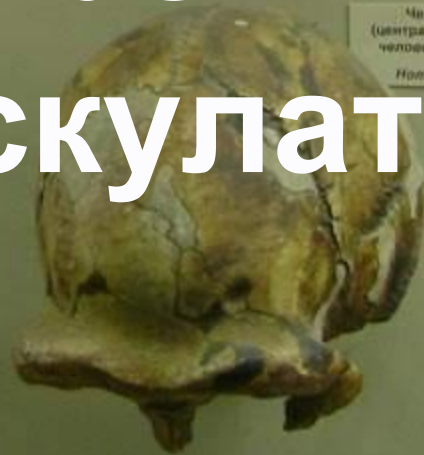

A photograph of a man with dark skin and curly hair, shirtless, holding a human skull in his right hand. He is looking at the skull. The background is a blurred green field.

# 10. Неандертальцы не обладали:

1. Зачатками

2. Зачатками

умения

действовать

сообща

# ОТВЕТ Ы

Вопрос-

ответ

1-3

2-1

3-3

4-2

5-2



Вопрос-

ответ

6-1

7-2

8-1

9-2

10-2



Конец

*homo computerus*