«Лагерь труда и отдыха «РОСТОК»

МОУ СОШ
с. ФЕДОРОВКА

«СТРАНА МАСТЕРОВ – 2014»

имация AnnaZe

Лагерь труда и отдыха

«РОСТОК»

РОСТОК

работать

РГАНИЗОВАННО

ТРОИТЬ

ВОРИТЬ

ТДЫХАТЬ

ОЛЛЕКТИВНО

ТРУДОВОЕ ЛЕТО

НАШИ ВОСПИТАТЕЛИ

Цыпунова Елена Сергеевна

Морковин Валерий Викторович

БРИГАДА «СТРОИТЕЛИ»

Честнов Сергей – бригадир

Церковный Дмитрий – прораб

Федченко Анжелика

Михайлов Андрей

Жаркова Виктория

Бригада «Оформители»

Щёголев Александр – бригадир

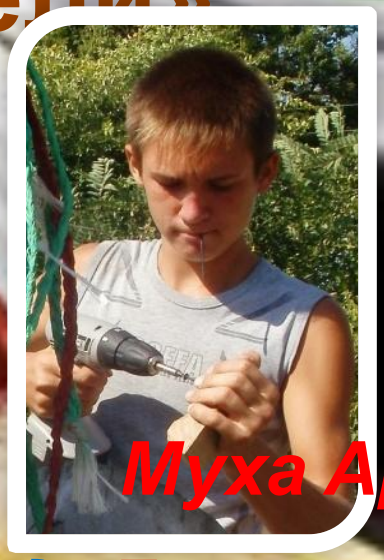

Муха Артём – прораб

Церковный Алексей

Черных Лана

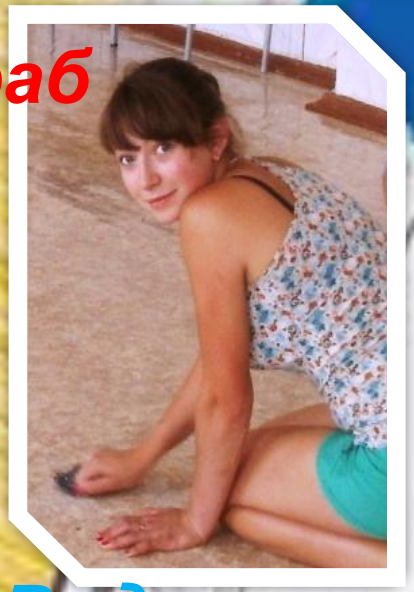

Виденеева

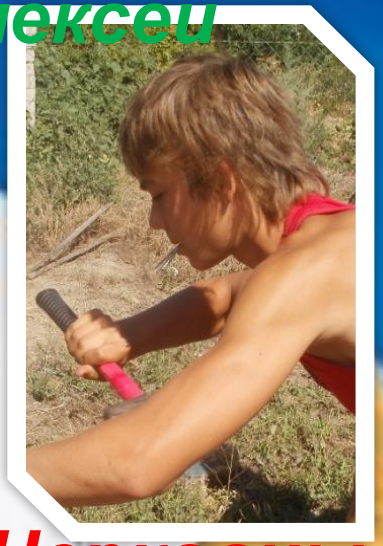

Церковный Егор

Создание проекта по благоустройству территории школьного двора

Bankoboev.Ru

Меняем старую изгородь на новую

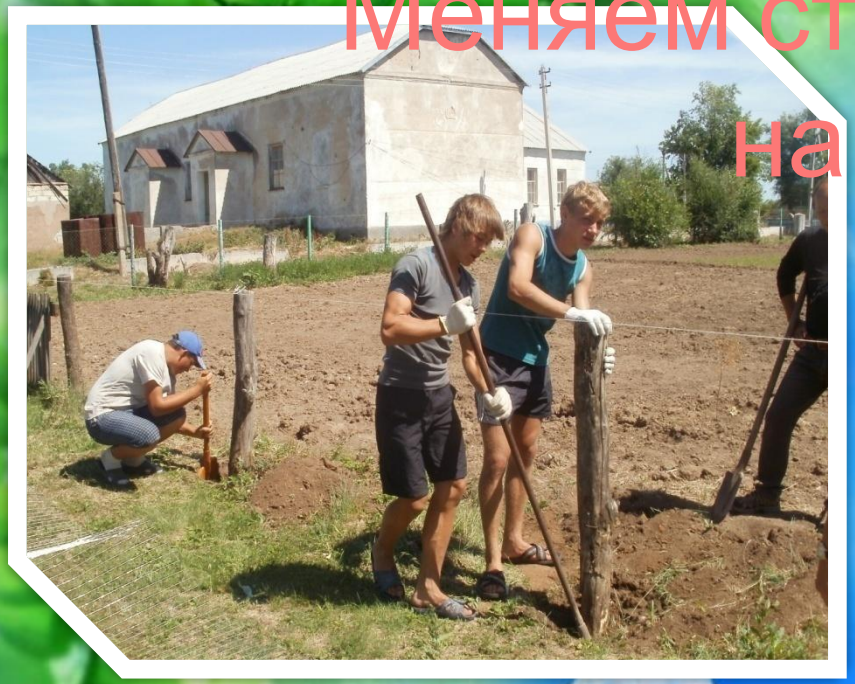

ОБЪЕКТ № 1 ГОТОВ.

Bankoboev.Ru

ЛЁГКИМ ДВИЖЕНИЕМ РУКИ СТАРЫЙ ЛИНОЛЕУМ ПРЕВРАЩАЕМ В НОВЫЙ.

ОБЪЕКТ №2 ГОТОВ.

ПРИНЯТО

Укрепление спортивного оборудования

Красим спортивное оборудование

ОБЪЕКТ № 3 ГОТОВ.

ОБЪЕКТ № 4 ГОТОВ.

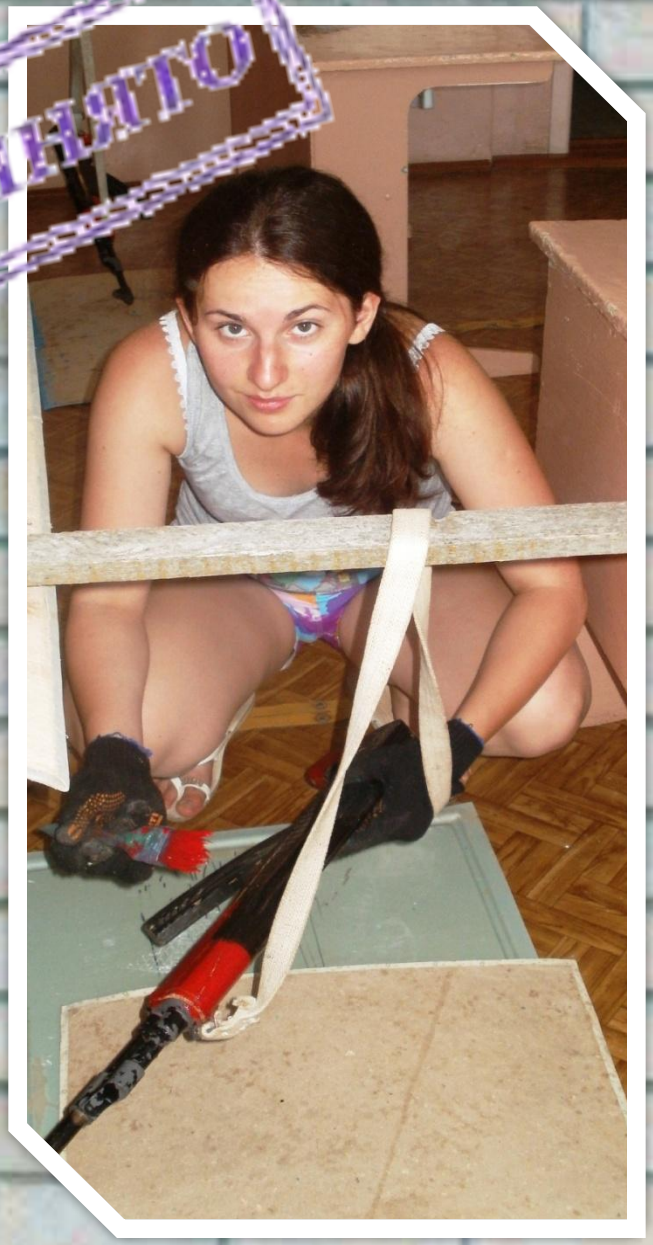

К 70-летию Великой Победы отремонтировали и покрасили макеты автоматов, с которыми старшеклассники 9 мая стоят в почётном карауле у памятников погибшим односельчанам.

Здесь должен стоять забор!

Бригадир сказал - бригада за работу!

Дело за декораторами

Дело за декораторами

ОБЪЕКТ № 5 ГОТОВ.

ОБЪЕКТ № 6

ОБЪЕКТ № 6 ГОТОВ.

Благоустройство площадки для отдыха

Bankoboev.Ru

Благоустройство площадки для отдыха

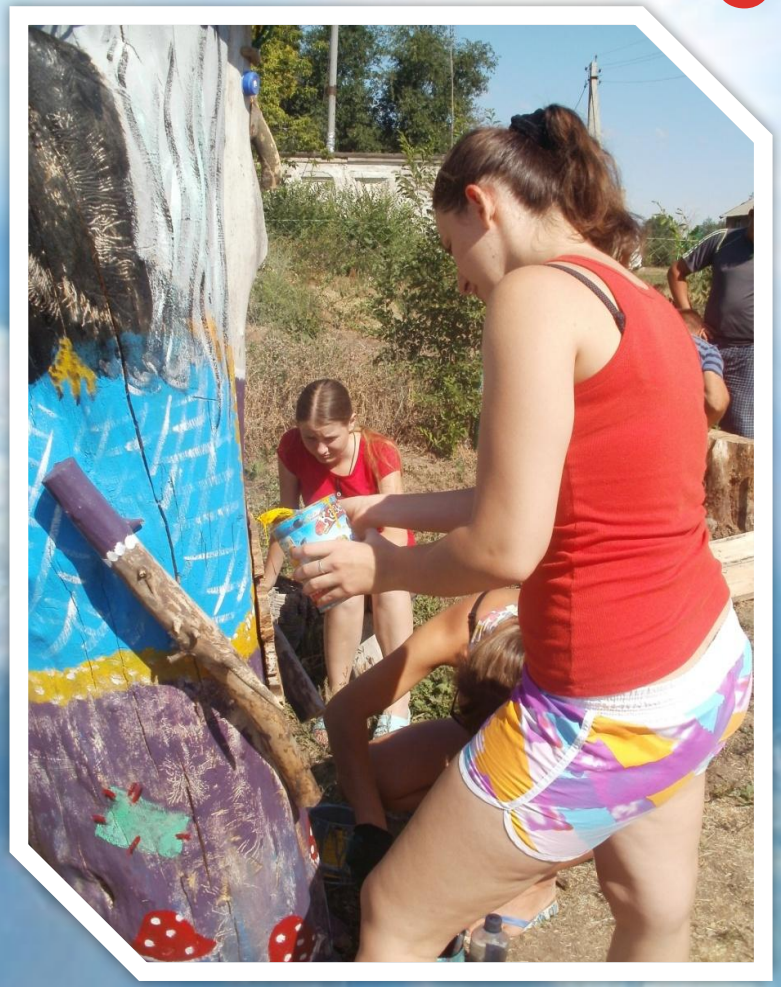

Bankoboev.Ru

В гостях у сказки

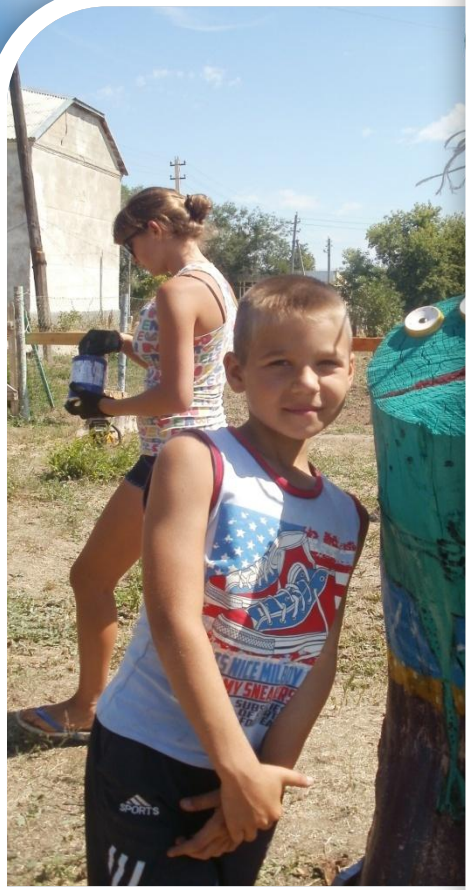

На одном плече у неё лягушка, а на другом ворона

Это Баба-Яга

Bankoboev.Ru

ОБЪЕКТ № 7 ГОТОВ.

Bankoboev.Ru

«Строители» создают место для отдыха

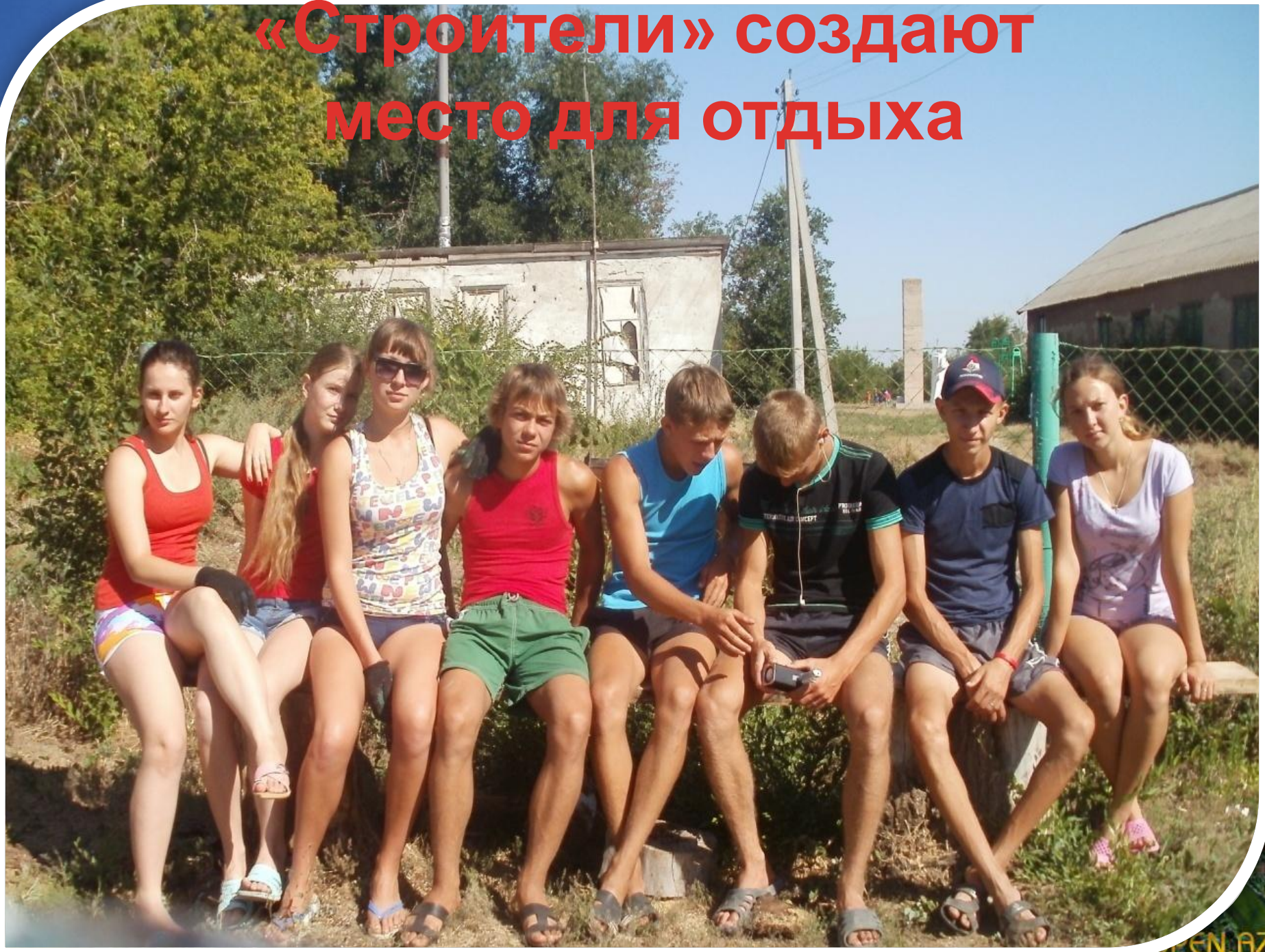

Дело за «Оформителями»

ОБЪЕКТ № 8 ГОТОВ.

И даже пень в солнечный день лягушкой стать мечтает …

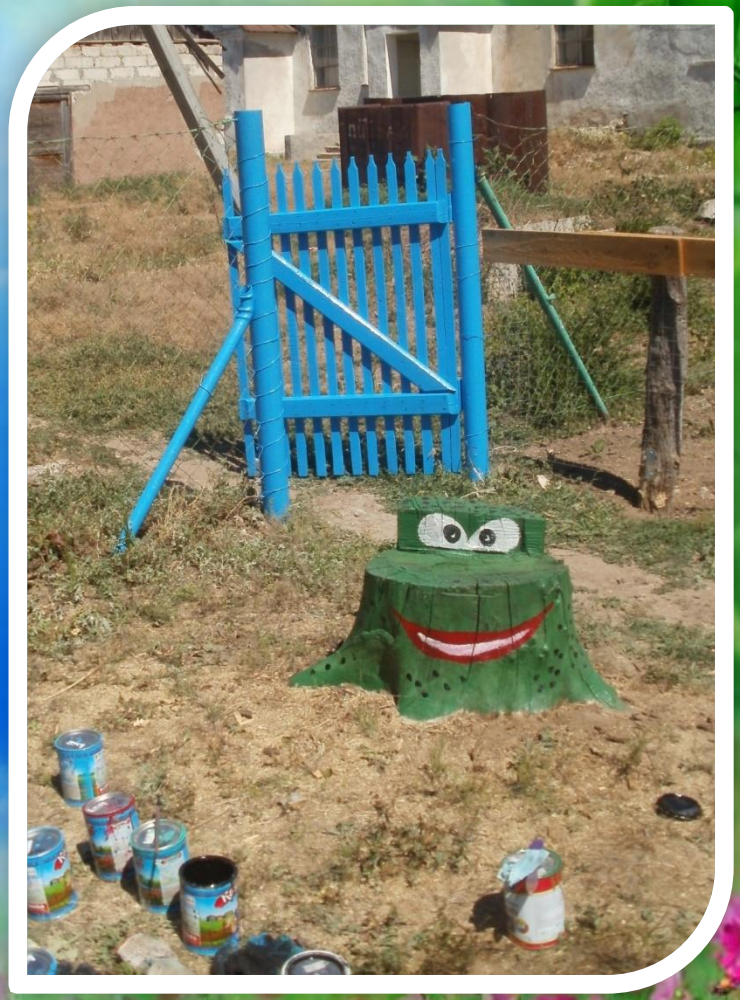

ОБЪЕКТ № 9 ГОТОВ.

Вот какая площадка у нас получилась!

Так мы отдыхали

Bankoboev.Ru

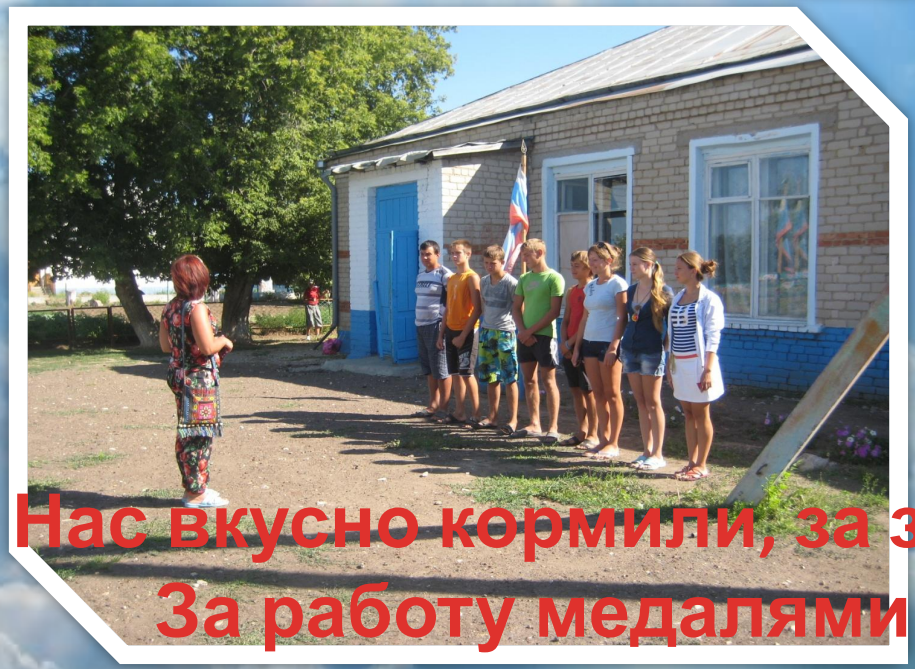

Нас вкусно кормили, за здоровьем следили,
За работу медалями всех наградили.

Bankoboev.Ru

Награждение

Bankoboev.Ru

Мы старались сделать мир немного краше и добрее.

«Лагерь труда и отдыха «РОСТОК»
МОУ СОШ с. Фёдоровка