Урок 12

Тема

Быт народа

Крестьянское семейство перед обедом. Художник К. Солнцев

Проверка домашнего задания

1. Что входило в комплекс народного костюма мордвы?
2. Какие изменения происходили в одежде с изменением возраста человека?
3. Сообщение об общих чертах и различиях национальных костюмов населения края.

План

1. Дом и домашняя утварь.
2. Питание.
3. Средства передвижения.

1. Дом

- В актовых материалах, относящихся к XVIII в. Зафиксировано наличие у мордвы домов средневеликорусского типа.
- У мокши в устройстве изб сохранились черты старого мордовского жилища.

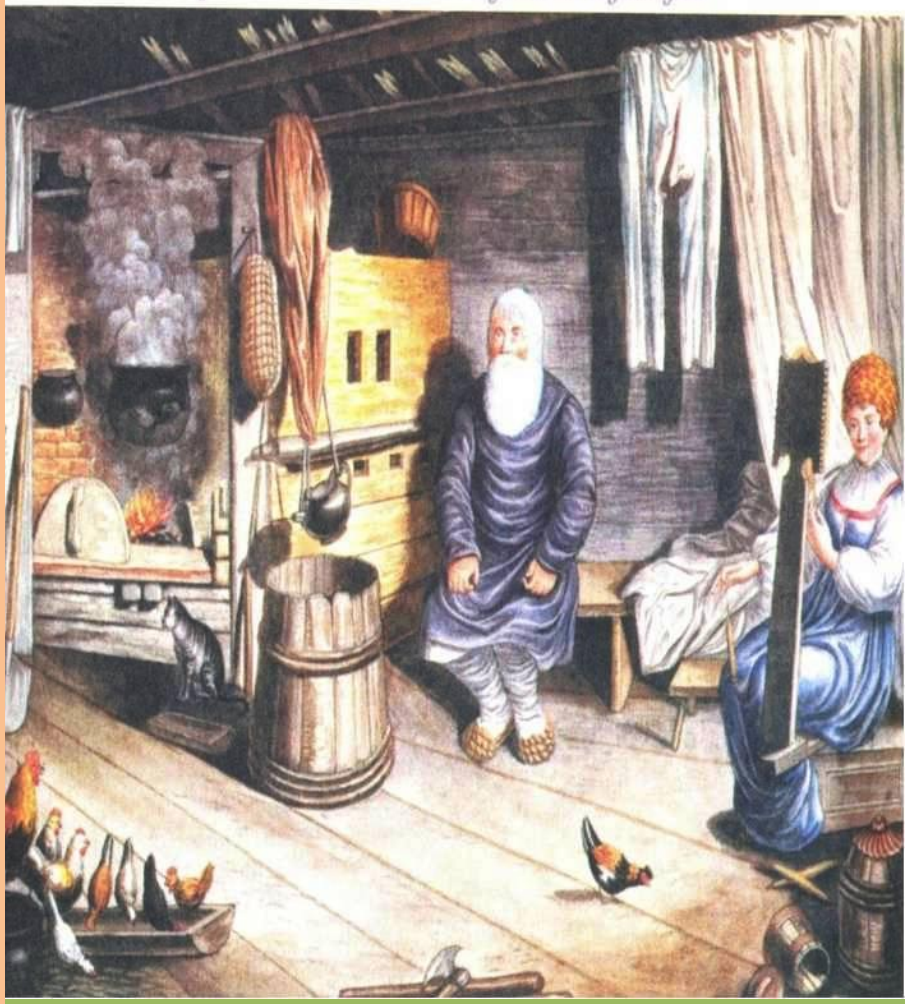

Крестьянская изба. Рисунок К. Буддеуса

Окна прорубались в стенах, которые выходили на двор.

Дверь состояла из частей: нижней и верхней.

Во время топки верхняя полудверка для выхода дыма открывалась. Над печью также прорубалось небольшое окошечко.

Свободное пространство между дверью и печью в таких избах было занято широкими нарами – ***кершпель***, под которыми зимой держали ягнят и козлят.

Широкие лавки служили как для сидения так и для ночлега.

На постели стелили солому, покрытую рогожными циновками.

Домашняя утварь

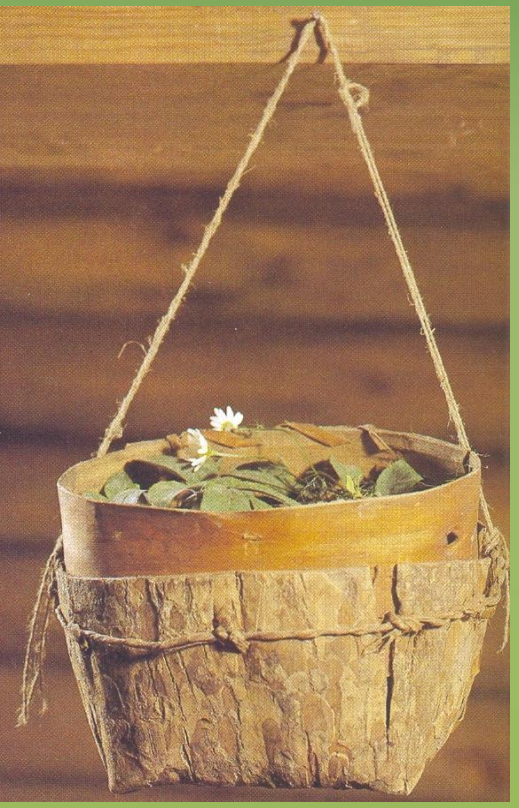

- Для хранения имущества и припасов применялись изделия из луба, дерева и глины.
- Для сбора грибов и ягод служили лукошки из луба.

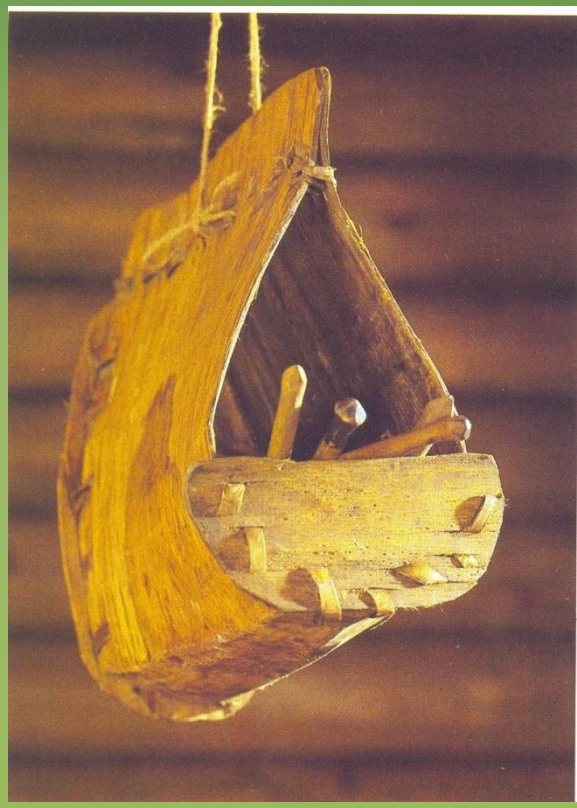

Домашняя посуда

Важное место в хозяйстве занимала утварь для переработки продуктов

- Для обдирки овса, крупы применялись деревянные ступы с пестами.
- Тесто замешивали в деревянном корыте.
- Хлеб в печь «сажали» деревянной лопатой.
- Масло пахтали в горшке деревянной мутовкой.

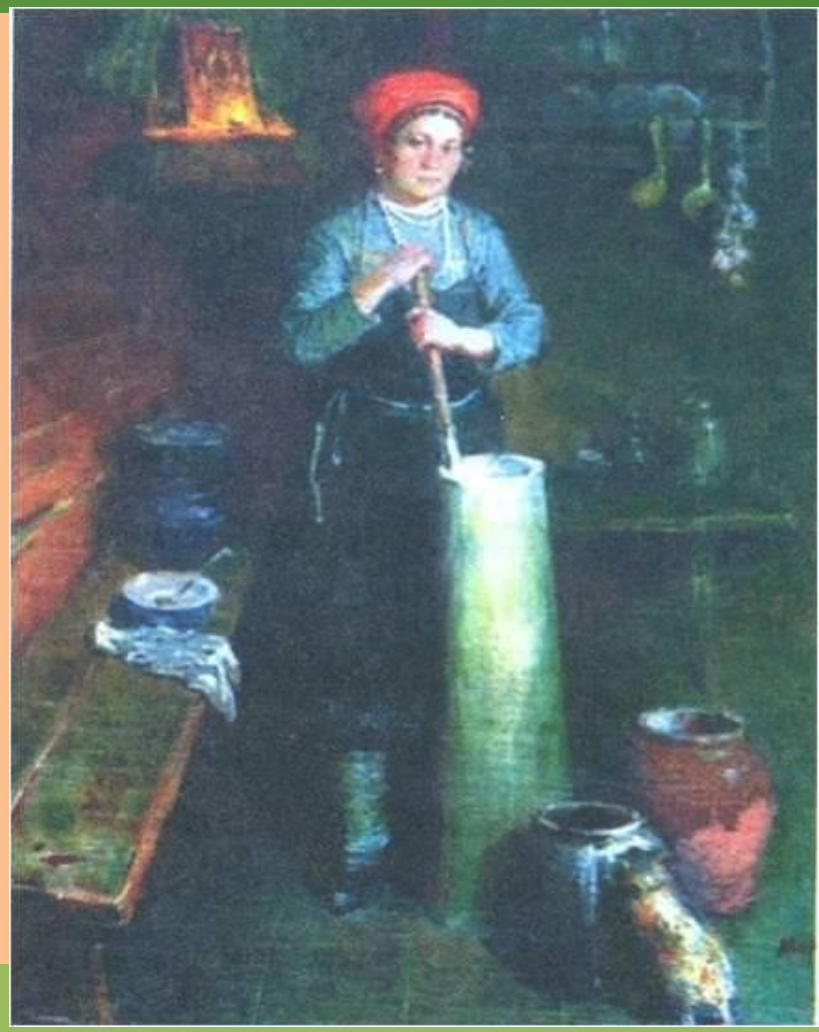

Одежду и холст хранили в долбленных сундуках с плотной крышкой – ***пари.***

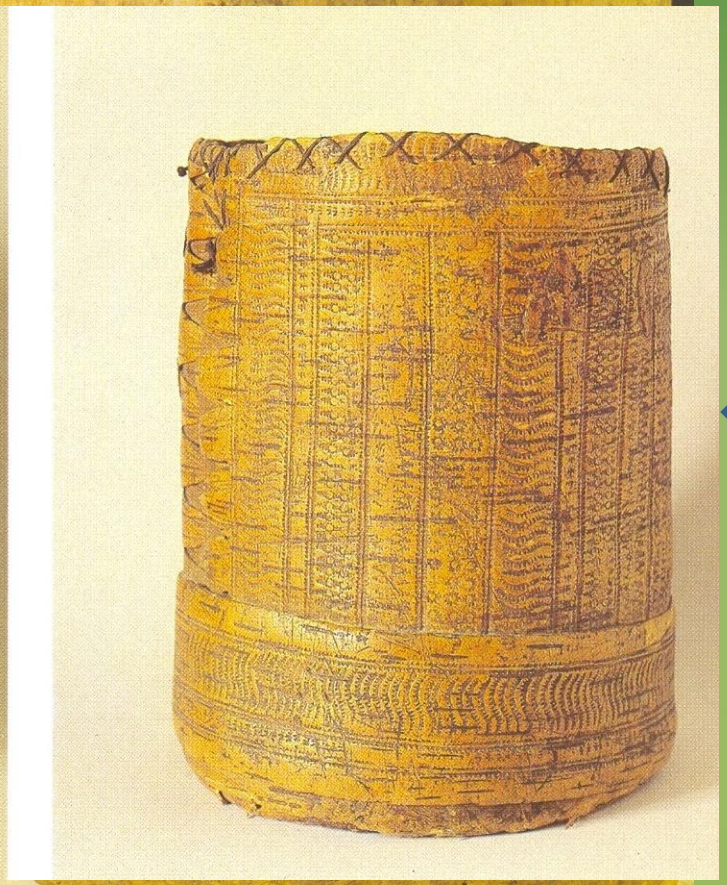

Туески

Питание

- Обрядовое блюдо – селянка с позой.
- Праздничное блюдо – пельмени.
- Традиционное кушанье – блины.
- Широкое распространение имела пшенная каша.
- Традиционные напитки – поза, пуре, брага.

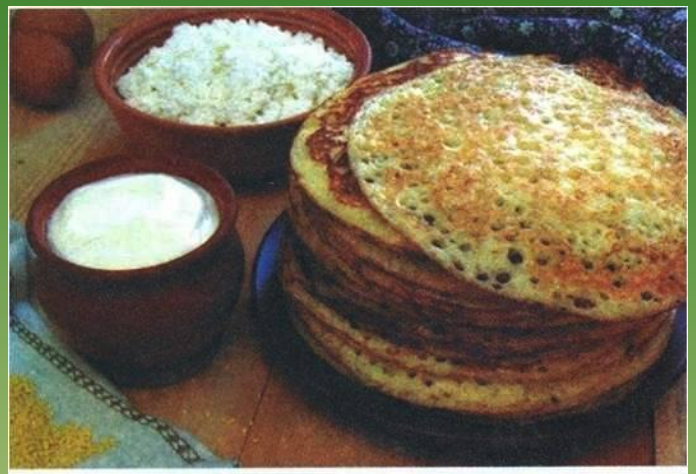

Мордовские блины

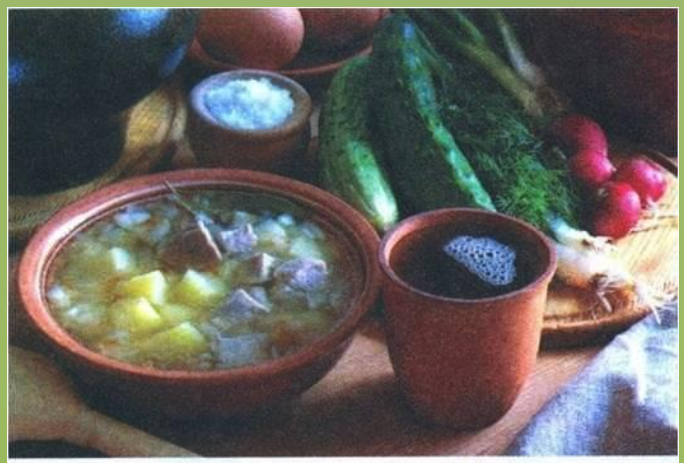

Селянка с позой

Средства передвижения

- Основное средство передвижения – гужевой транспорт.
- Долбленые лодки, грузовые суда – «мокшаны», «суряки», «пурдашанки».

Суряк и мокшан. Художник М. Свиязов

Согласны ли вы с утверждениями:

1. «Быт народа отражает уровень развития края»?
2. «Сохранение национальной кухни народов края – основа воспитания здорового поколения»?

Домашнее задание

- § 14, вопросы и задания