Применение производной к исследованию функций.

Чугуева Любовь Николаевна. Учитель математики МБОУ СОШ №59 п. Белозёрный.

СОДЕРЖАНИЕ.

- Задания на соответствие.
- Математическое лото.
- Устные задания.

Угловым коэффициентом прямой называется

$k = \sin\alpha$

$k = \operatorname{tg}\alpha$

$k = \operatorname{ctg}\alpha$

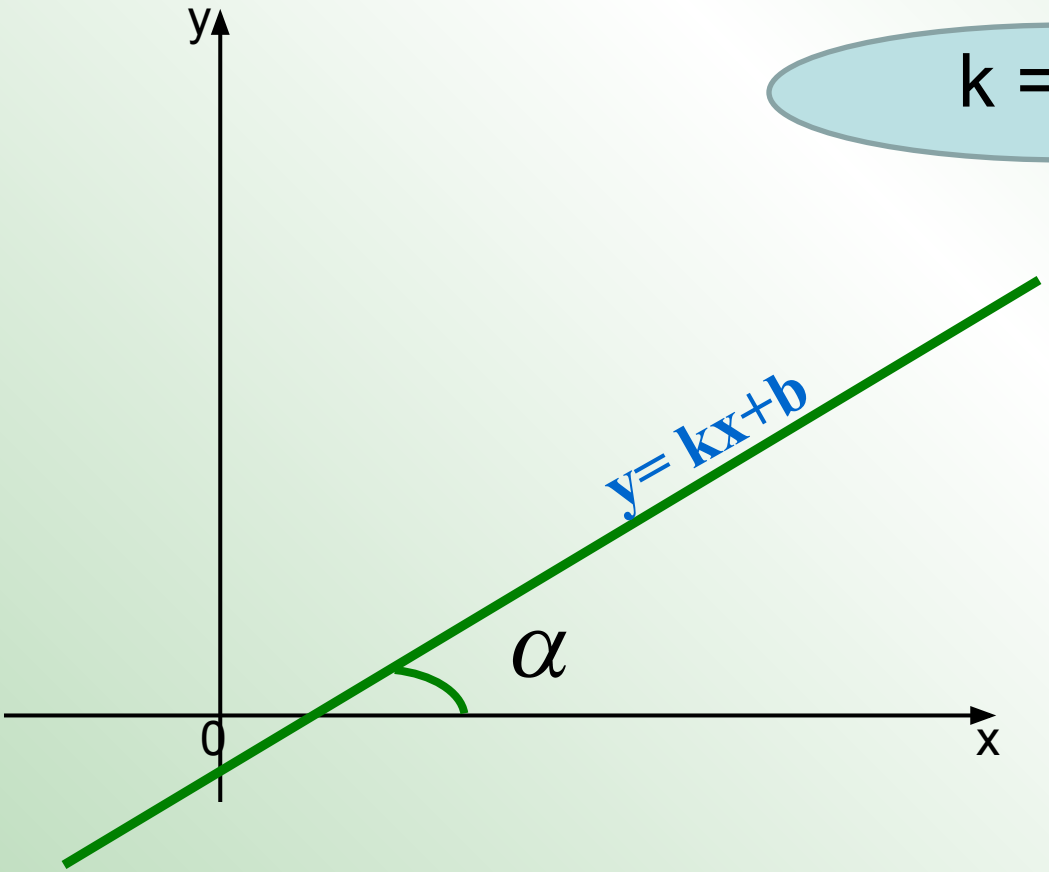

α - *угол между прямой и осью Ox*

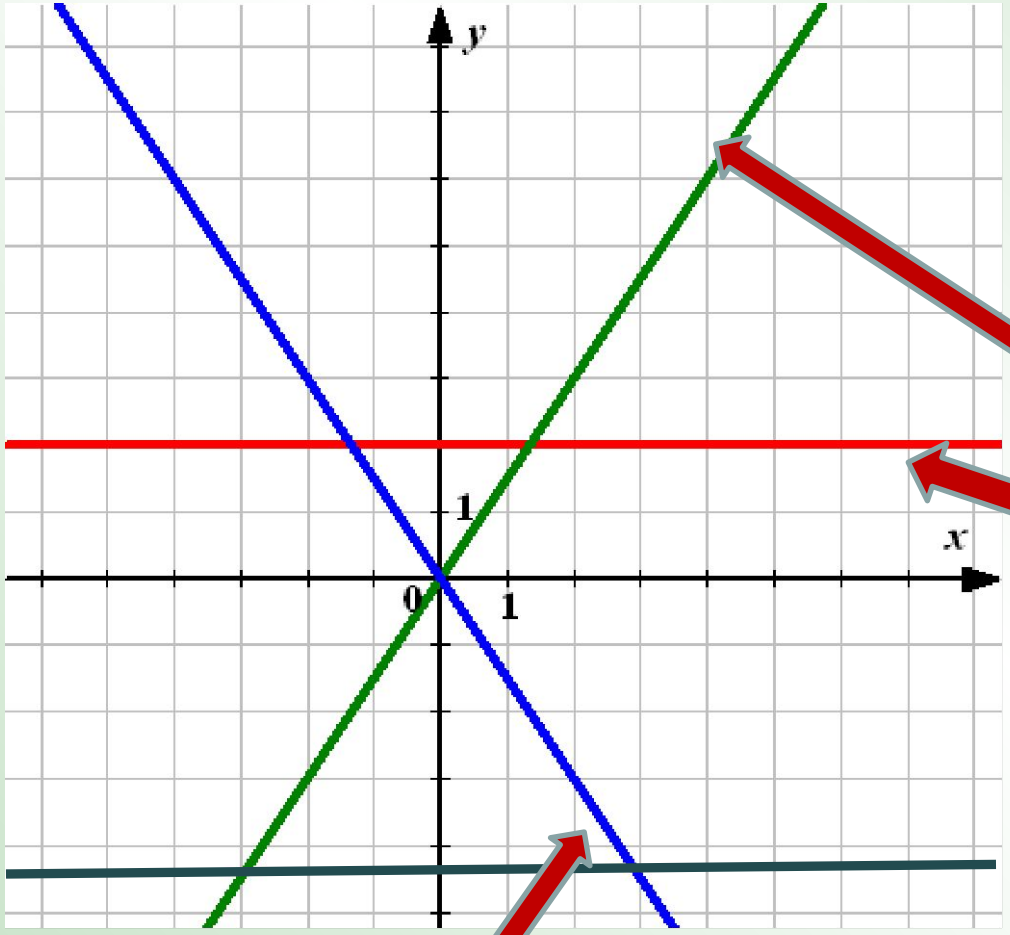

k > 0

k = 0

k < 0

Для каждой линейной функции найдите коэффициент k.

$\acute{o} = -4\tilde{o} - 1$

$y = 18 - x$

$\acute{o} = 2\tilde{o} - 3$

$\acute{o} = 10$

k = 2

k = 0

k = -1

k = -4

k = 18

Геометрический смысл производной состоит в том, что значение производной функции $f(x)$ в точке x_0 равно

угловому коэффициенту касательной к графику функции $y = f(x)$ в точке $(x_0; f(x_0))$.

$$f'(x_0) = k = \operatorname{tg}\alpha$$

нулю.

$f'(x) > 0$

$f'(x) = 0$

$f'(x) < 0$

Функция убывает на этом промежутке

Функция возрастает на этом промежутке

Стационарными называют точки, в которых производная функции

больше 0

равна 0

больше 1

меньше 0

Если при переходе через стационарную точку x_0

$f^{/}(x)$ изменяет знак с «–» на «+»;

$f^{/}(x)$ изменяет знак с «+» на «-»;

$f^{/}(x)$ не изменяет свой знак

В точке x_0 экстремума нет

В точке x_0 - минимум

В точке x_0 - максимум

График функции y / График производной y'	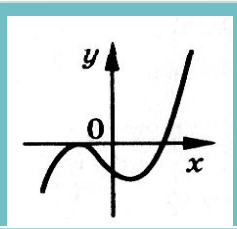	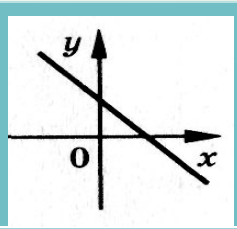	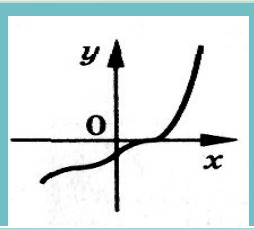	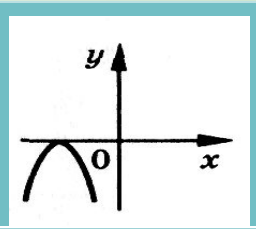	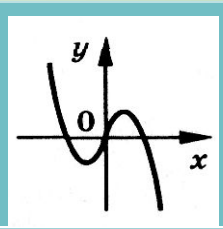
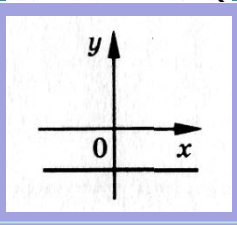					
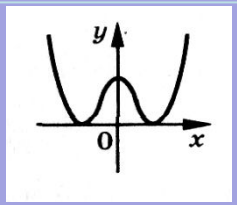					
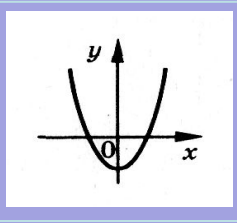					
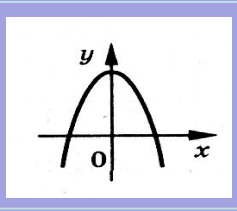					
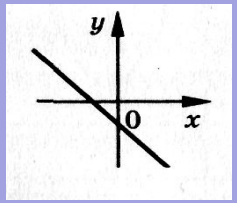					

Непрерывная функция y = f(x) задана на отрезке [a; b].
В ответе укажите количество точек графика этой функции, в которых касательная параллельна оси Ox.

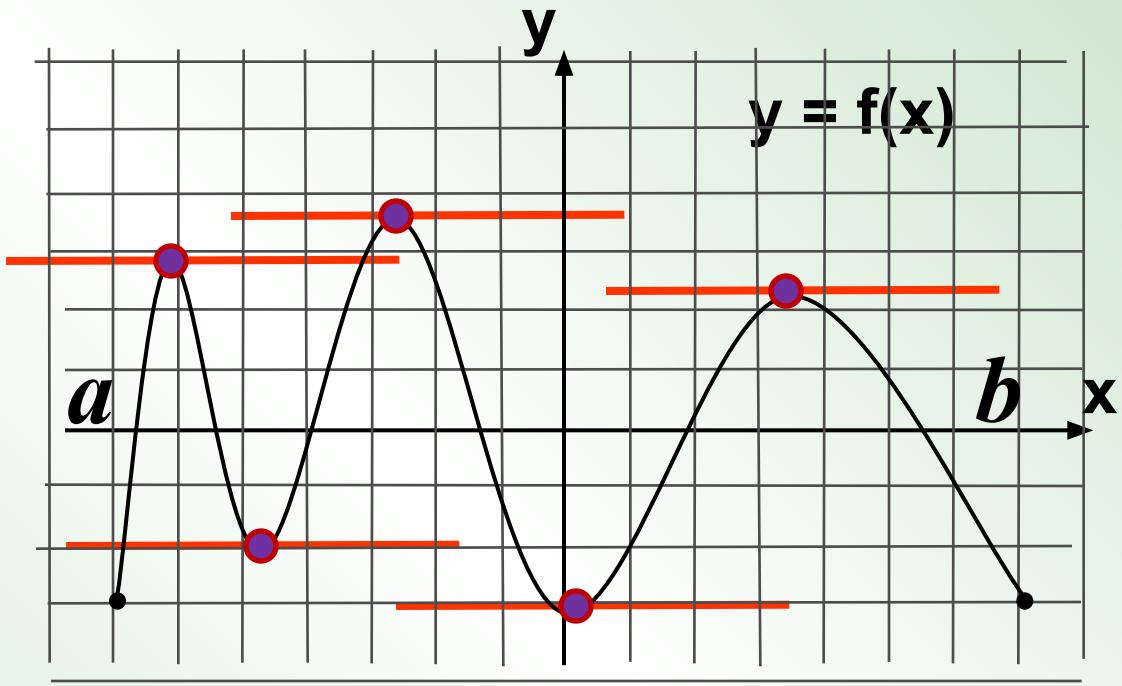

Непрерывная функция y = f(x) задана на отрезке [a; b].
На рисунке изображен график ее производной y = f′(x). В ответе укажите количество точек графика этой функции, в которых касательная параллельна оси Ox.

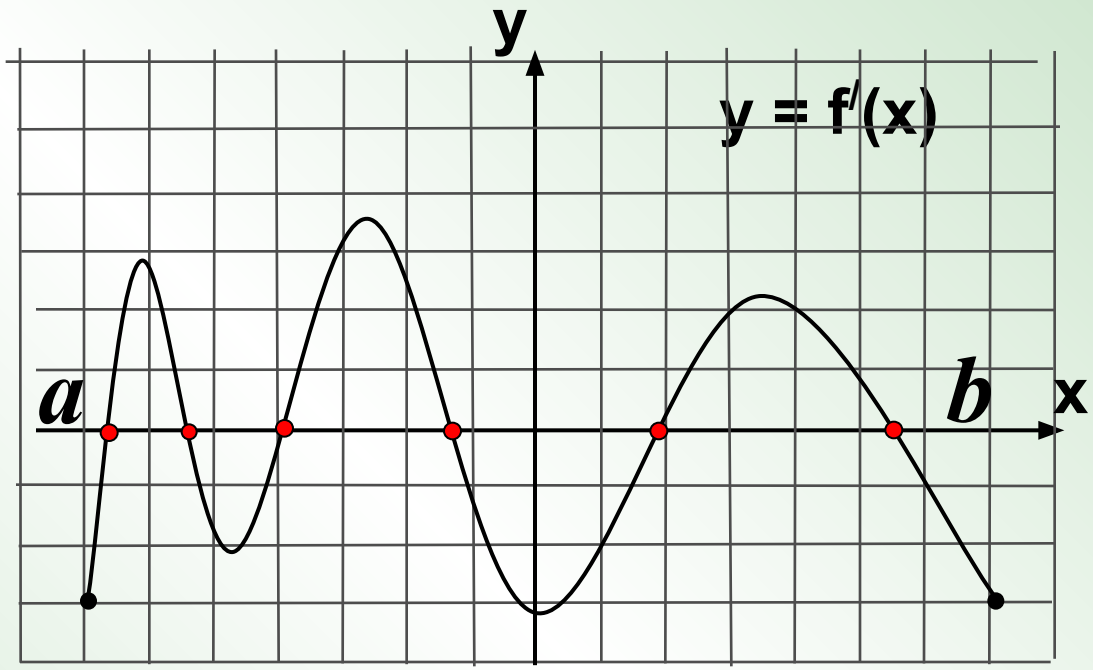

Функция y = f(x) определена на промежутке (- 4; 3). На рисунке изображен график ее производной. В какой точке отрезка [-3;0] y = f(x) принимает наибольшее значение?

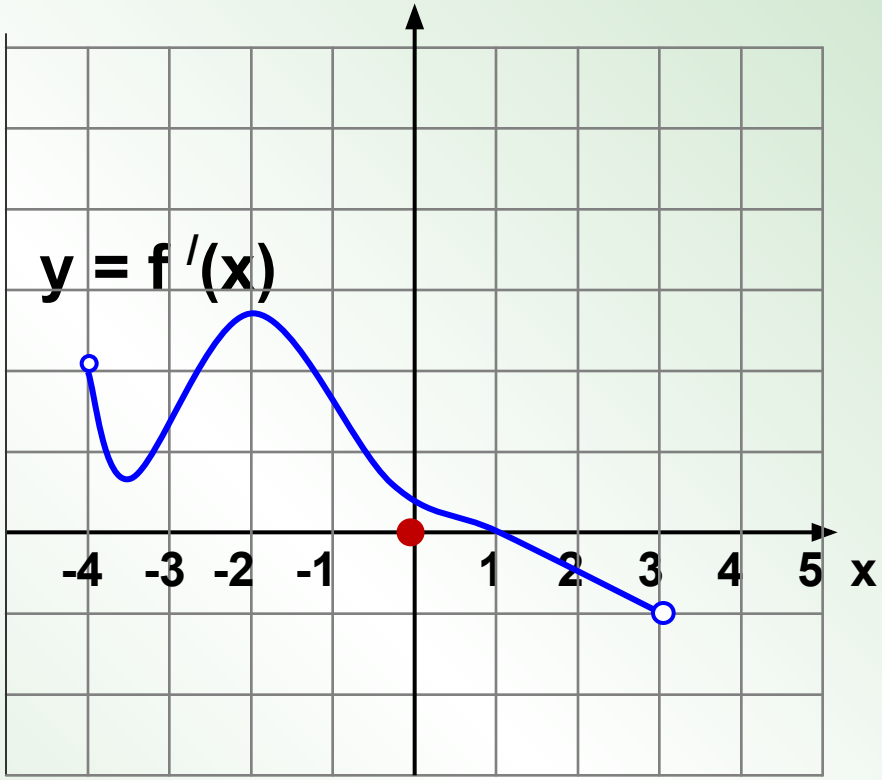

На рисунке изображен график производной функции $y = f'(x)$, заданной на промежутке (- 5; 5). Исследуйте функцию $y = f(x)$ на монотонность и укажите число ее промежутков убывания.

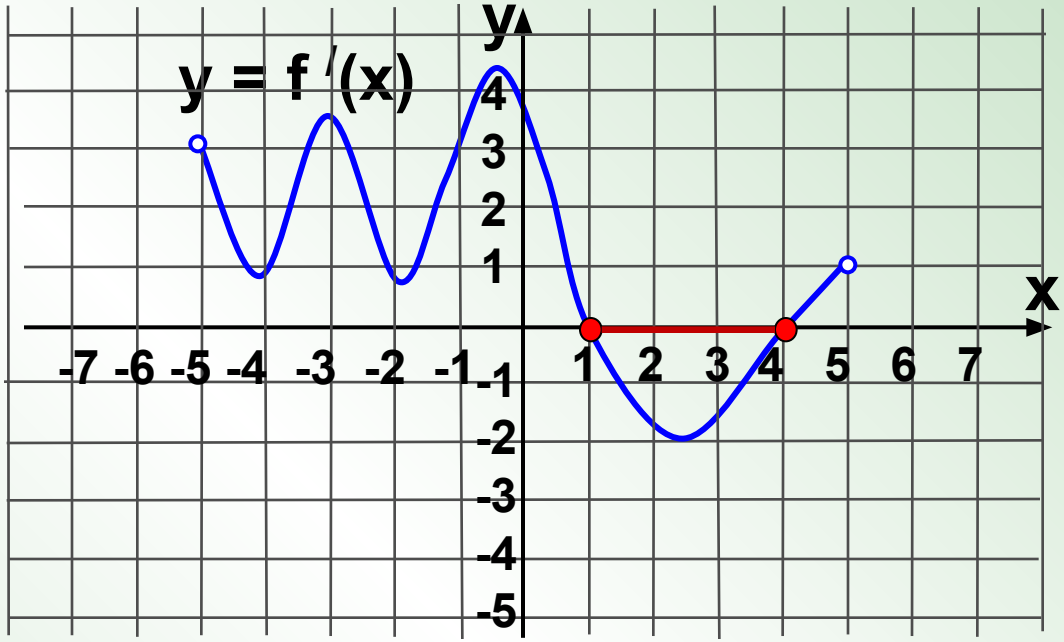

Функция y = f(x) определена на промежутке (- 6; 3). На рисунке изображен график ее производной. Найдите количество таких чисел xi, что касательная к графику функции в точке xi параллельна прямой y = -2x+5.

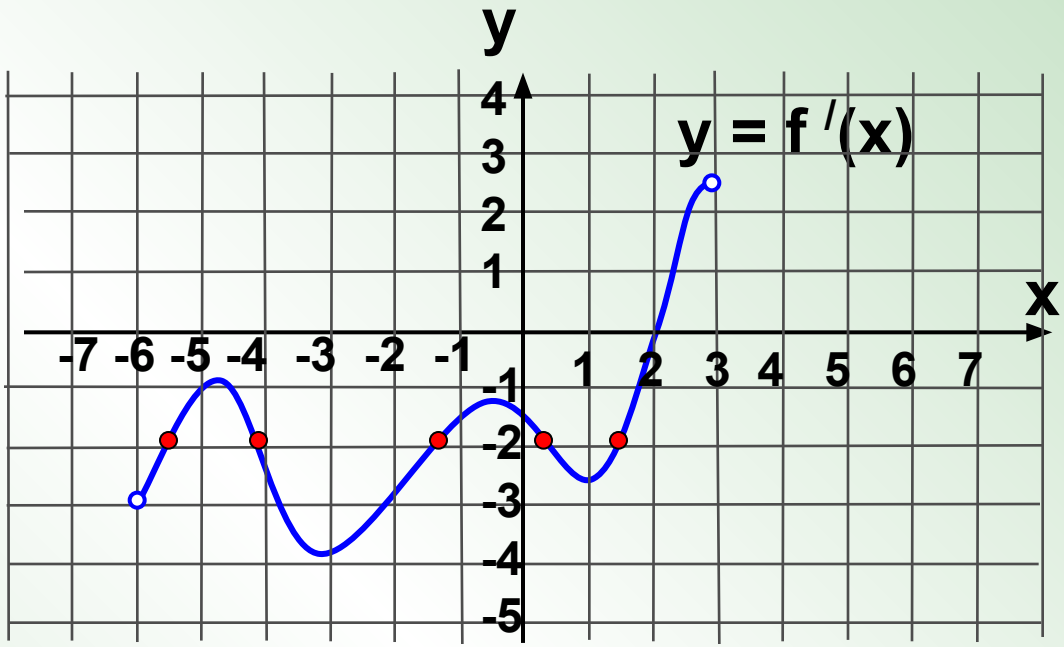

На рисунке изображён график функции f(x), определённой на промежутке [-5;5). Определите количество целых чисел xi, таких, что f'(xi) отрицательно.

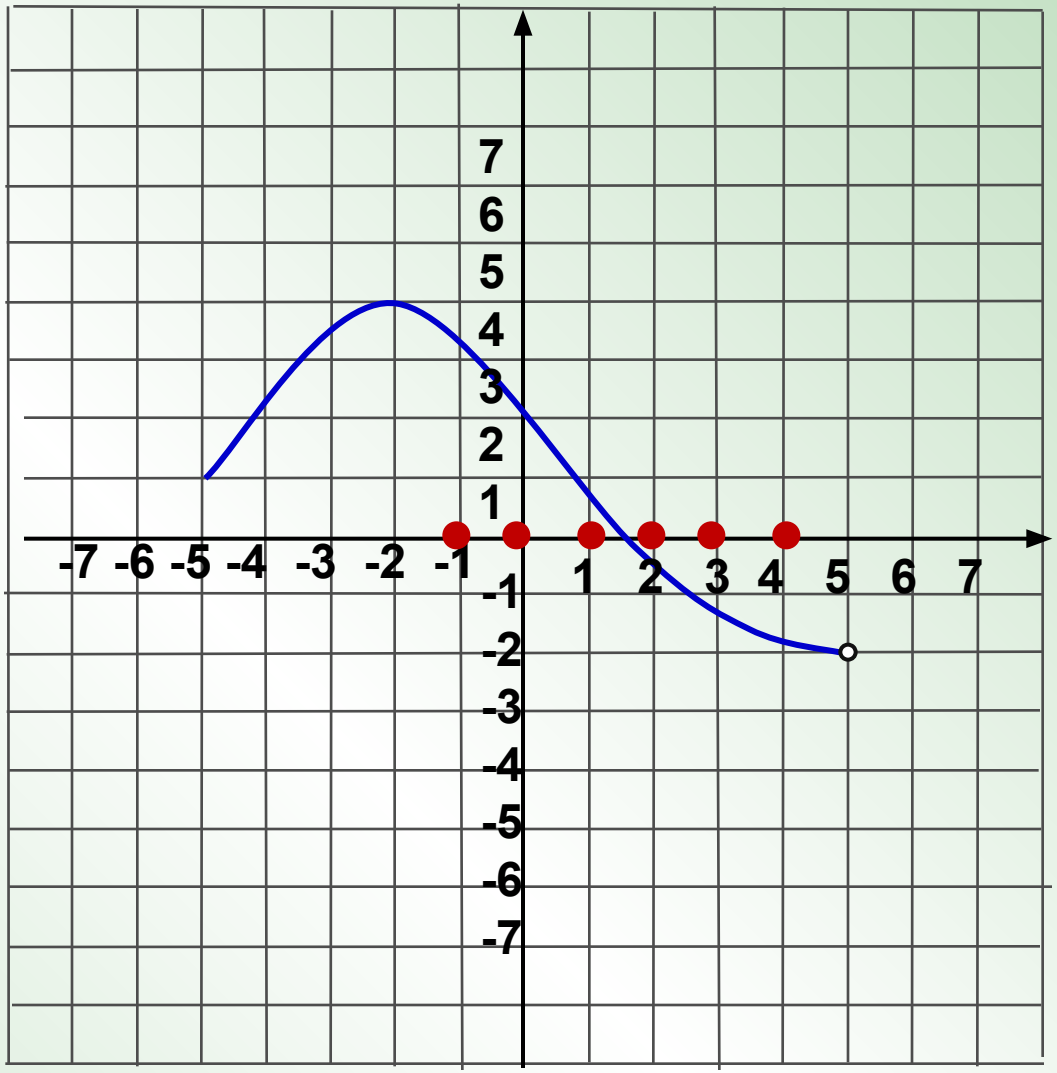

Функция задана графиком. Найдите количество точек, в которых касательная к графику функции параллельна прямой y=12.

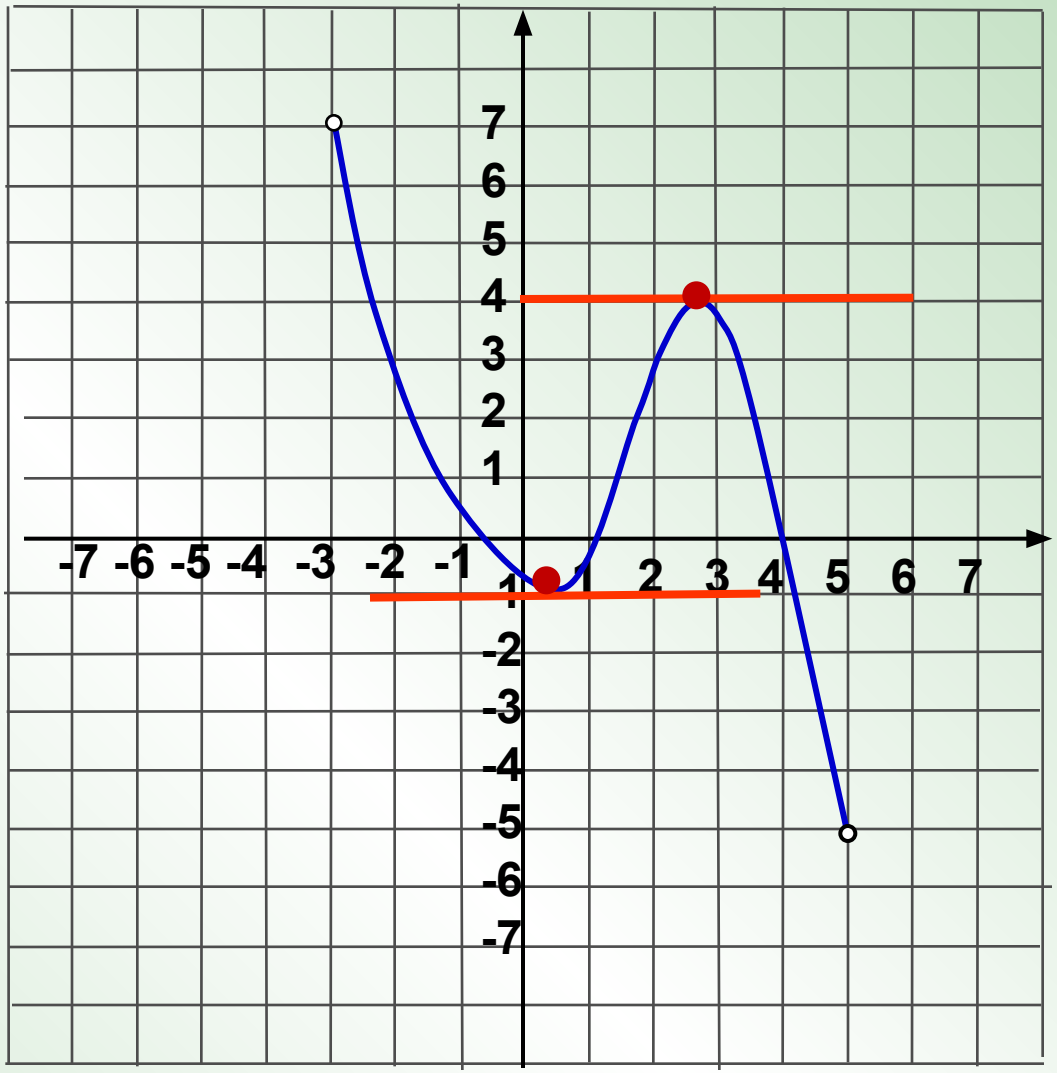

В какой из указанных точек производная функции,
график которой изображен на рисунке, отрицательна?

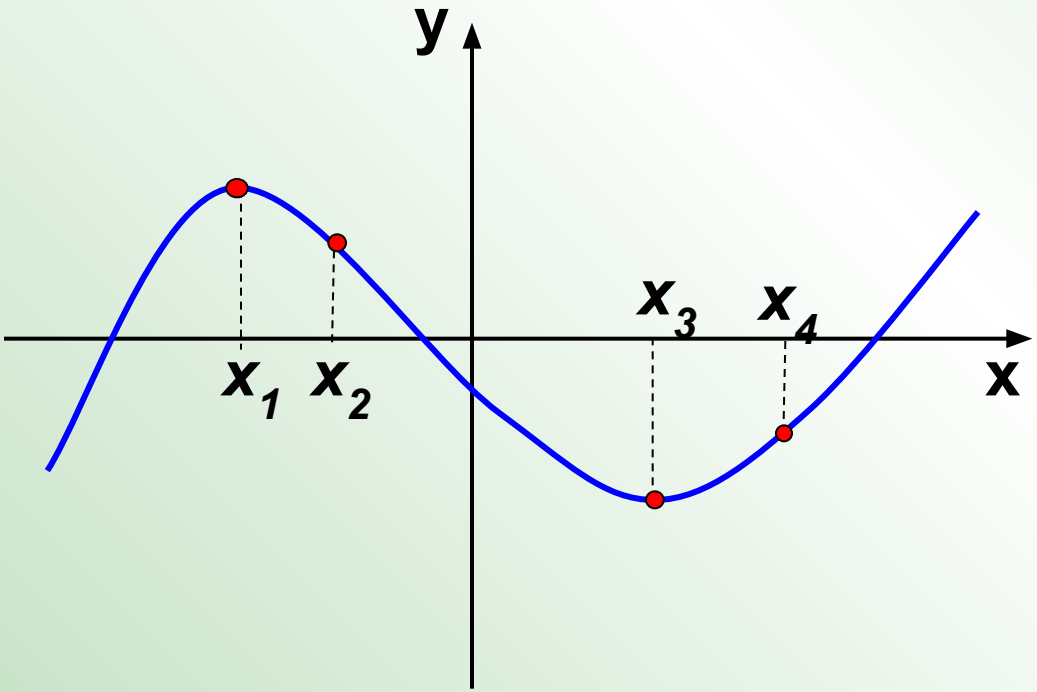

На рисунке изображены прямые , являющиеся касательными к графику функции $y = f(x)$. Определите количество неположительных чисел среди значений производной $y = f'(x)$.

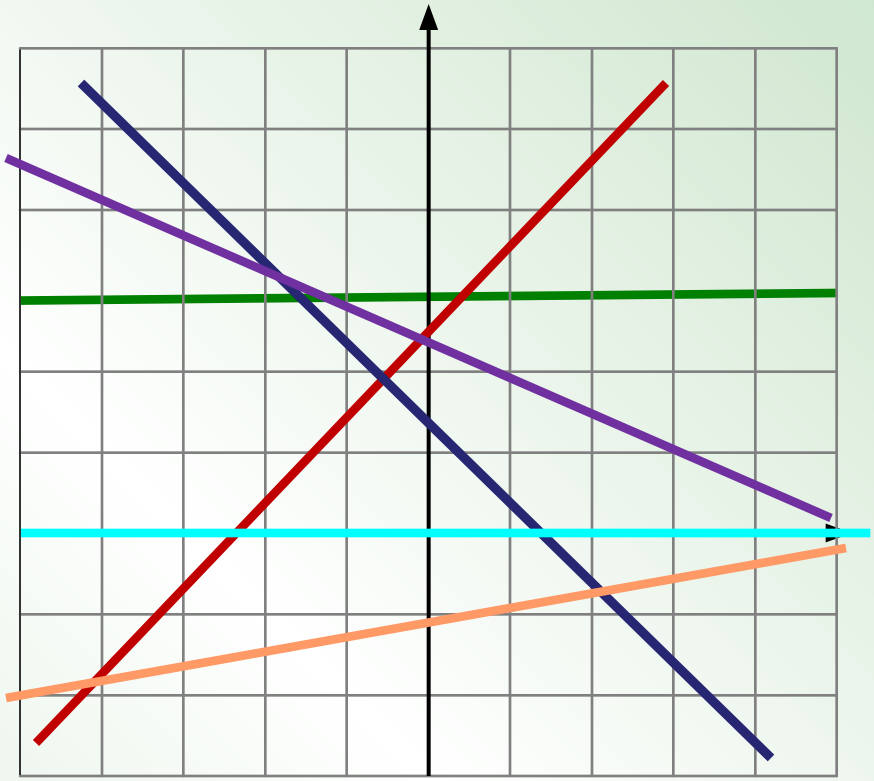

Непрерывная функция y = f(x) задана на отрезке [a;b].
На рисунке изображен график её производной. В ответе укажите количество точек экстремума, количество точек минимума.

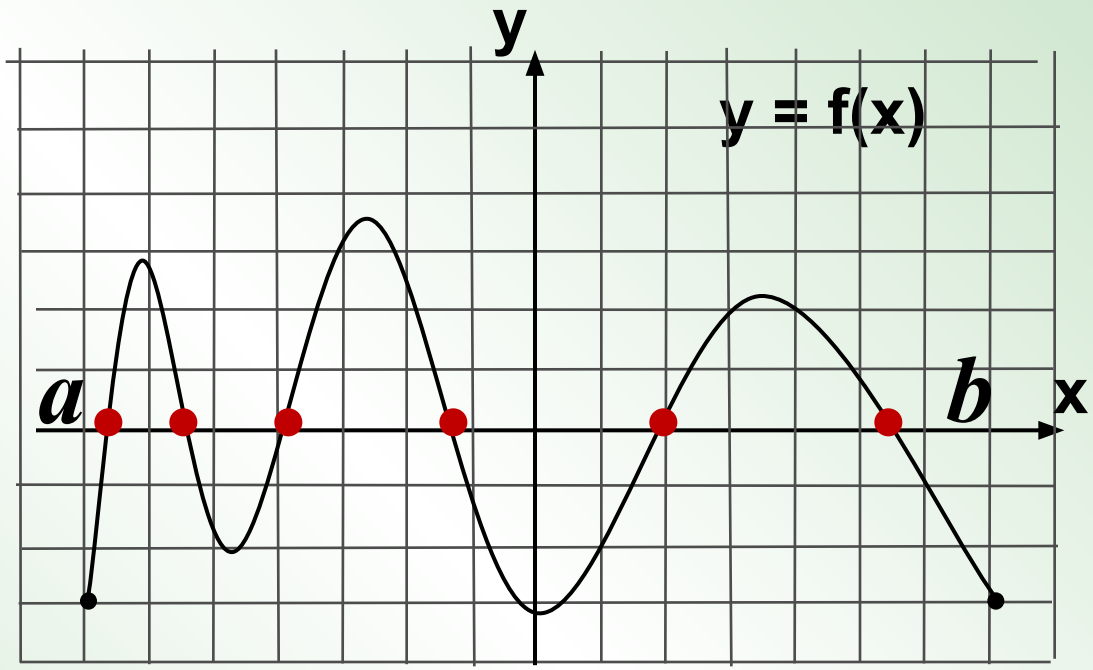

На рисунке изображен график функции y =f(x) и касательная к нему в точке с абсциссой x_0.
Найдите значение производной в точке x_0.

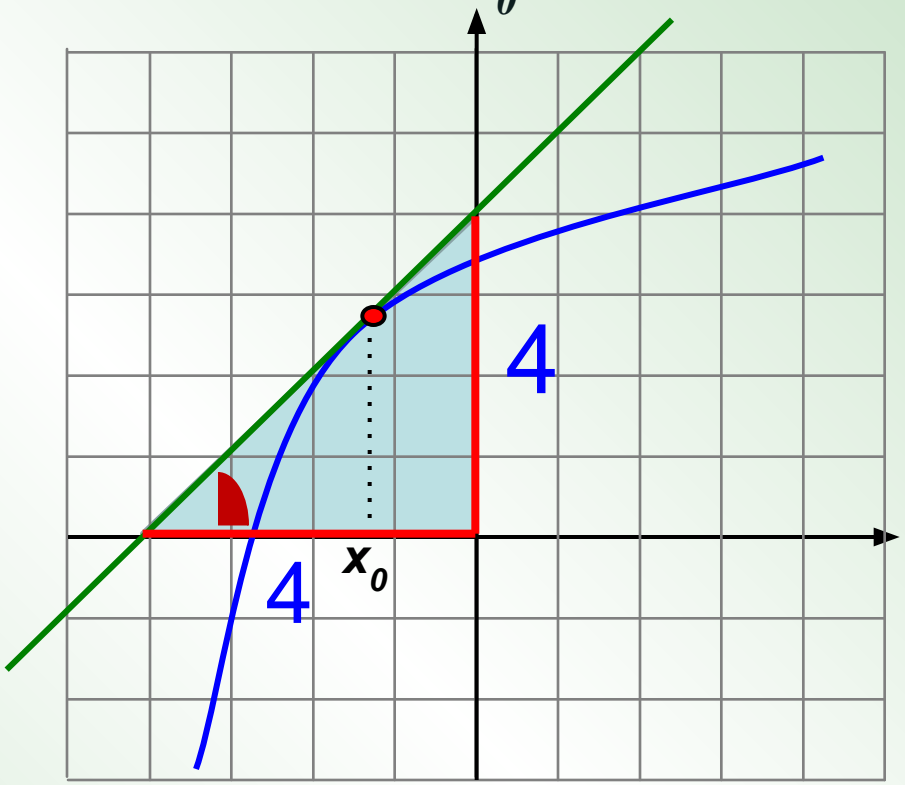

Угол наклона касательной с осью Ox острый, значит k >o.
Из прямоугольного треугольника находим tgα = 4 : 4 =1. Значит, k= 1.

На рисунке изображен график функции y =f(x) и касательная к нему в точке с абсциссой x_0.
Найдите значение производной в точке x_0.

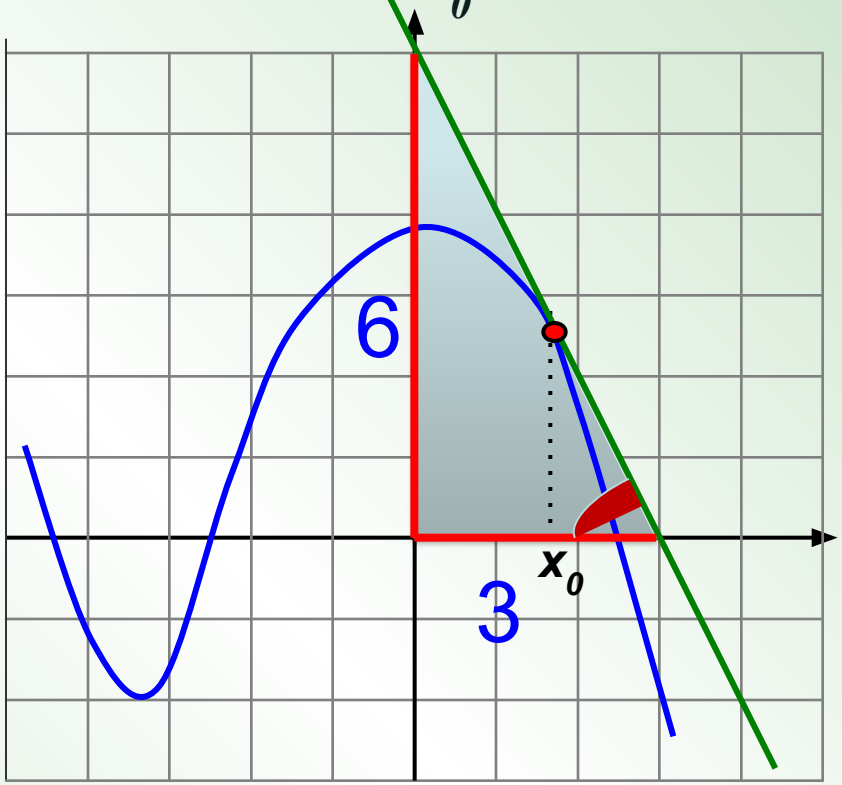

Угол наклона касательной с осью Ox тупой, значит k < o.
Из прямоугольного треугольника находим tgα = 6 : 3 =2. Значит, k= -2

На рисунке изображен график производной функции y =f(x), заданной на промежутке [-4;5]. Найдите промежутки возрастания функции y =f(x).В ответе укажите длину наибольшего из них.

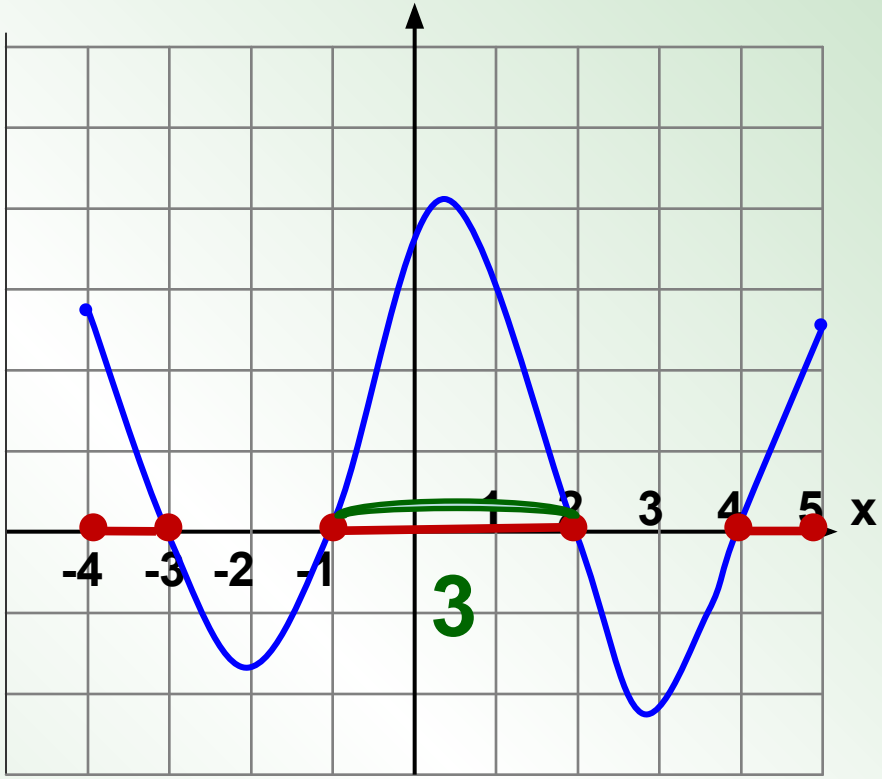

Диагностическая работа №1.

1.1	1.2	1.3	1.4	1.5	1.6	1.7	1.8	1.9	1.10	1.11	1.12	1.13	1.14	1.15	1.16	1.17	1.18
3	1,25	- 2	- 0,25	0,5	5	7	7	-3	-3	1	-7	5	2	-1	1,5	2	-33

Диагностическая работа №2.

2.1	2.2	2.3	2.4	2.5	2.6	2.7	2.8	2.9	2.10	2.11	2.12	2.13	2.14	2.15	2.16	2.17	2.18
1	0,75	-3	- 0,75	-0,4	1	8	8	-2	3	1	1	3	7	-1	4	-1	-4,5