

Консервативные методы лечения в гинекологии

1. Консервативные методы лечения понятия, виды
2. Лечение – охранительный режим, диета
3. Лечение манипуляции в гинекологии
 - Лечение теплом и холодом
 - Влагалищные спринцевания
 - Лечение тампонами
 - Влагалищные ванны
 - Влагалищные присыпки
4. Иммунотерапия
 - Специфическая
 - Неспецифическая
5. Тканевая терапия, ферментные препараты
6. Переливание крови

7. Медикаментозное лечение

- Кровоостанавливающие препараты
- Обезболивающие препараты
- Антимикробная терапия
- Гормонотерапия

8. Физиотерапия

- Естественными факторами
- Искусственными факторами

9. Лечебная гимнастика и массаж

10. Лучевая терапия

- Внутриполостная
- Дистанционная

1. Особенности этики, деонтологии при лечении и уходе за гинекологическими больными

Лечебные манипуляции в гинекологии

Лечение
Холодом
и
Теплом

Влагалищные
присыпки

Влагалищные
спринцевания

Лечение
тампонами

Влагалищные
ванночки

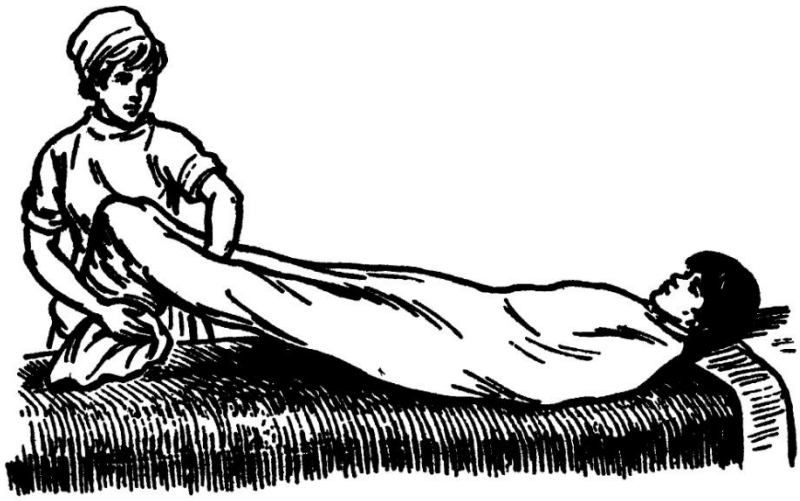

Спринцевание.

Это метод местного воздействия на слизистую оболочку влагалища, влагалищной части шейки матки и рефлекторного воздействия на матку.

Цель метода – растворение и вымывание патологического секрета, дезинфекция влагалища, лекарственное воздействие на слизистую. Теплое воздействие, способствующее рассасыванию инфильтратов в клетчатке малого таза.

Показания: Кольпит, эндоцервицит, эрозия шейки матки, хроническое воспаление придатков, хронический спаечный пельвиопериотонит,

Противопоказания: Маточные кровотечения, острые воспалительные процессы половых органов, беременность, менструация.

Влагалищные орошение и души

Отличаются от спринцевания большей длительностью процедуры и большим количеством жидкости

Лечение тампонами

Цель: Местное воздействие на слизистую влагалища, влагалищной части шейки матки.

Показания: цервицит, истинная эрозия, кольпит и параметрит

Влагалищные ванночки

Показания: кольпит, цервицит. Во введенное во влагалище створчатое зеркало вливают лечебный раствор. Продолжительность 10-15 мин.

Влагалищные присыпки.

Показания: трихомонадные кольпиты. Присыпку применяют после обработки влагалища тампонами с фурациллином. Присыпают порошок при помощи резиновой груши. Применяют смесь осарсола с борной кислотой и глюкозой.

Иммунотерапия

Специфическая

Лечение
сывороткой

Лечение
вакцинами

Неспецифическая

Аутогемотерапия



ГЕРПЕС И ЦИТОМЕГАЛИЯ
ВИРУСНЫЕ ГЕПАТИТЫ В, С, D
ХЛАМИДИОЗ, МИКОПЛАЗМОЗ
УРЕАПЛАЗМОЗ
УРОГЕНИТАЛЬНЫЕ И
БРОНХОЛЕГОННЫЕ ИНФЕКЦИИ
ПИЕЛОНЕФРИТ,
ГЛОМЕРУЛОНЕФРИТ
ДИСБАКТЕРИОЗ
ЭНДОМЕТРИОЗ И
ВУЛЬВОВАГИНИТ
МЕНИНГИТЫ
КАНДИДОЗ
ГРИПП И ОРВИ

СУППОЗИТОРИИ И МАЗЬ
ВИФЕРОН®
ИНТЕРФЕРОН ЧЕЛОВЕЧЕСКИЙ РЕКОМБИНАНТНЫЙ АЛЬФА-2

- Препарат разрешен к применению у беременных женщин и новорожденных детей
- Не вызывает побочных эффектов, имеет минимум противопоказаний и хорошо совместим с другими лекарствами
- Эффективность подтверждена ведущими клиницистами

Производитель ООО «ФЕРОН»
Лицензия № 24/052/2001
Регистрационный номер Р 000017/01-2000
123008, Москва, ул. Гамалеи, 18, корп.А
ГУ НИИ эпидемиологии и микробиологии им.Гамалеи РАМН
Тел./факс: (095) 193-3060, 193-5558, 190-7656
E-mail: viferon@rol.ru www.viferon.com

Официальный дистрибьютор
Тел./факс: (095) 193-4332, 480-7883, (812) 327-5213
E-mail: biointer@mtu-net.ru

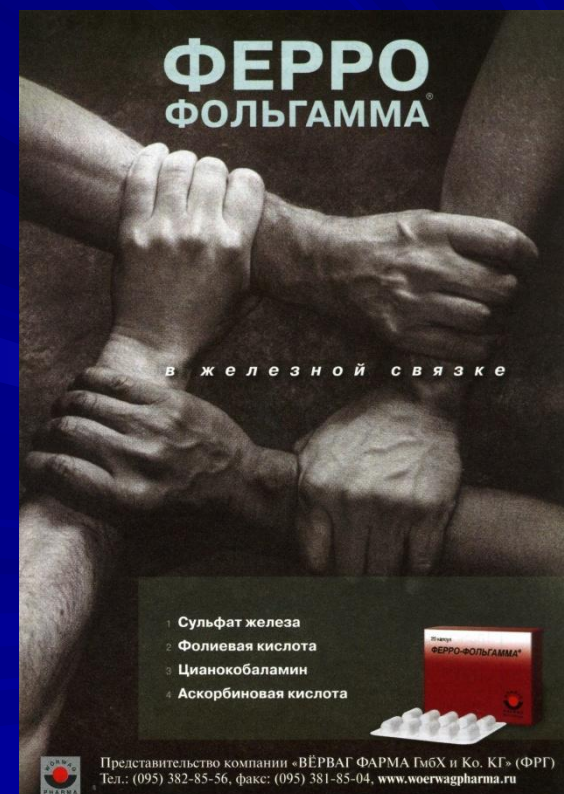

**ФЕРО
ФОЛЬГАММА®**

в железной связке

- 1 Сульфат железа
- 2 Фолиевая кислота
- 3 Цианокобаламин
- 4 Аскорбиновая кислота

Представительство компании «ВЕРВАГ ФАРМА ГмбХ и Ко. КГ» (ФРГ)
Тел.: (095) 382-85-56, факс: (095) 381-85-04, www.woerwagpharma.ru

Феррум Лек®

Железо (III) - гидроксид полимальтозный комплекс

Отличное железо

Ferrum

▲ Отличное
от солей
железа

▲ Отличная
переносимость

▲ Отличный
вкус



ФОРМЫ ВЫПУСКА:

● Сироп 50 мг/5 мл - 100 мл

● Жевательные таблетки 100 мг № 30

**ЭФФЕКТИВНОЕ ЛЕЧЕНИЕ
И ПРОФИЛАКТИКА
ДЕФИЦИТА ЖЕЛЕЗА
И ВЫСОКИЙ КОМПЛАЙЕНС
У ДЕТЕЙ И ВЗРОСЛЫХ**

Гинекологи рекомендуют
прием Ферюльса во время
менструального цикла

РАНВАХУ

список для практикующих врачей

Сорбифер® Дурулес®



**ОПТИМАЛЬНЫЙ
препарат
для лечения
железодефицитной
анемии**

- ✓ высокая физиологичность
- ✓ оптимальное содержание Fe²⁺
- ✓ быстрый клинический эффект
- ✓ хорошая переносимость
- ✓ высокая экономичность



Регистрационное удостоверение П № 011414/01-1999 от 29.09.99

Представительство АО «Фармацевтический завод ЭГИС»
(Венгрия), Москва: 123376 Москва, ул. Красная Пресня, 1-7
Тел.: (095) 363-3966, факс (095) 956-2229
<http://www.egis.ru>, e-mail: moscow@egis.ru

Региональные представительства:
Санкт-Петербург: (812) 444-1391
Ростов-на-Дону: (8632) 64-6850
Новосибирск: (3832) 16-6533

ФЕРРО-ФОЛЬГАММА®

Лечение и профилактика
железодефицитной анемии

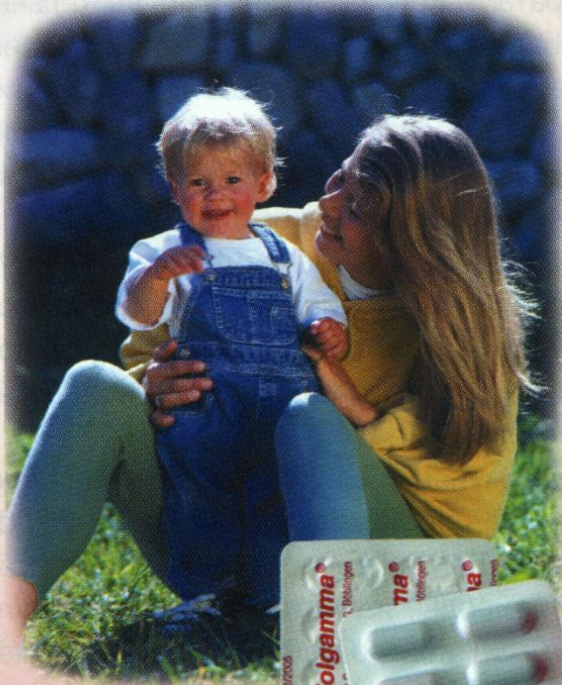

Сульфат железа - 100 мг
Цианокобаламин - 10 мкг
Фолиевая кислота - 5 мг
Аскорбиновая кислота - 100 мг



Ферретаб®

Незаменимый комплексный препарат
для профилактики и терапии железодефицитных состояний

Ферретаб®

Всем, у кого железодефицитные состояния являются следствием:

- беременности
- длительных и частых кровопотерь
- нарушений всасывания железа
- неполноценного питания
- быстрого роста организма

Ферретаб®

Быстро восстанавливает
уровень гемоглобина

Ферретаб®

Идеальная
комбинация железа
и фолиевой кислоты
обеспечивает
нормальное течение
беременности

Ферретаб®

Не раздражает
слизистую желудка

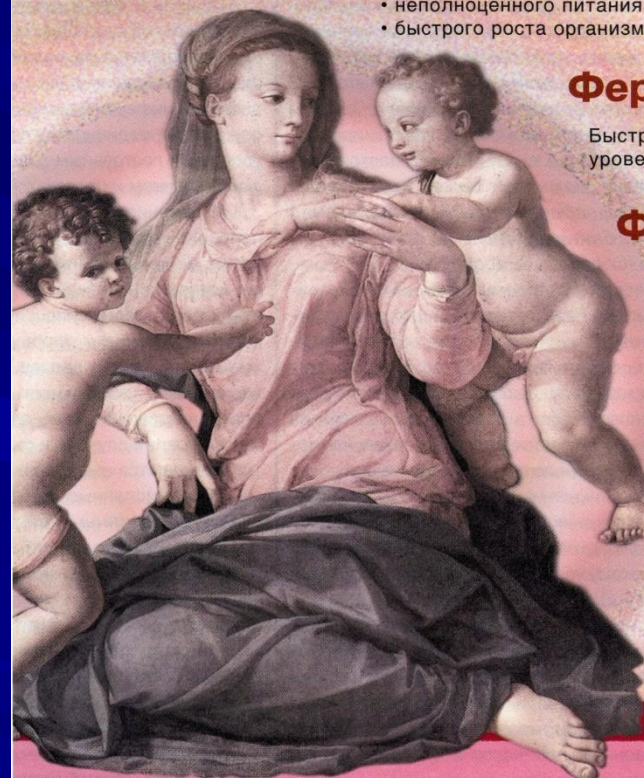

LANNACHER

Тканевая терапия

```
graph TD; A[Тканевая терапия] --> B[Ткани животного происхождения]; A --> C[Ферментные препараты]; A --> D[Ткани растительного происхождения];
```

**Ткани
животного
происхождения**

**Ферментные
препараты**

**Ткани
растительного
происхождения**

Ферментные препараты

Химотрипсин,
Липаза.

способствуют разжижению
экссудата

Обладают протеолитическим
свойством

**Ткани
растительного
происхождения**

Алоэ, ФиБС
Гумизоль
активируют обмен веществ
увеличивают сопротивляемость
организма

Медикаментозное лечение

1. Кровоостанавливающие средства

- Сокращающие матку средства
- Препараты задней доли гипофиза
- Средства, повышающие свертываемость

2. Обезболивающие средства

- Наркотические анальгетики
- Ненаркотические анальгетики

НОВОЕ КОМБИНИРОВАННОЕ СРЕДСТВО
ДЛЯ ЛЕЧЕНИЯ ГОЛОВНОЙ БОЛИ НАПРЯЖЕНИЯ

НО-ШПАЛГИН®
СОДЕРЖИТ НО-ШПУ

РАБОТАЕТ
С ГОЛОВОЙ

12 таблеток

НО-ШПАЛГИН®
(NO-SPALGIN®)

sanofi-synthelabo

Per 30, 60, 90, 120, 180, 270, 360, 450, 540, 630, 720, 810, 900, 1080, 1260, 1440, 1620, 1800, 1980, 2160, 2340, 2520, 2700, 2880, 3060, 3240, 3420, 3600, 3780, 3960, 4140, 4320, 4500, 4680, 4860, 5040, 5220, 5400, 5580, 5760, 5940, 6120, 6300, 6480, 6660, 6840, 7020, 7200, 7380, 7560, 7740, 7920, 8100, 8280, 8460, 8640, 8820, 9000, 9180, 9360, 9540, 9720, 9900, 10080, 10260, 10440, 10620, 10800, 10980, 11160, 11340, 11520, 11700, 11880, 12060, 12240, 12420, 12600, 12780, 12960, 13140, 13320, 13500, 13680, 13860, 14040, 14220, 14400, 14580, 14760, 14940, 15120, 15300, 15480, 15660, 15840, 16020, 16200, 16380, 16560, 16740, 16920, 17100, 17280, 17460, 17640, 17820, 18000, 18180, 18360, 18540, 18720, 18900, 19080, 19260, 19440, 19620, 19800, 19980, 20160, 20340, 20520, 20700, 20880, 21060, 21240, 21420, 21600, 21780, 21960, 22140, 22320, 22500, 22680, 22860, 23040, 23220, 23400, 23580, 23760, 23940, 24120, 24300, 24480, 24660, 24840, 25020, 25200, 25380, 25560, 25740, 25920, 26100, 26280, 26460, 26640, 26820, 27000, 27180, 27360, 27540, 27720, 27900, 28080, 28260, 28440, 28620, 28800, 28980, 29160, 29340, 29520, 29700, 29880, 30060, 30240, 30420, 30600, 30780, 30960, 31140, 31320, 31500, 31680, 31860, 32040, 32220, 32400, 32580, 32760, 32940, 33120, 33300, 33480, 33660, 33840, 34020, 34200, 34380, 34560, 34740, 34920, 35100, 35280, 35460, 35640, 35820, 36000, 36180, 36360, 36540, 36720, 36900, 37080, 37260, 37440, 37620, 37800, 37980, 38160, 38340, 38520, 38700, 38880, 39060, 39240, 39420, 39600, 39780, 39960, 40140, 40320, 40500, 40680, 40860, 41040, 41220, 41400, 41580, 41760, 41940, 42120, 42300, 42480, 42660, 42840, 43020, 43200, 43380, 43560, 43740, 43920, 44100, 44280, 44460, 44640, 44820, 45000, 45180, 45360, 45540, 45720, 45900, 46080, 46260, 46440, 46620, 46800, 46980, 47160, 47340, 47520, 47700, 47880, 48060, 48240, 48420, 48600, 48780, 48960, 49140, 49320, 49500, 49680, 49860, 50040, 50220, 50400, 50580, 50760, 50940, 51120, 51300, 51480, 51660, 51840, 52020, 52200, 52380, 52560, 52740, 52920, 53100, 53280, 53460, 53640, 53820, 54000, 54180, 54360, 54540, 54720, 54900, 55080, 55260, 55440, 55620, 55800, 55980, 56160, 56340, 56520, 56700, 56880, 57060, 57240, 57420, 57600, 57780, 57960, 58140, 58320, 58500, 58680, 58860, 59040, 59220, 59400, 59580, 59760, 59940, 60120, 60300, 60480, 60660, 60840, 61020, 61200, 61380, 61560, 61740, 61920, 62100, 62280, 62460, 62640, 62820, 63000, 63180, 63360, 63540, 63720, 63900, 64080, 64260, 64440, 64620, 64800, 64980, 65160, 65340, 65520, 65700, 65880, 66060, 66240, 66420, 66600, 66780, 66960, 67140, 67320, 67500, 67680, 67860, 68040, 68220, 68400, 68580, 68760, 68940, 69120, 69300, 69480, 69660, 69840, 70020, 70200, 70380, 70560, 70740, 70920, 71100, 71280, 71460, 71640, 71820, 72000, 72180, 72360, 72540, 72720, 72900, 73080, 73260, 73440, 73620, 73800, 73980, 74160, 74340, 74520, 74700, 74880, 75060, 75240, 75420, 75600, 75780, 75960, 76140, 76320, 76500, 76680, 76860, 77040, 77220, 77400, 77580, 77760, 77940, 78120, 78300, 78480, 78660, 78840, 79020, 79200, 79380, 79560, 79740, 79920, 80100, 80280, 80460, 80640, 80820, 81000, 81180, 81360, 81540, 81720, 81900, 82080, 82260, 82440, 82620, 82800, 82980, 83160, 83340, 83520, 83700, 83880, 84060, 84240, 84420, 84600, 84780, 84960, 85140, 85320, 85500, 85680, 85860, 86040, 86220, 86400, 86580, 86760, 86940, 87120, 87300, 87480, 87660, 87840, 88020, 88200, 88380, 88560, 88740, 88920, 89100, 89280, 89460, 89640, 89820, 90000, 90180, 90360, 90540, 90720, 90900, 91080, 91260, 91440, 91620, 91800, 91980, 92160, 92340, 92520, 92700, 92880, 93060, 93240, 93420, 93600, 93780, 93960, 94140, 94320, 94500, 94680, 94860, 95040, 95220, 95400, 95580, 95760, 95940, 96120, 96300, 96480, 96660, 96840, 97020, 97200, 97380, 97560, 97740, 97920, 98100, 98280, 98460, 98640, 98820, 99000, 99180, 99360, 99540, 99720, 99900, 100080, 100260, 100440, 100620, 100800, 100980, 101160, 101340, 101520, 101700, 101880, 102060, 102240, 102420, 102600, 102780, 102960, 103140, 103320, 103500, 103680, 103860, 104040, 104220, 104400, 104580, 104760, 104940, 105120, 105300, 105480, 105660, 105840, 106020, 106200, 106380, 106560, 106740, 106920, 107100, 107280, 107460, 107640, 107820, 108000, 108180, 108360, 108540, 108720, 108900, 109080, 109260, 109440, 109620, 109800, 110000, 110200, 110400, 110600, 110800, 111000, 111200, 111400, 111600, 111800, 112000, 112200, 112400, 112600, 112800, 113000, 113200, 113400, 113600, 113800, 114000, 114200, 114400, 114600, 114800, 115000, 115200, 115400, 115600, 115800, 116000, 116200, 116400, 116600, 116800, 117000, 117200, 117400, 117600, 117800, 118000, 118200, 118400, 118600, 118800, 119000, 119200, 119400, 119600, 119800, 120000, 120200, 120400, 120600, 120800, 121000, 121200, 121400, 121600, 121800, 122000, 122200, 122400, 122600, 122800, 123000, 123200, 123400, 123600, 123800, 124000, 124200, 124400, 124600, 124800, 125000, 125200, 125400, 125600, 125800, 126000, 126200, 126400, 126600, 126800, 127000, 127200, 127400, 127600, 127800, 128000, 128200, 128400, 128600, 128800, 129000, 129200, 129400, 129600, 129800, 130000, 130200, 130400, 130600, 130800, 131000, 131200, 131400, 131600, 131800, 132000, 132200, 132400, 132600, 132800, 133000, 133200, 133400, 133600, 133800, 134000, 134200, 134400, 134600, 134800, 135000, 135200, 135400, 135600, 135800, 136000, 136200, 136400, 136600, 136800, 137000, 137200, 137400, 137600, 137800, 138000, 138200, 138400, 138600, 138800, 139000, 139200, 139400, 139600, 139800, 140000, 140200, 140400, 140600, 140800, 141000, 141200, 141400, 141600, 141800, 142000, 142200, 142400, 142600, 142800, 143000, 143200, 143400, 143600, 143800, 144000, 144200, 144400, 144600, 144800, 145000, 145200, 145400, 145600, 145800, 146000, 146200, 146400, 146600, 146800, 147000, 147200, 147400, 147600, 147800, 148000, 148200, 148400, 148600, 148800, 149000, 149200, 149400, 149600, 149800, 150000, 150200, 150400, 150600, 150800, 151000, 151200, 151400, 151600, 151800, 152000, 152200, 152400, 152600, 152800, 153000, 153200, 153400, 153600, 153800, 154000, 154200, 154400, 154600, 154800, 155000, 155200, 155400, 155600, 155800, 156000, 156200, 156400, 156600, 156800, 157000, 157200, 157400, 157600, 157800, 158000, 158200, 158400, 158600, 158800, 159000, 159200, 159400, 159600, 159800, 160000, 160200, 160400, 160600, 160800, 161000, 161200, 161400, 161600, 161800, 162000, 162200, 162400, 162600, 162800, 163000, 163200, 163400, 163600, 163800, 164000, 164200, 164400, 164600, 164800, 165000, 165200, 165400, 165600, 165800, 166000, 166200, 166400, 166600, 166800, 167000, 167200, 167400, 167600, 167800, 168000, 168200, 168400, 168600, 168800, 169000, 169200, 169400, 169600, 169800, 170000, 170200, 170400, 170600, 170800, 171000, 171200, 171400, 171600, 171800, 172000, 172200, 172400, 172600, 172800, 173000, 173200, 173400, 173600, 173800, 174000, 174200, 174400, 174600, 174800, 175000, 175200, 175400, 175600, 175800, 176000, 176200, 176400, 176600, 176800, 177000, 177200, 177400, 177600, 177800, 178000, 178200, 178400, 178600, 178800, 179000, 179200, 179400, 179600, 179800, 180000, 180200, 180400, 180600, 180800, 181000, 181200, 181400, 181600, 181800, 182000, 182200, 182400, 182600, 182800, 183000, 183200, 183400, 183600, 183800, 184000, 184200, 184400, 184600, 184800, 185000, 185200, 185400, 185600, 185800, 186000, 186200, 186400, 186600, 186800, 187000, 187200, 187400, 187600, 187800, 188000, 188200, 188400, 188600, 188800, 189000, 189200, 189400, 189600, 189800, 190000, 190200, 190400, 190600, 190800, 191000, 191200, 191400, 191600, 191800, 192000, 192200, 192400, 192600, 192800, 193000, 193200, 193400, 193600, 193800, 194000, 194200, 194400, 194600, 194800, 195000, 195200, 195400, 195600, 195800, 196000, 196200, 196400, 196600, 196800, 197000, 197200, 197400, 197600, 197800, 198000, 198200, 198400, 198600, 198800, 199000, 199200, 199400, 199600, 199800, 200000, 200200, 200400, 200600, 200800, 201000, 201200, 201400, 201600, 201800, 202000, 202200, 202400, 202600, 202800, 203000, 203200, 203400, 203600, 203800, 204000, 204200, 204400, 204600, 204800, 205000, 205200, 205400, 205600, 205800, 206000, 206200, 206400, 206600, 206800, 207000, 207200, 207400, 207600, 207800, 208000, 208200, 208400, 208600, 208800, 209000, 209200, 209400, 209600, 209800, 210000, 210200, 210400, 210600, 210800, 211000, 211200, 211400, 211600, 211800, 212000, 212200, 212400, 212600, 212800, 213000, 213200, 213400, 213600, 213800, 214000, 214200, 214400, 214600, 214800, 215000, 215200, 215400, 215600, 215800, 216000, 216200, 216400, 216600, 216800, 217000, 217200, 217400, 217600, 217800, 218000, 218200, 218400, 218600, 218800, 219000, 219200, 219400, 219600, 219800, 220000, 220200, 220400, 220600, 220800, 221000, 221200, 221400, 221600, 221800, 222000, 222200, 222400, 222600, 222800, 223000, 223200, 223400, 223600, 223800, 224000, 224200, 224400, 224600, 224800, 225000, 225200, 225400, 225600, 225800, 226000, 226200, 226400, 226600, 226800, 227000, 227200, 227400, 227600, 227800, 228000, 228200, 228400, 228600, 228800, 229000, 229200, 229400, 229600, 229800, 230000, 230200, 230400, 230600, 230800, 231000, 231200, 231400, 231600, 231800, 232000, 232200, 232400, 232600, 232800, 233000, 233200, 233400, 233600, 233800, 234000, 234200, 234400, 234600, 234800, 235000, 235200, 235400, 235600, 235800, 236000, 236200, 236400, 236600, 236800, 237000, 237200, 237400, 237600, 237800, 238000, 238200, 238400, 238600, 238800, 239000, 239200, 239400, 239600, 239800, 240000, 240200, 240400, 240600, 240800, 241000, 241200, 241400, 241600, 241800, 242000, 242200, 242400, 242600, 242800, 243000, 243200, 243400, 243600, 243800, 244000, 244200, 244400, 244600, 244800, 245000, 245200, 245400, 245600, 245800, 246000, 246200, 246400, 246600, 246800, 247000, 247200, 247400, 247600, 247800, 248000, 248200, 248400, 248600, 248800, 249000, 249200, 249400, 249600, 249800, 250000, 250200, 250400, 250600, 250800, 251000, 251200, 251400, 251600, 251800, 252000, 252200, 252400, 252600, 252800, 253000, 253200, 253400, 253600, 253800, 254000, 254200, 254400, 254600, 254800, 255000, 255200, 255400, 255600, 255800, 256000, 256200, 256400, 256600, 256800, 257000, 257200, 257400, 257600, 257800, 258000, 258200, 258400, 258600, 258800, 259000, 259200, 259400, 259600, 259800, 260000, 260200, 260400, 260600, 260800, 261000, 261200, 261400, 261600, 261800, 262000, 262200, 262400, 262600, 262800, 263000, 263200, 263400, 263600, 263800, 264000, 264200, 264400, 264600, 264800, 265000, 265200, 265400, 265600, 265800, 266000, 266200, 266400, 266600, 266800, 267000, 267200, 267400, 267600, 267800, 268000, 268200, 268400, 268600, 268800, 269000, 269200, 269400, 269600, 269800, 270000, 270200, 270400, 270600, 270800, 271000, 271200, 271400, 271600, 271800, 272000, 272200, 272400, 272600, 272800, 273000, 273200, 273400, 273600, 273800, 274000, 274200, 274400, 274600, 274800, 275000, 275200, 275400, 275600, 275800, 276000, 276200, 276400, 276600, 276800, 277000, 277200, 277400, 277600, 277800, 278000, 278200, 278400, 278600, 278800, 279000, 279200, 279400, 279600, 279800, 280000, 280200, 280400, 280600, 280800, 281000, 281200, 281400, 281600, 281800, 282000, 282200, 282400, 282600, 282800, 283000, 283200, 283400, 283600, 283800, 284000, 284200, 284400, 284600, 284800, 285000, 285200, 285400, 285600, 285800, 286000, 286200, 286400, 286600, 286800, 287000, 287200, 287400, 287600, 287800, 288000, 288200, 288400, 288600, 288800, 289000, 289200, 289400, 289600, 289800, 290000, 290200, 290400, 290600, 290800, 291000, 291200, 291400, 291600, 291800, 292000, 292200, 292400, 292600, 292800, 293000, 293200, 293400, 293600, 293800, 294000, 294200, 294400, 294600, 294800, 295000, 295200, 295400, 295600, 295800, 296000, 296200, 296400, 296600, 296800, 297000, 297200, 297400, 297600, 297800, 298000, 298200, 298400, 298600, 298800, 299000, 299200, 299400, 299600, 299800, 300000, 300200, 300400, 300600, 300800, 301000, 301200, 301400, 301600, 301800, 302000, 3022

Антимикробная терапия

Антибиотики

Противопаразитарные

Противогрибковые

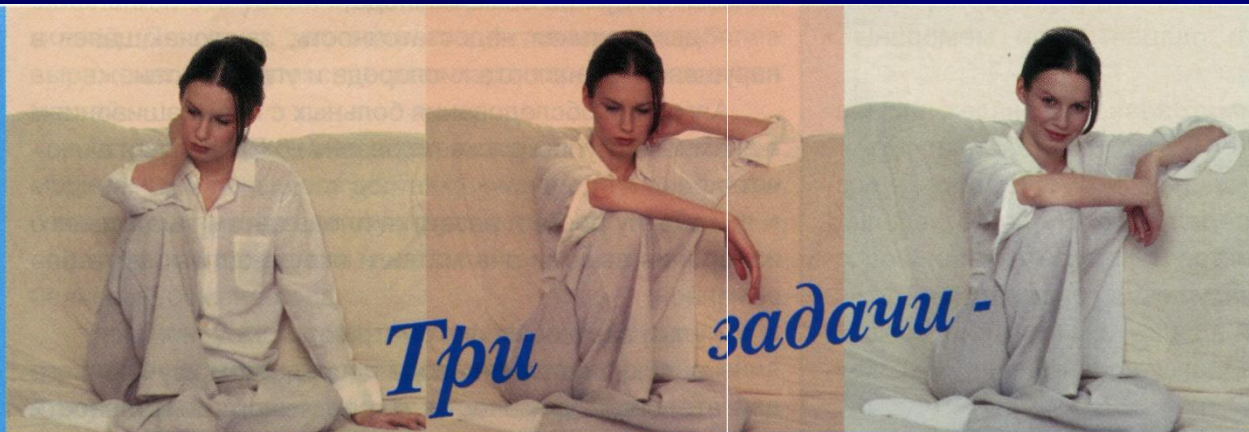

Три задачи -



противобактериальный

противопротозойный

противогрибковый

Одно решение!

Комбинированный препарат для интравагинального применения.

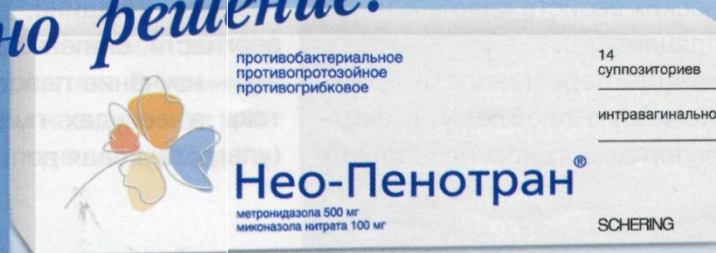

Макмирор®

нифуратель

И Макмирор Комплекс®

нифуратель + нистатин

Системное и местное лечение
вульвовагинитов смешанной
этиологии и инфекций
урогенитального тракта

Лечение без рецидивов!



АЗИТРАЛ

(Азитромицин капсулы 250 мг)

ТРИ ВЕРНЫХ ШАГА

- ИНФЕКЦИИ ВЕРХНИХ ОТДЕЛОВ ДЫХАТЕЛЬНЫХ ПУТЕЙ И ЛОР-ОРГАНОВ
- ИНФЕКЦИИ НИЖНИХ ОТДЕЛОВ ДЫХАТЕЛЬНЫХ ПУТЕЙ
- ИНФЕКЦИИ УРОГЕНИТАЛЬНОГО ТРАКТА
- ИНФЕКЦИИ КОЖИ И МЯГКИХ ТКАНЕЙ



SHREYA
LIFE SCIENCES

СОЮЗНИК ВАШЕГО ЗДОРОВЬЯ

МИКОСИСТ®

флуконазол

капсулы 50, 100, 150 мг;
раствор для инфузии 200 мг/100 мл

Высокоэффективное средство
для лечения и профилактики
кандидозного
вульвовагинита

Широкий спектр
противогрибковой
активности

Минимальное
количество
рецидивов

Безопасность
и удобство
применения

Одобен и
рекомендован
ведущими
клиническими
центрами

Широкая гамма
преимуществ



ГЕДЕОН РИХТЕР А.О.
founded in 1907

Представительство Геден Рихтер А.О. в Москве:
123242 Москва, ул. Красная Пресня, 1-7
тел. (095) 363-3950, факс (095) 363-3949
e-mail: cent@g-richter.ru; www.g-richter.ru
телефон «горячей линии» (095) 255-1050; e-mail: hotline@g-richter.ru

Гормонотерапия

Заместительная

Стимулирующая

Подавляющая

Дюфастон®
дидрогестерон



Аналог

природного

прогестерона

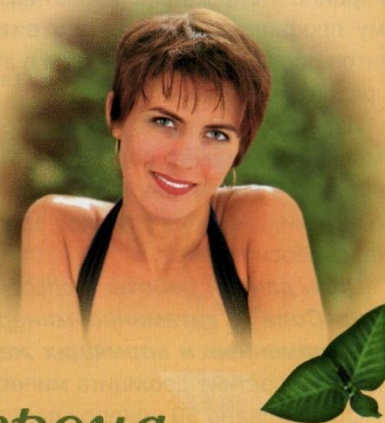

- Чистое прогестагенное действие
- Полностью лишен андрогенных и анаболических эффектов

- Показан во всех случаях недостаточности лютеиновой фазы
- Безопасен для матери и плода при длительном применении



**SOLVAY
PHARMA**

119991, Москва, ул. Вавилова, 24, 5 этаж
тел.: (095) 411-6911, факс: (095) 411-6910
info@solvay-pharma.ru
www.solvay-pharma.ru
www.climax.ru

Регистрационный номер - П №011987/01-2000

Заместительную гормонотерапию различают

Препараты женских
половых гормонов

Препараты мужских
половых гормонов

УТРОЖЕСТАН 100 мг

Натуральный микронизированный
прогестерон для перорального
и вагинального применения

Рег. №: П 01377/01-2002 от 26.02.2002



Максимум
эффективности¹
минимум гормонов²

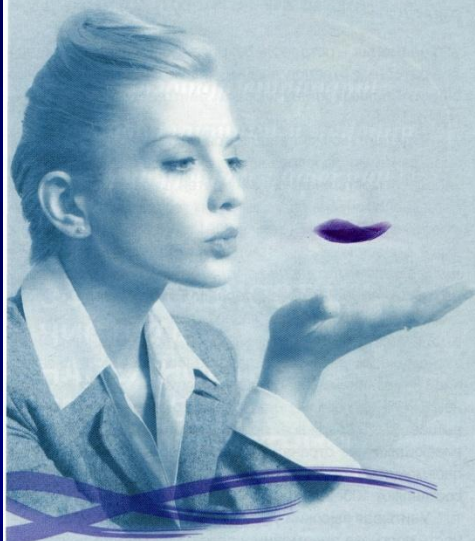

Чарозетта®
75 мкг дезогестрела



Состав: каждая таблетка содержит 0,075 мг дезогестрела
Показания: оральная контрацепция
Способ применения: с первого дня менструального цикла по одной таблетке в день без перерывов
Побочные эффекты: нерегулярные кровянистые выделения, акне, изменение настроения, болезненность молочных желез, тошнота, изменение массы тела, головная боль
Противопоказания: тромбоз, желтуха или тяжелое заболевание печени, опухоли, кровотечение из половых путей, причина которого не установлена, беременность, аллергия к любому из компонентов препарата Чарозетта®



Представительство компании Органон (Нидерланды)
125445, Москва, ул. Смольная, 24 Д,
тел.: (095) 960-2897, факс: (095) 960-2896
e-mail: info@organon.ru

НОВИНЕТ®

Дезогестрел 150 мкг, этинилэстрадиол 20 мкг
Монофазный микродозированный оральный контрацептив

С заботой о будущем!

- ОБЕСПЕЧИВАЕТ надежную контрацепцию
- Для юных и женщин старше 40 лет
- ОТЛИЧНО переносится



ГЕДЕОН РИХТЕР А О

123242, Москва, ул. Красная Пресня, 1-7
Тел.: (095) 363-39-50, Факс: (095) 363-39-49
E-mail: richtercenter@mtu-net.ru
<http://www.g-richter.ru>

Физиотерапия

```
graph TD; A[Физиотерапия] --> B[Естественные факторы]; A --> C[Искусственные факторы]; B --> B1[- Гидротерапия]; B --> B2[- Бальнеотерапия]; B --> B3[- Лечение грязями и грязеподобными веществами]; C --> C1[- Светолечение]; C --> C2[- Ультразвук]; C --> C3[- Электролечение];
```

Естественные факторы

- Гидротерапия
- Бальнеотерапия
- Лечение грязями и грязеподобными веществами

Искусственные факторы

- Светолечение
- Ультразвук
- Электролечение

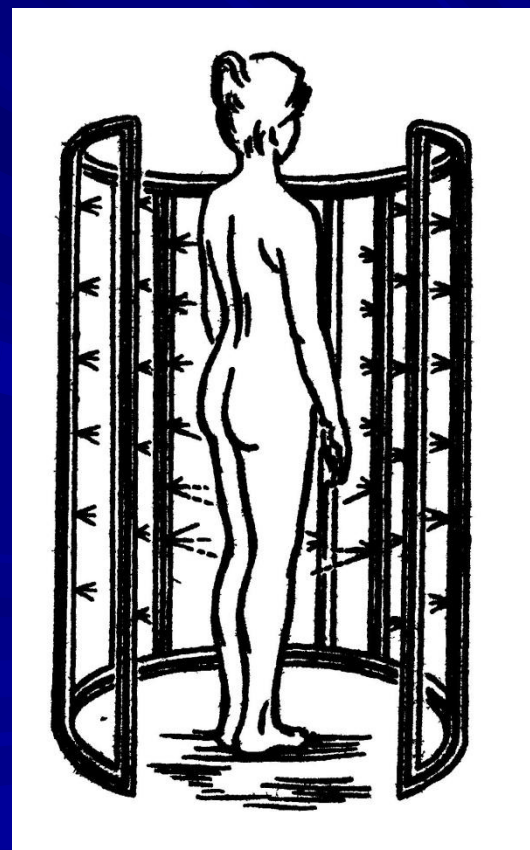
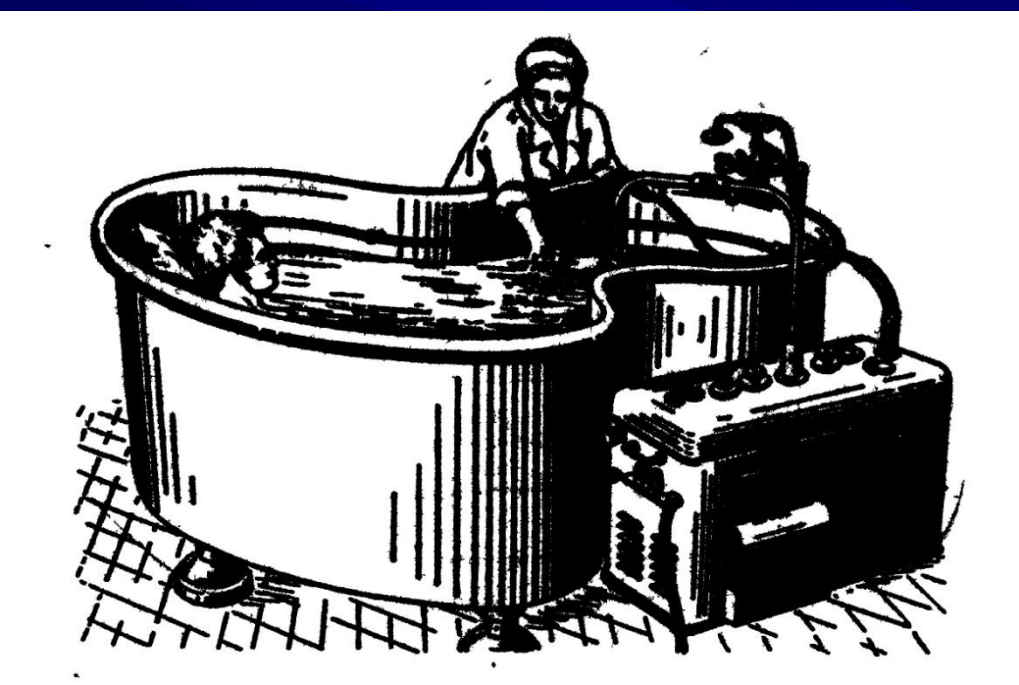
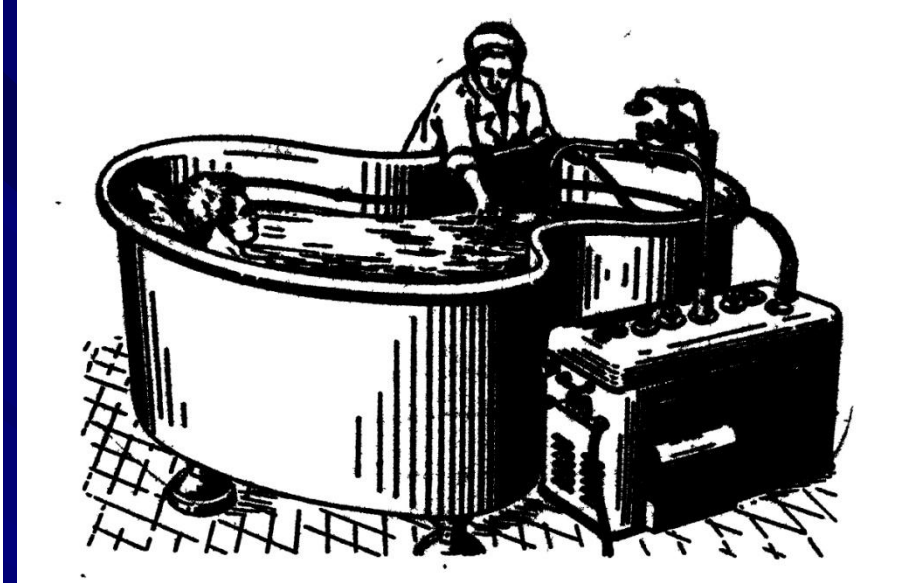
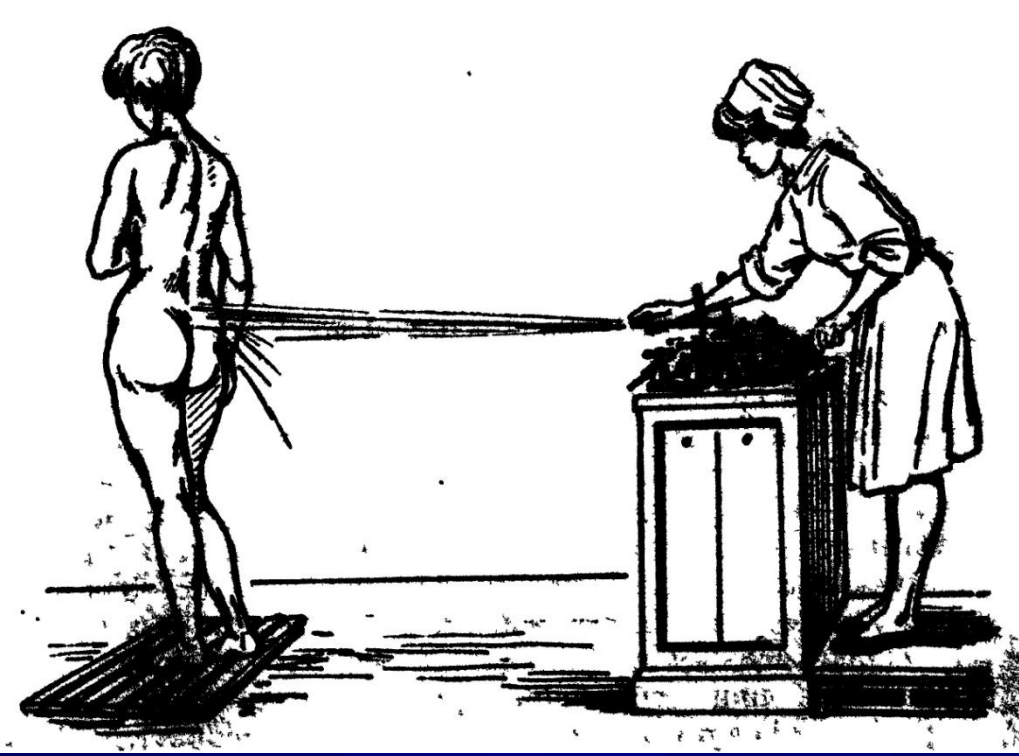

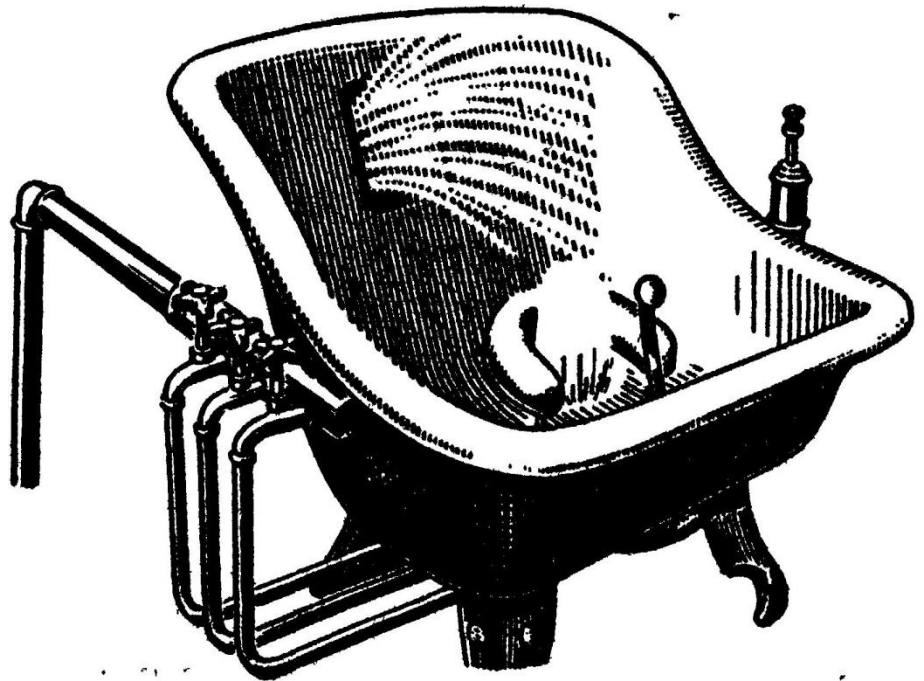
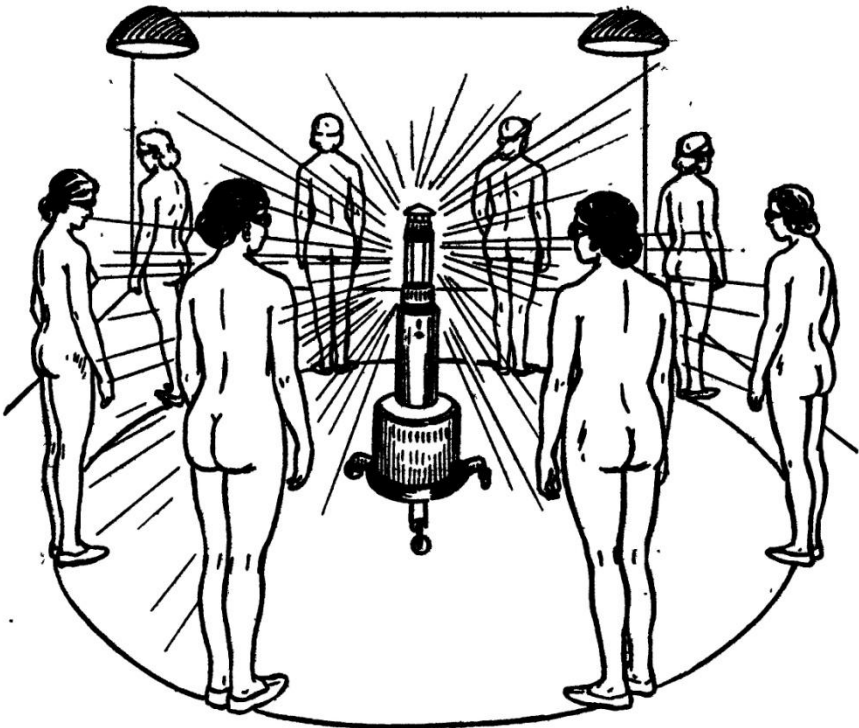
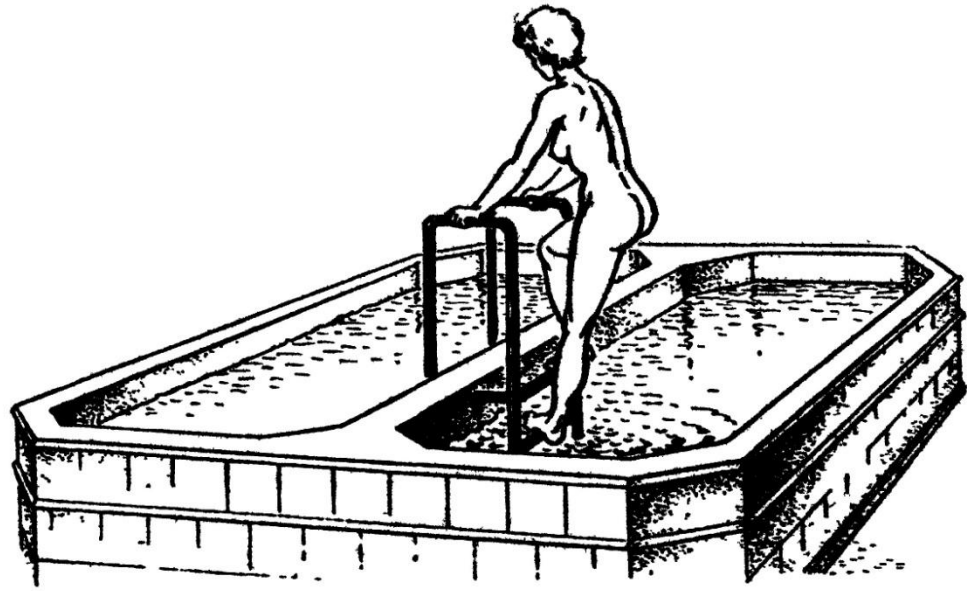
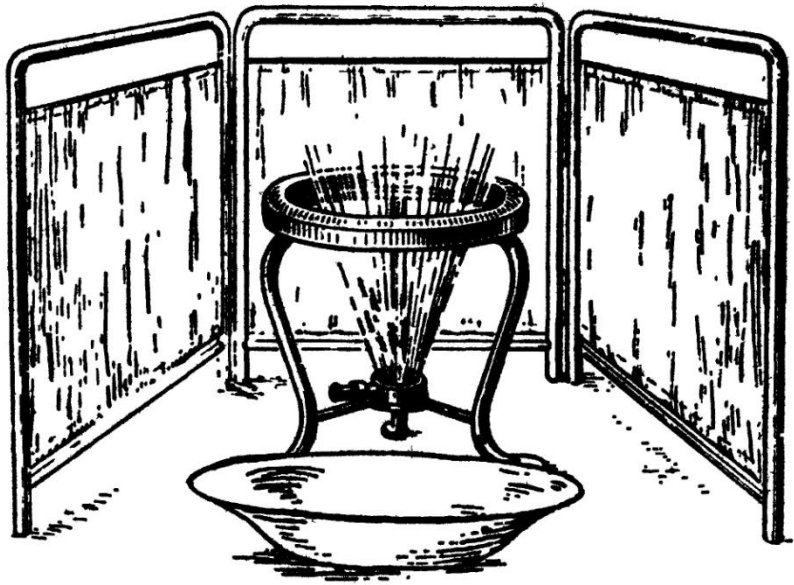

Вопросы для контроля

- Какие мероприятия входят в понятие «лечебно – охранительный режим» ?
- Какие лечебные гинекологические манипуляции вы знаете ?
- Что необходимо принимать во внимание при переливании крови ?
- Какие группы медикаментозных средств используются в гинекологии ?
- Путем логического умозаключения сформулируйте основные элементы этики и деонтология при уходе за онкологическими больными.

ОТВЕТЫ НА ВОПРОСЫ

1. Фельдшер должен:
 1. строго выполнять назначение врача,
 2. осуществлять контроль за выполнением назначений самим пациентом,
 3. контролировать соблюдения режима дня и питания,
 4. обеспечивать психологический комфорт пациенту.

2. Влагалищные ванночки,
присыпки, спринцевание,
тампоны, влагалищные
орошения, души, лечение
ХОЛОДОМ И ТЕПЛОМ.

3. Кровь необходимо переливать строго соблюдая групповую и резус – совместимость.

□ Необходимо присутствие врача, отвечающего за эту процедуру

4. Антимикробные, гормональные препараты, обезболивающие (наркотические и ненаркотические анальгетики, спазмолитики), кровоостанавливающие, успокаивающие, химиотерапия злокачественных опухолей.

5. Соблюдать принципы профессиональной тайны, учитывать, что в онкогинекологии все манипуляции осуществляются на интимных органах пациенток; помнить, что психика онкологических больных легко ранима, нестабильна, склонна к суицидам. Будьте уравновешены, корректны при общении друг с другом и другими медработниками! Следите за чистотой собственной души и тела!

Спасибо за внимание!

