Природа.

Солнце, воздух, вода, растения, животные и сам человек – всё это природа.

К природе не относят то, что создано руками человека.

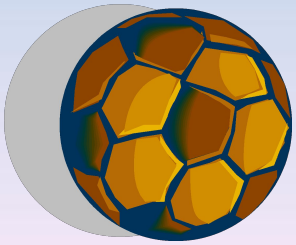
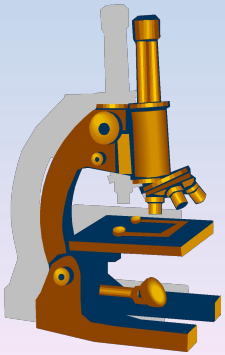

Природа бывает живая и неживая.

Солнце, воздух, вода, облака – это неживая природа.

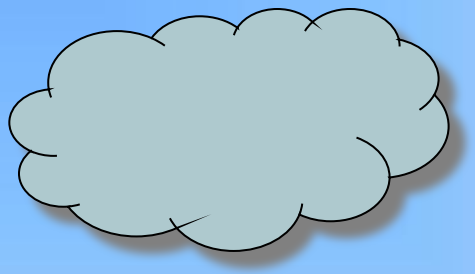
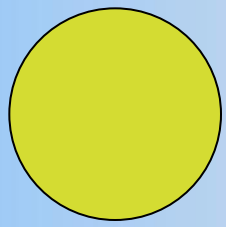
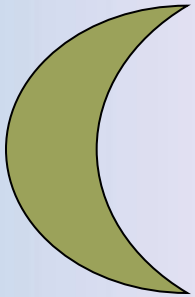

Человек, животные, растения – это живая природа.

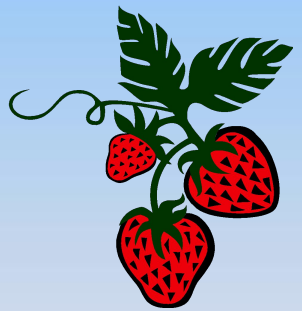

Живые существа дышат, питаются, растут, приносят потомство, умирают.

В природе всё взаимосвязано.

Растениям и животным нужна вода, солнечный свет, тепло, воздух.

Значит живая природа не может существовать без неживой.

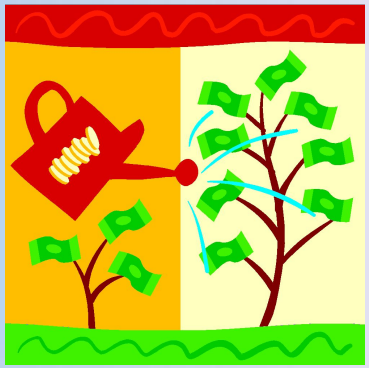

Но и живая природа влияет на неживую. Например, растения очищают воздух.

Для людей природа имеет огромное значение.

Нам необходимы воздух, вода, тепло.

Природа даёт людям пищу, хлопок, шерсть, древесину, полезные ископаемые.

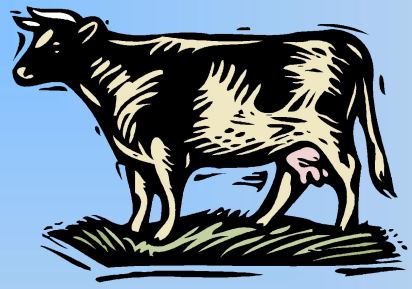

Природа радует нас, восхищает своей красотой.

ПОДУМАЙ!

Что можно отнести к природе, а что природой не является?

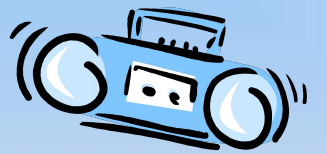

ПОДУМАЙ!

Что можно отнести к живой природе, а что к неживой?

ЖИВАЯ

НЕЖИВАЯ

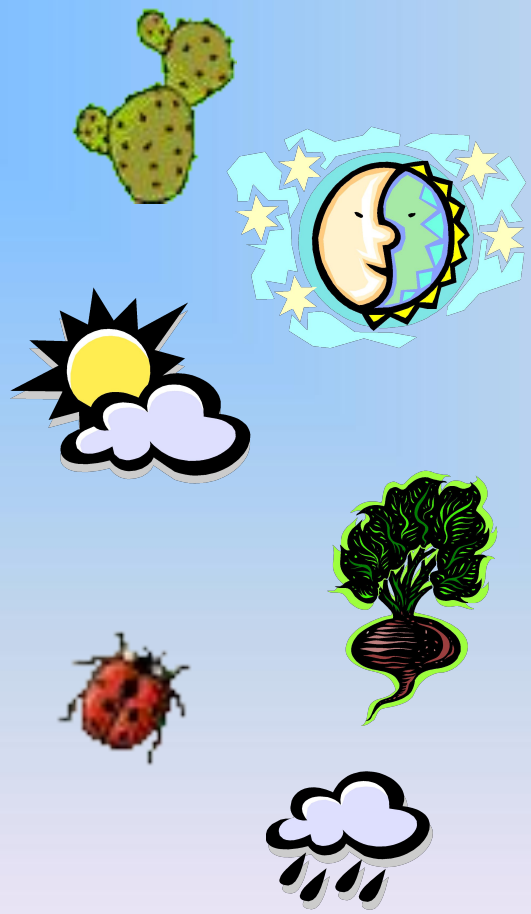

ВОПРОСЫ ДЛЯ КОНТРОЛЯ:

1. Что такое природа?
2. Что относится к неживой природе?
3. Что относится к живой природе?
4. Чем живые существа отличаются от неживых?
5. Какое значение имеет природа для людей?