СКАЗКА

Шишмакова Галина Анатольевна
учитель начальных классов
МОУ СОШ № 12 г. Новоалександровска

bit2bit

bit2bit

Сказка

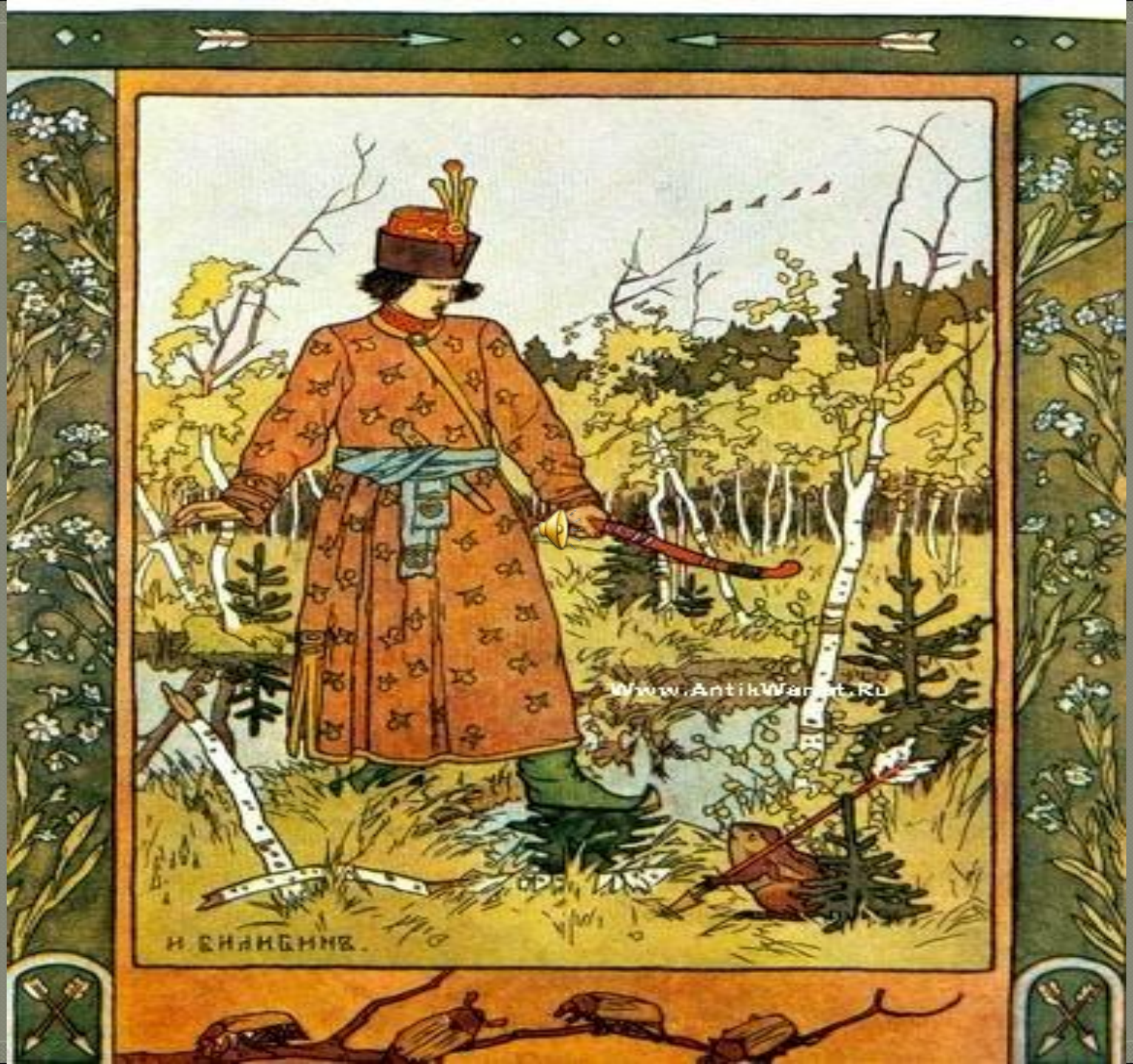
Www.AntikWarat.Ru
И. БИЛИБИН.

Присказки

- Жили-были дед да баба…
- В некотором царстве, в некотором государстве жил-был …

«Жили-были дед да баба. У деда была дочка, и у бабы была дочка…»

МОРОЗКО
ORAV.BY

подчеркните самую подходящую

- Тише едешь – дальше будешь
- Семеро одного не ждут
- На добрый привет – добрый ответ

Соедините пословицы с названиями сказок

- Друзья познаются в беде
- Как аукнется, так и откликнется
- Топор лучше шубы греет
- Робкого и тень страшит

- Два мороза
- У страха глаза велики
- Лиса и журавель
- Петушок и бобовое зернышко

Слово сказочное – мудрый и добрый спутник на дороге жизни

Иностранный инвестор (сказочный пе

A3XX-100

GEMballa

ДОБРОГОСТ
kladovay.ucoz.ru

САПСАН

STEREO CASSETTE
AM/FM RADIO
VOLUME
SCALE

Недаром дети любят сказку.
Ведь сказка тем и хороша,
Что в ней счастливую развязку
Уже предчувствует душа.
И на любые испытанья
Согласны храбрые сердца
В нетерпеливом ожиданье
Благополучного конца

Домашнее задание

- Нарисовать иллюстрацию к понравившейся сказке. Подумайте, чему она нас учит.