МОУ - средняя общеобразовательная школа с. Царевщина Балтайского муниципального района

ШКОЛА БЫЛА ПОСТРОЕНА В 1978 ГОДУ И НАХОДИТСЯ ПО АДРЕСУ: УЛ. НАВАШИНА, Д. 1

О НАШЕЙ ШКОЛЕ

- Школа имеет 12 классов – комплектов, в которых об[illegible] 180 уч[illegible].
- Ср[illegible] на[illegible]мость кл[illegible] 15 человек

О НАШЕЙ ШКОЛЕ

В школе 22 учебных кабинета, спортивный зал, актовый зал, библиотека, 2 учебных мастерских, кабинет обслуживающего труда, кабинет информатики, столовая на 84 посадочных места.

НАШИ ВЫПУСКНИКИ, РАБОТАЮЩИЕ В ШКОЛЕ – ОСОБАЯ ГОРДОСТЬ

Полетаева Н. М. – выпускница 1972 г, директор школы

Гущин А. Н. – выпускник 1966 г, учитель географии

Франчева В. А. - выпускница 1980 г, учитель русского языка и литературы

Никитина В. Н. - выпускница 1981 г, учитель английского языка

Моисеева Т. В. - выпускница 1987 г, учитель начальных классов

Брякунова О. В. - выпускница 1989 г, воспитатель ГПД

Шикина Л. В. - выпускница 1989 г, воспитатель ГПД

Шапошникова С. В. - выпускница 1994 г, учитель истории

Кудакова О. А. - выпускница 1995 г, старшая вожатая

АДМИНИСТРАЦИЯ ШКОЛЫ

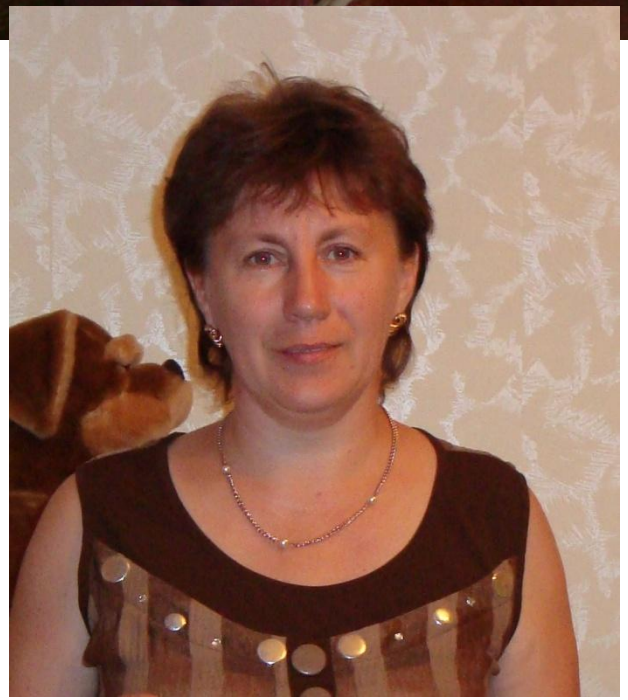

УЧИТЕЛЯ ШКОЛЫ

Образовательный процесс осуществляют 22 педагога. Средний возраст коллектива – 38 лет.

Педагогический коллектив профессионально зрелый,

одержимый страстным желанием отдать детям свои знания, сердечную доброту, любовь и ласку.

УЧИТЕЛЯ ШКОЛЫ

УЧИТЕЛЯ ШКОЛЫ

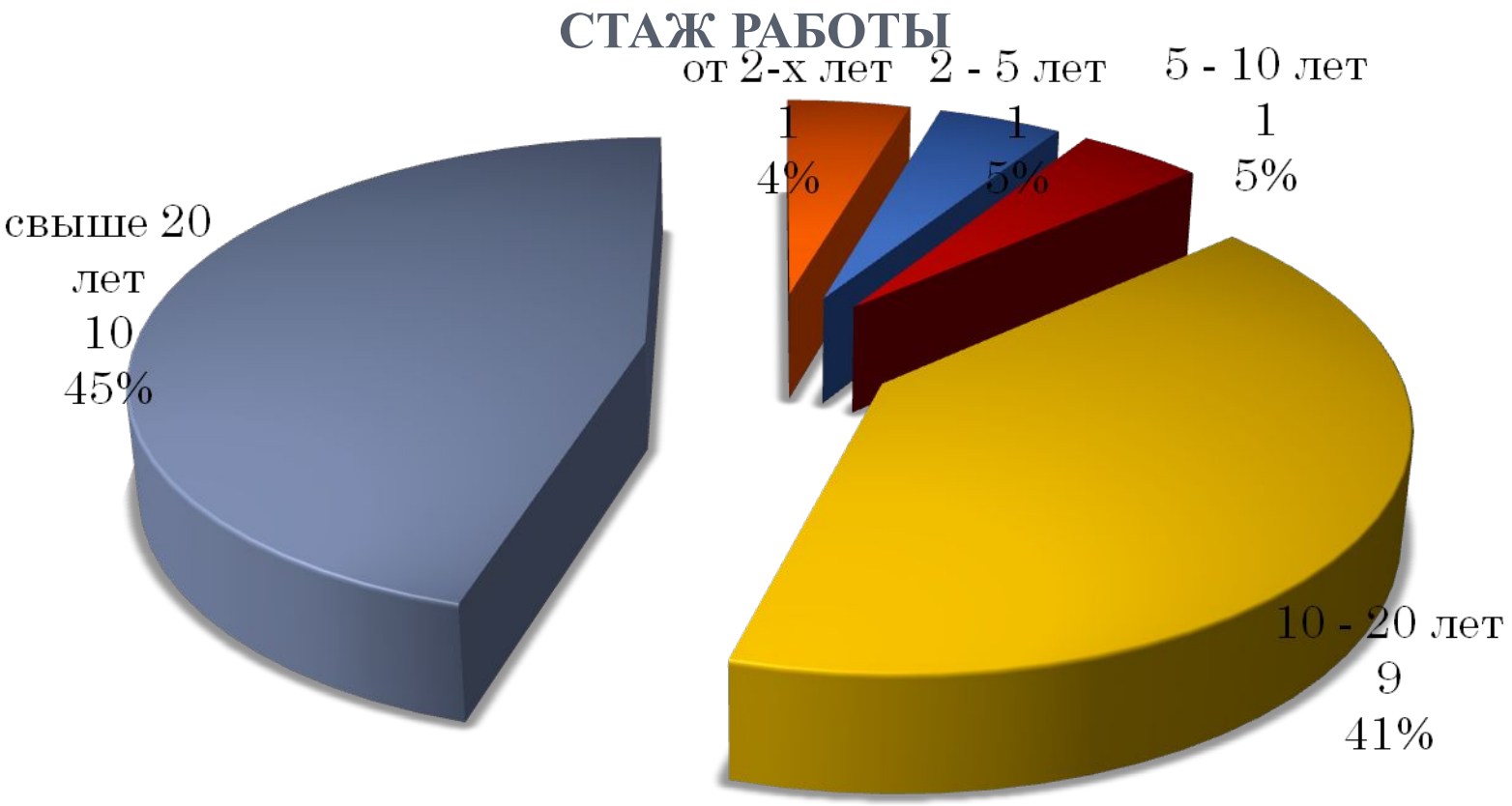

УЧИТЕЛЯ ШКОЛЫ

Наши награды:

Знак «Почетный работник общего образования РФ» – 2 чел.

Медаль ФНПР «100 лет профсоюзам России» - 1 чел

Знак «Надежда губернии» – 1 чел

Благодарности губернатора – 2 чел

Грамоты МО Саратовской области – 1 чел

Благодарственное письмо Министерства занятости, труда и миграции Саратовской области – 1 чел

Доска Почета – 2 чел

Грамоты Администрации района – 6 чел

Грамоты отдела образования – 14 чел

ПОКАЗАТЕЛИ КАЧЕСТВА РЕЗУЛЬТАТОВ ОБУЧЕНИЯ

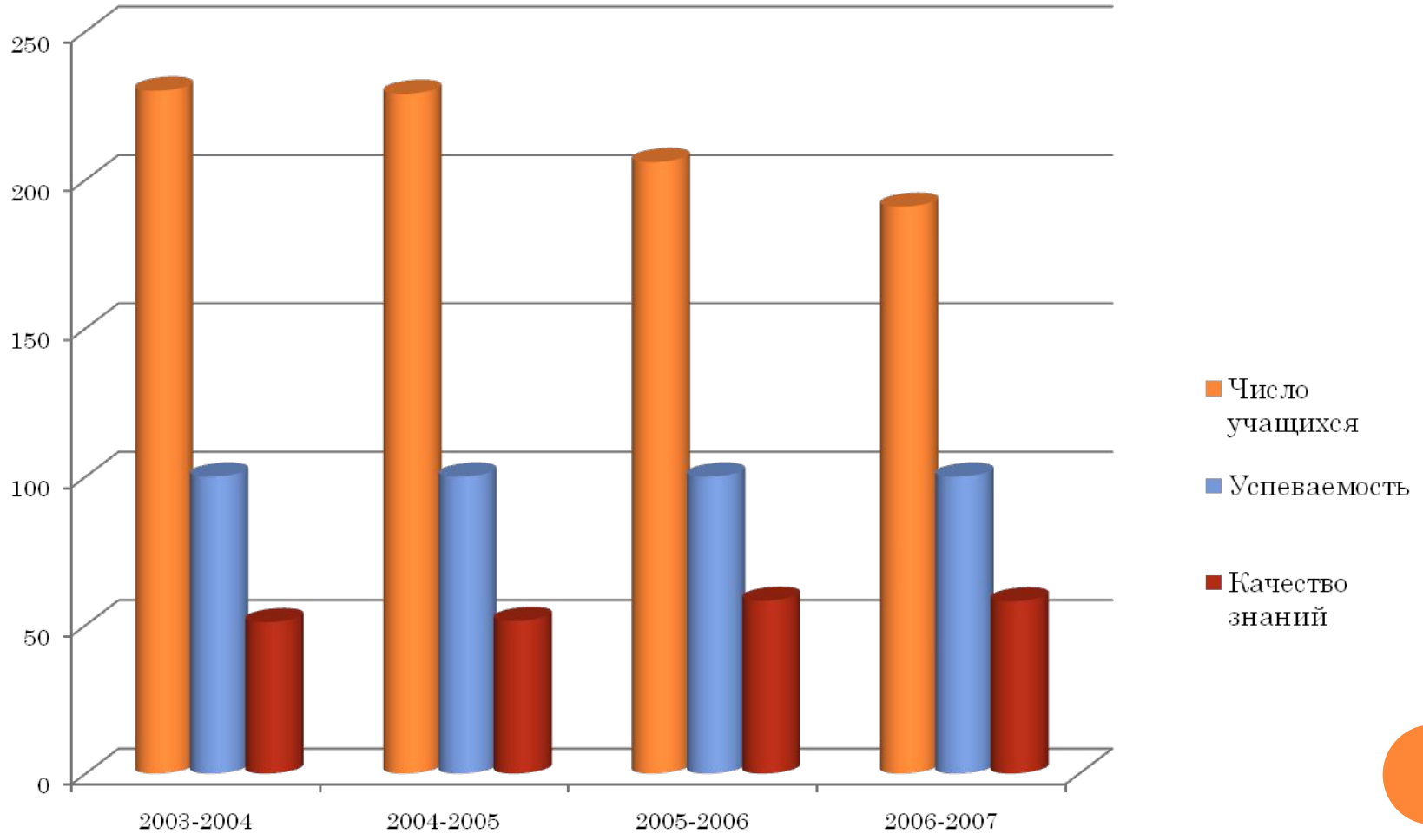

НАШИ ВЫПУСКНИКИ

Из стен школы вышло более 1187 человек.

Из них награждено:

Золотыми медалями – 10 человек

Серебряными медалями – 26 человек.

Все выпускники школы стремятся продолжить свое образование в ВУЗах и техникумах.

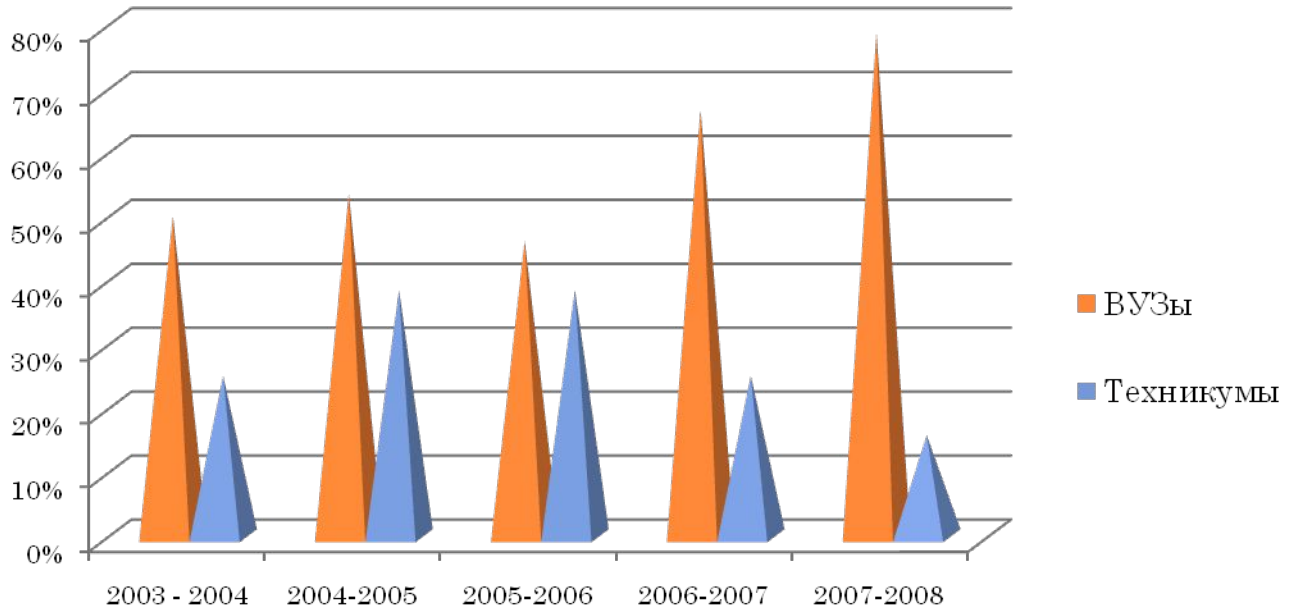

УЧАСТИЕ В ОБЛАСТНЫХ И РАЙОННЫХ КОНКУРСАХ

Ежегодно школа и ее учащиеся принимают активное участие во **всех** конкурсах области и района.

Из 17 районных конкурсов:

Приняли участие – в 17;

Призовых мест - 10;

Из 8 областных конкурсов:

Приняли участие – в 8;

Грамот – 2;

Свидетельств – 2.

ЭКСПЕРИМЕНТАЛЬНОЙ РАБОТЫ В 2008 – 2009 УЧ. Г

- Апробирование организации государственной (итоговой) аттестации в независимой форме выпускников IX классов
- Внедрение в учебно-воспитательный процесс современных информационных технологий, развитие проектной и исследовательской деятельности, коммуникативной культуры общение
- Совершенствование воспитательной работы
- Внедрение в деятельность общеобразовательных учреждений государственно - общественного управления
- Районная экспериментальная площадка

  «Введение предпрофильной подготовки и профильного обучения»

СОХРАНЕНИЮ И УКРЕПЛЕНИЮ ЗДОРОВЬЯ УЧАЩИХСЯ СПОСОБСТВУЮТ:

- - проведение ежегодной диспансеризации учащихся;
- -учет санитарно – гигиенических требований при организации учебно – воспитательного процесса;
- -ежедневная утренняя зарядка перед началом учебного дня и обязательные физминутки на уроках;
- -нормализация учебной нагрузки учащихся;
- -организация горячего питания;
- -применение здоровьесберегающих технологий;
- -дни здоровья;
- -спортивные часы в ГПД;
- -работа по инновационным программам;
- -лекции по формированию здорового образа жизни;
- -встречи и беседы с медицинскими работниками.

КОЛИЧЕСТВО УЧАЩИХСЯ, СТОЯЩИХ НА ДИСПАНСЕРНОМ УЧЕТЕ

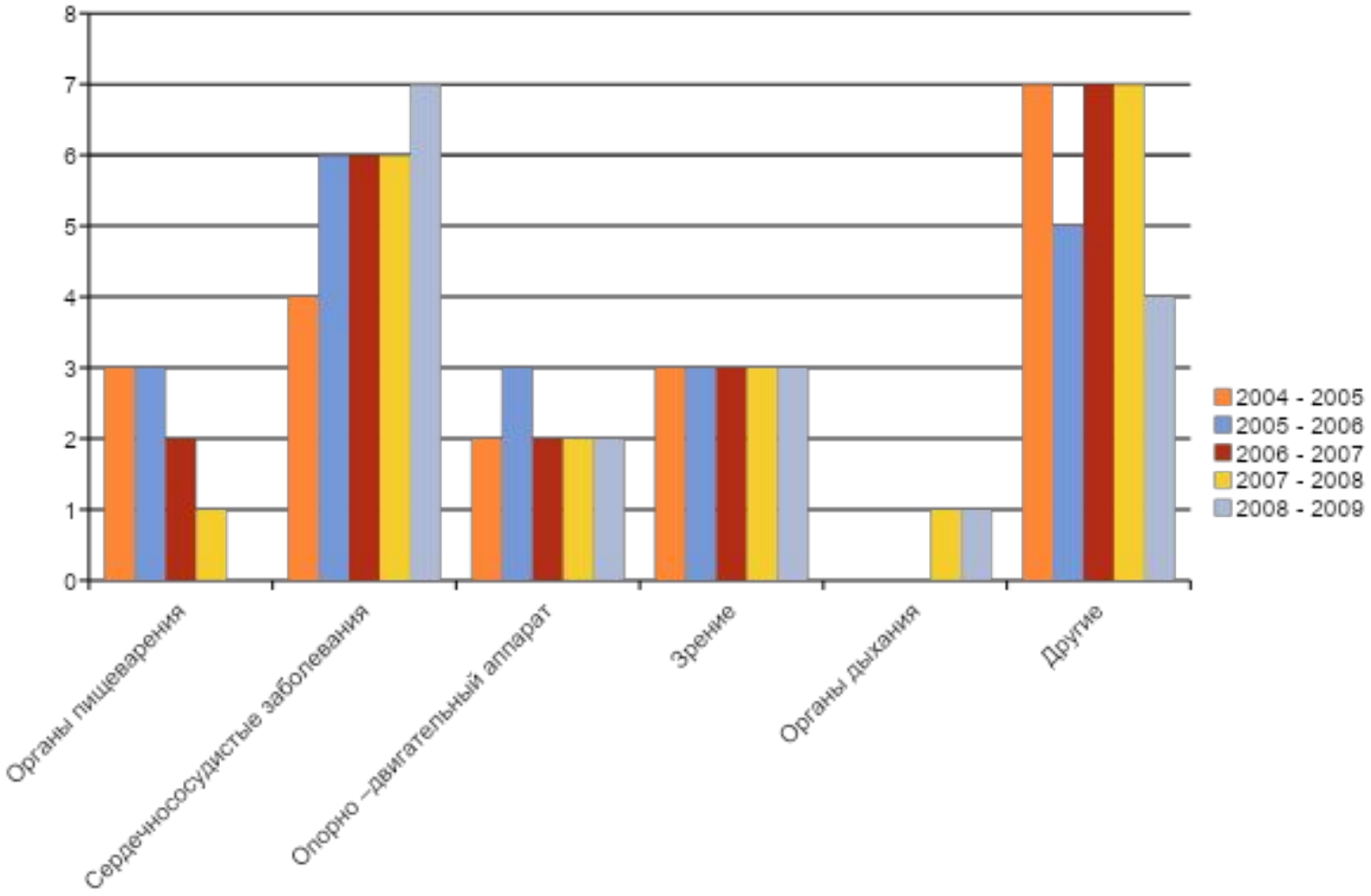

РАСПРЕДЕЛЕНИЕ УЧАЩИХСЯ ПО ГРУППАМ ЗДОРОВЬЯ

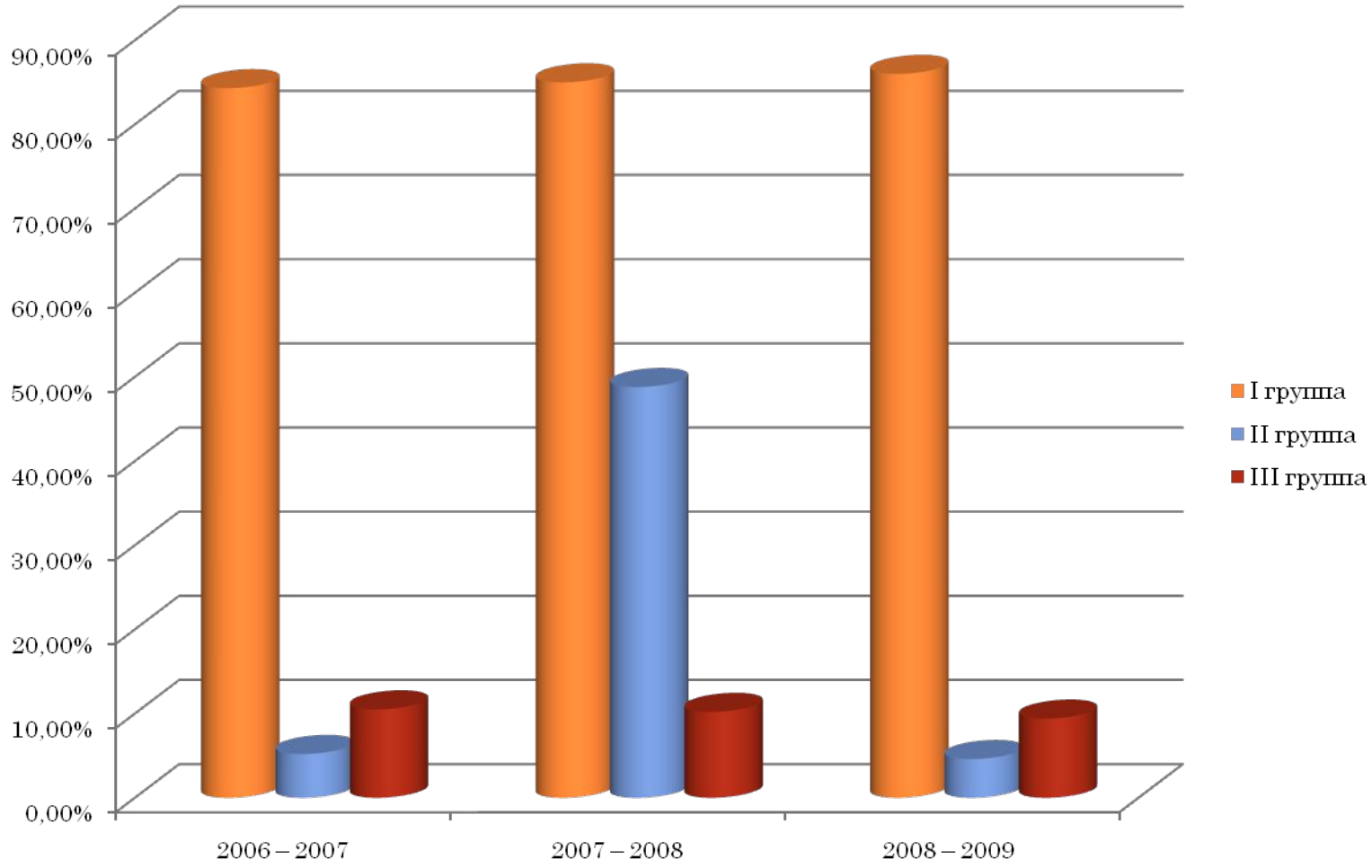

ДОПОЛНИТЕЛЬНОЕ ОБРАЗОВАНИЕ УЧАЩИХСЯ

Развитие творческой личности тесно связано с обучением в системе дополнительного образования.

Учащиеся школы имеют возможность реализовать свои способности в детских объединениях дополнительного образования:

- «Оригами» - для учащихся 2 – 4 классов;
- «Очумелые ручки» – для учащихся 5 – 8 классов;
- «Умелые руки» – для учащихся 5 – 8 классов;
- «Книголюбы» – для учащихся 2 – 7 классов;
- Спортивная секция по волейболу;
- Спортивная секция по мини-футболу

Урожай, собранный с учебно-опытнического участка

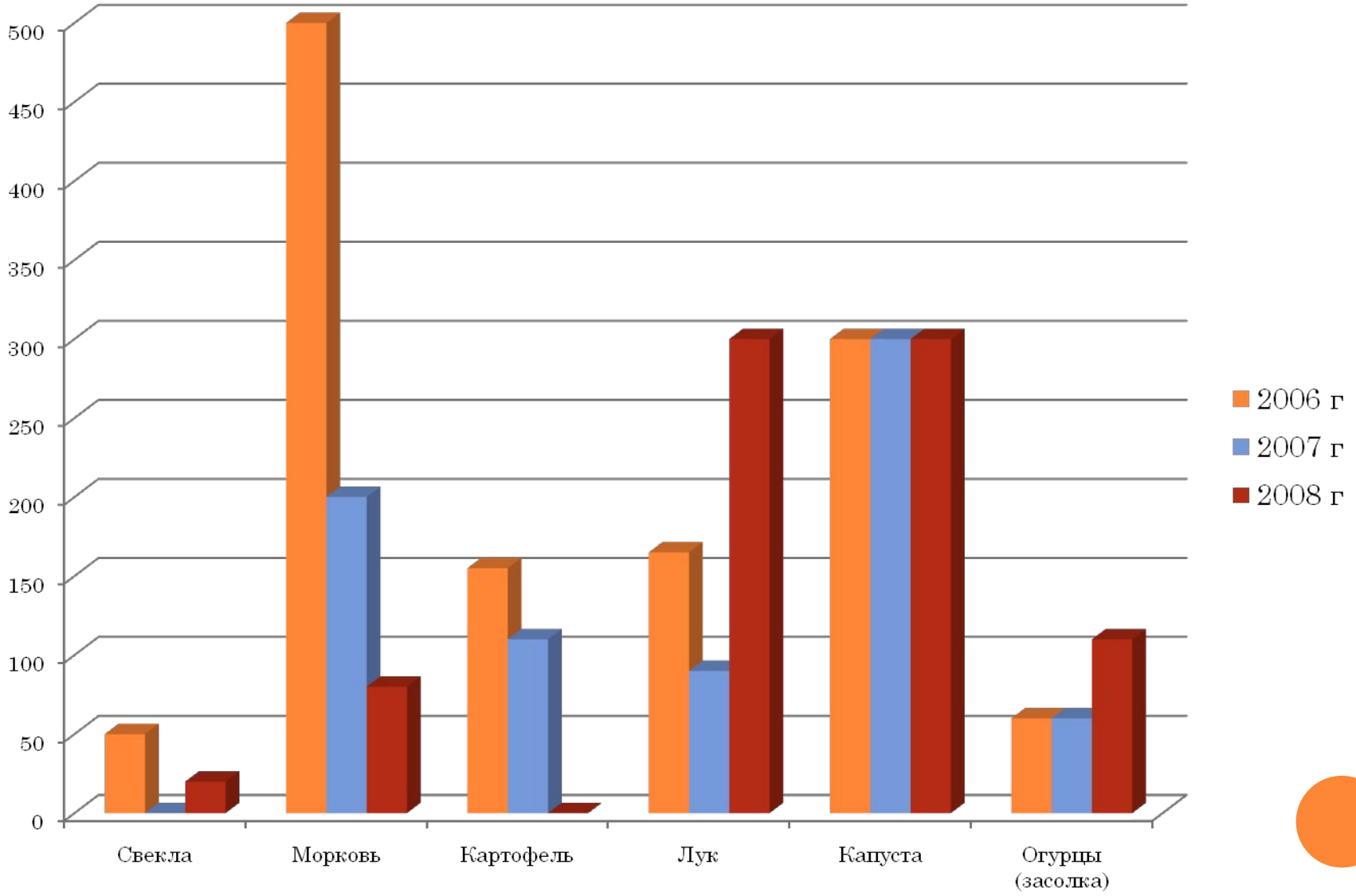

ИСТОРИКО-КРАЕВЕДЧЕСКИЙ МУЗЕЙ ЦЕНТР ГРАЖДАНСКО-ПАТРИОТИЧЕСКОГО ВОСПИТАНИЯ УЧАЩИХСЯ

МОУ – сош с. Царевщина живет интересной и содержательной жизнью.

Ряд лет школа находится на высоком районном уровне по всем показателям учебно-воспитательного процесса.