Народные промыслы Тверской земли

Цель:

- Познакомить учащихся с многообразием народных промыслов Тверской земли.

Деревообрабатывающий промысел.

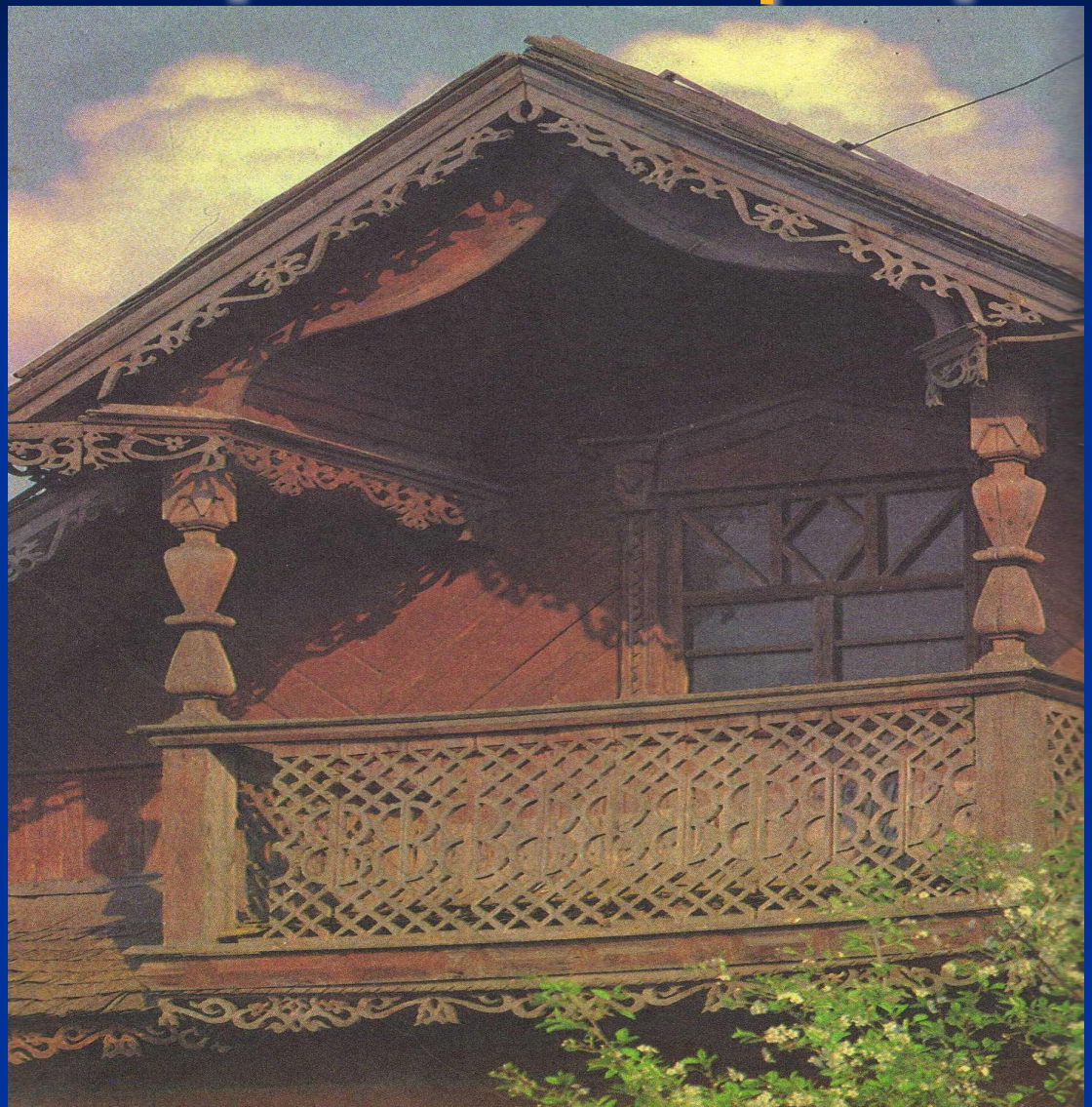

Резьба по дереву

Роспись по дереву

Плетеные изделия

Деревянная посуда

Кузнечное ремесло

Гончарное производство

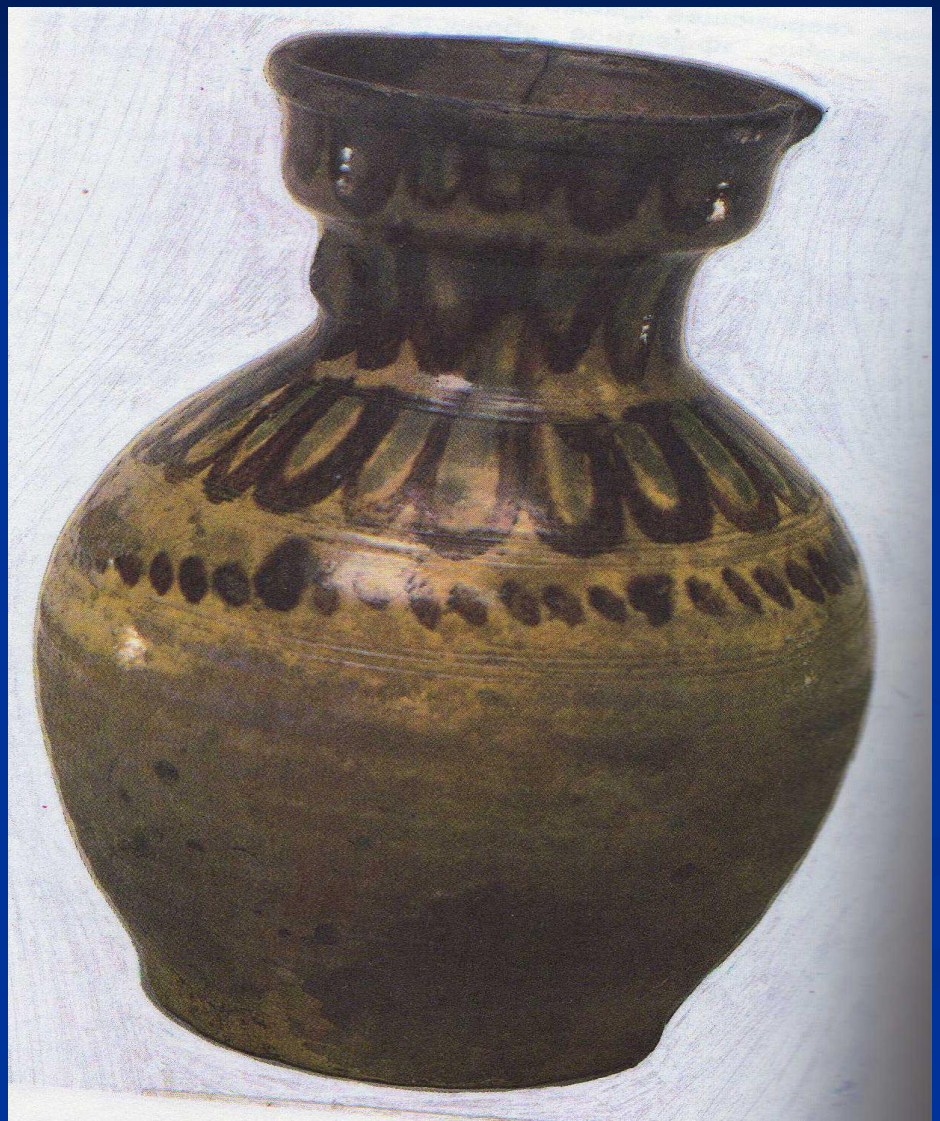

Кубовая набойка

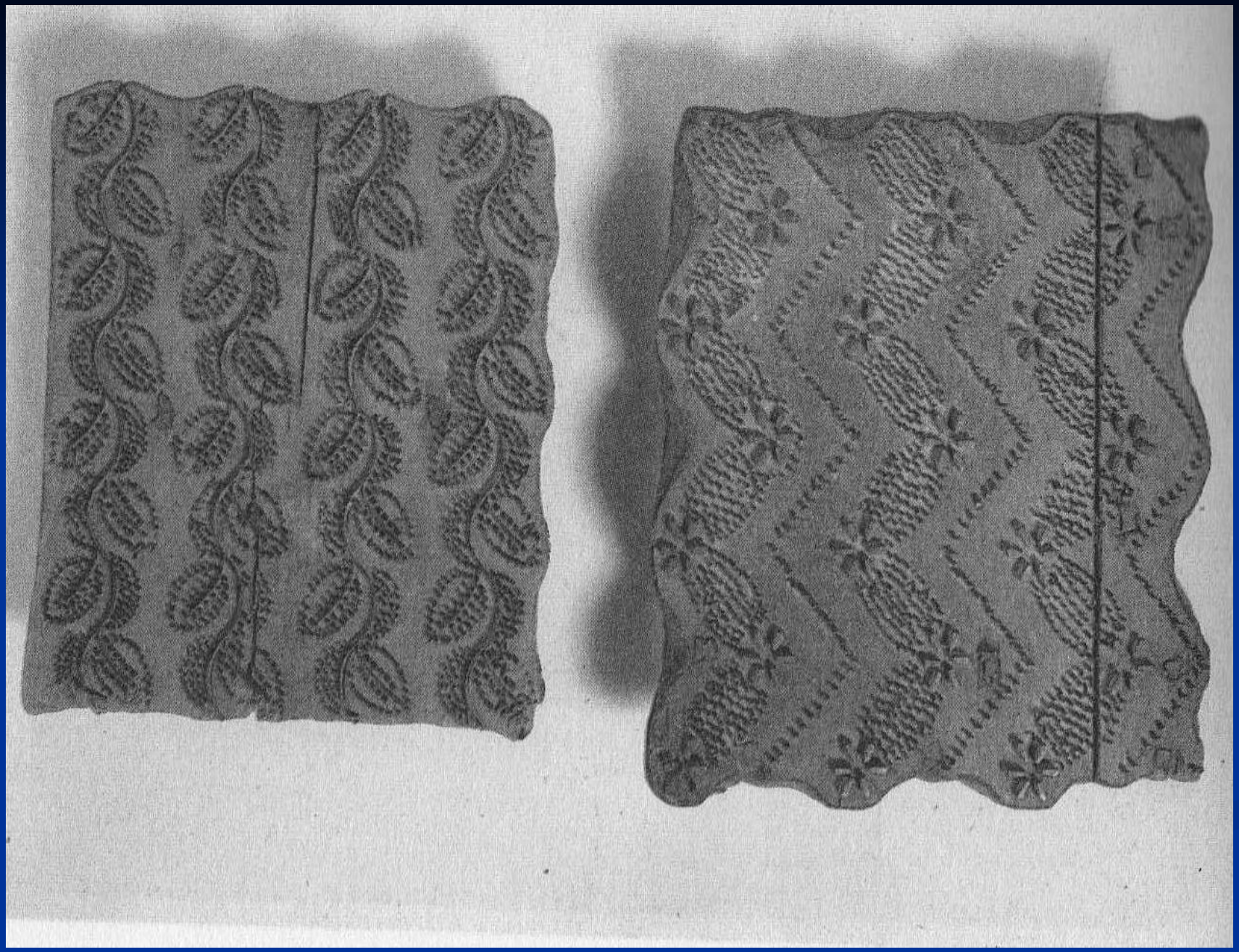

Народная одежда

ЖЕНСКИЙ ПОЛК ГВАРДИИ ИМЕНИ ЕЕ ВЕЛИЧЕСТВА ИМПЕРАТРИЦЫ ЕКАТЕРИНЫ II

Ручное ткачество

Кружево

Вышивка