Муниципальное общеобразовательное учреждение
средняя общеобразовательная школа № 81

Внеклассное мероприятие

«Огнеборцам – посвящается»

г. Воронеж
учитель ОБЖ
Бобылёва Ольга Ивановна

«Огнеборцам – посвящается»

Каждый пожарный – герой, каждую минуту – на войне,
каждую минуту – рискует головой.

В.А. Гиляровский

Мы долю выбрали свою,
Она мужская, да, мужская!
И мы теперь всегда в бою -
У нас профессия такая.
В слепом огне пылает дом,
И стонут балки под ногами.
А мы идем, а мы идем,
И тушим пламя, тушим пламя...

ЛЕВ ОШАНИН

История российской пожарной охраны

История российской пожарной охраны началась 360 лет назад – 30 апреля 1649 года, когда царь Алексей Михайлович Романов издал «Наказ о гражданском благочинии»

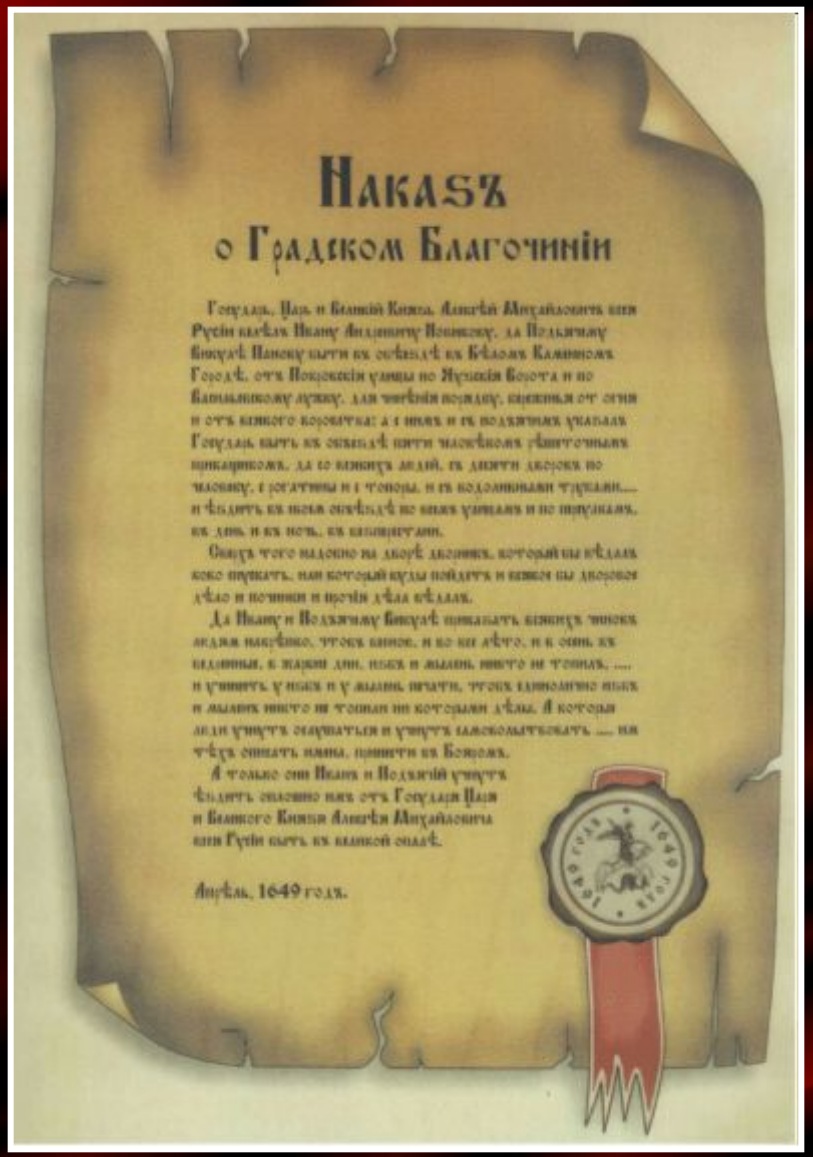

"Наказ о гражданском благочинии"

устанавливал строгий порядок при тушении пожаров в Москве, который заложил основы профессиональной пожарной охраны.

В годы правления Петра I

- создается одна из первых профессиональных пожарных команд;

- при Адмиралтействе построено первое пожарное депо, закуплены пожарные насосы с кожаными рукавами и медными брандспойтами;

- Манифестом от 8 сентября 1802 г. организовано единоначалие по руководству существующим пожарными командами.

Одна из первых профессиональных пожарных команд при Адмиралтействе

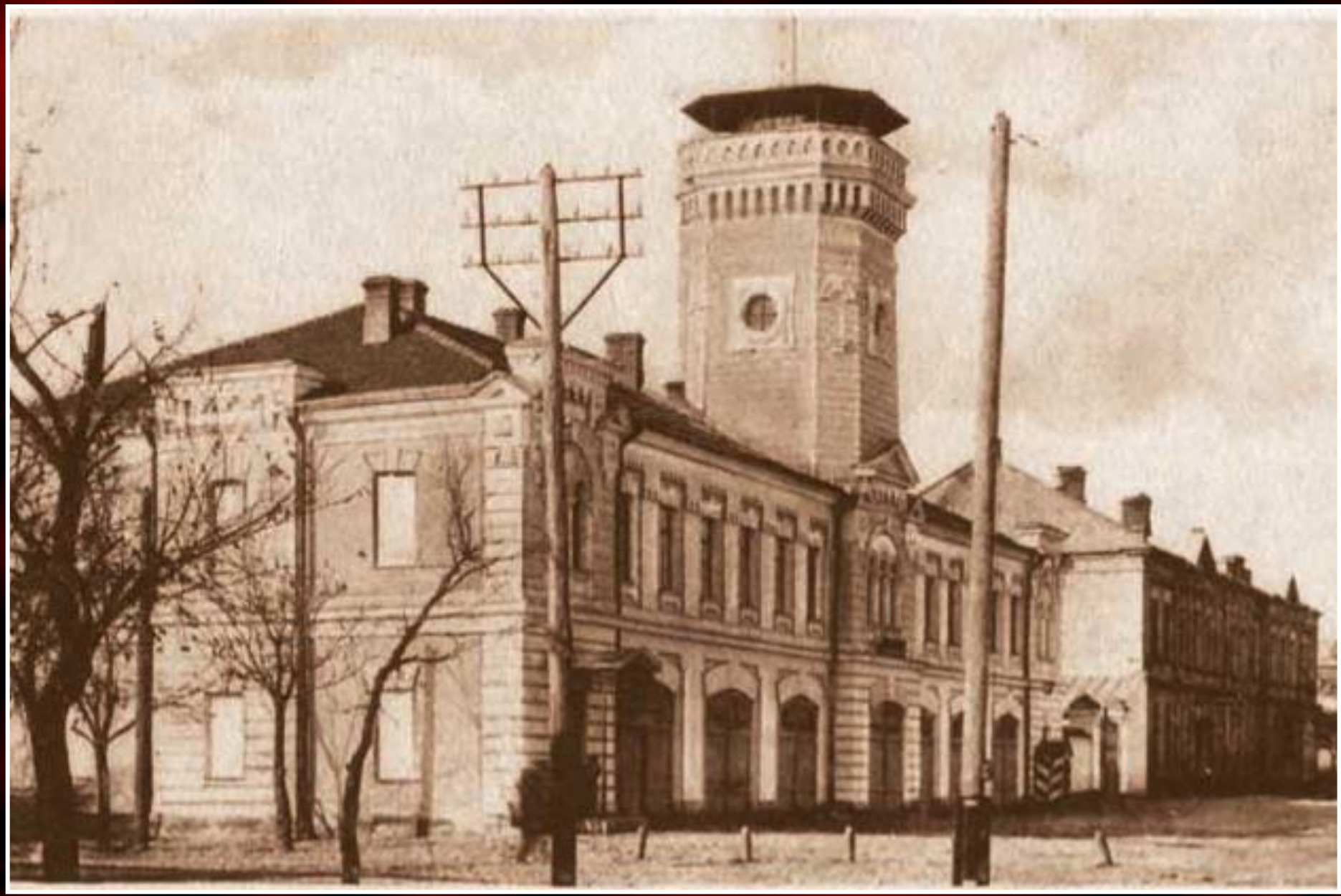

Пожарное депо

Выезд Пречистенской пожарной команды города Москвы.
1840-е годы

В середине XIX века при Николае I

- начинается планомерная организация пожарных команд и повсеместное строительство пожарных депо;

- пожарная каланча становится одной из достопримечательностей русских городов с возвышающимся над ней сигнальным флагштоком.

Пожарная каланча

Первые воронежские пожарные части были сформированы в 1825 году.

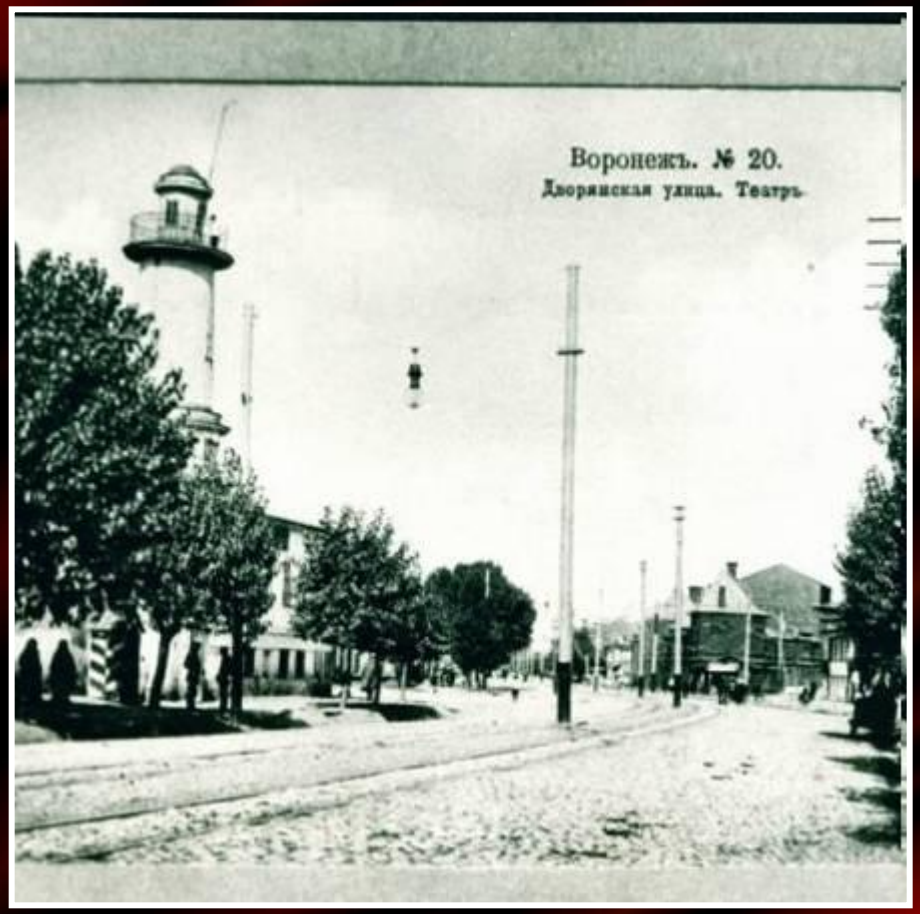

Пожарная часть на месте Кольцовского сквера

Первая пожарная часть в Воронеже, расположенная недалеко от Каменного моста.

Зарождение пожарного добровольчества России

В 1892 году создано добровольное Российское пожарное общество (с 1907 г. - Императорское);

в Воронеже добровольное пожарное общество было создано в 1878 году, возглавляемое потомственным почётным гражданином И.К. Веретенниковым.

Бескорыстные ревнители пожарного дела

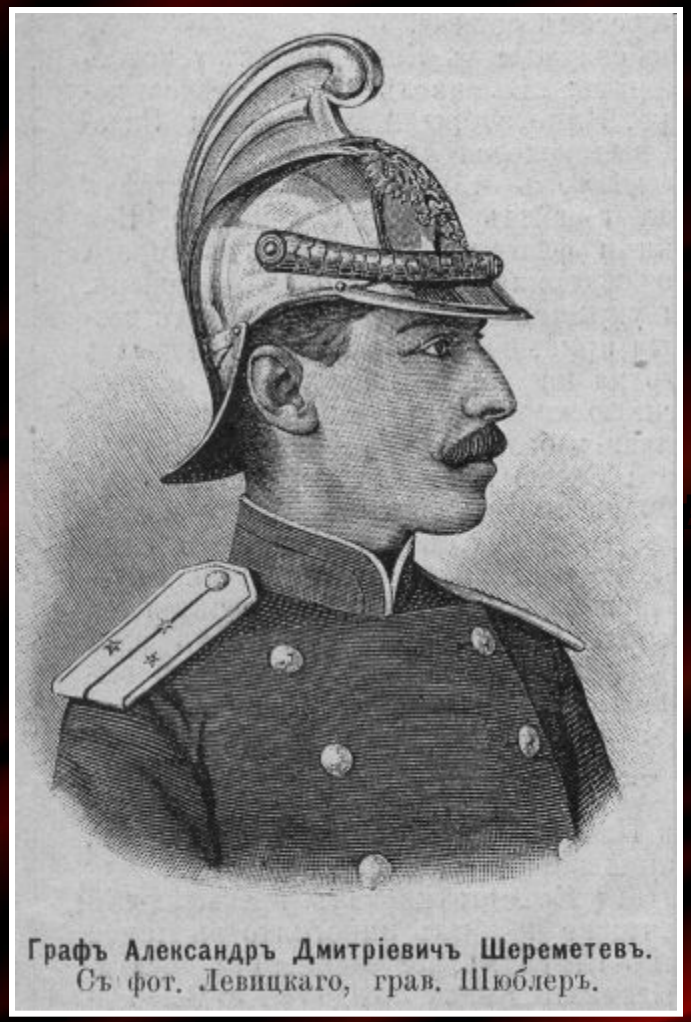

Графъ Александръ Дмитріевичъ Шереметевъ.
Съ фот. Левицкаго, грав. Шюблеръ.

граф Александр Дмитриевич Шереметев

Князь Львов А.Д.

17 апреля 1918 года советским правительством издан декрет "Об организации государственных мер борьбы с огнем», разработка которого связана с именем Марка Тимофеевича Елизарова.

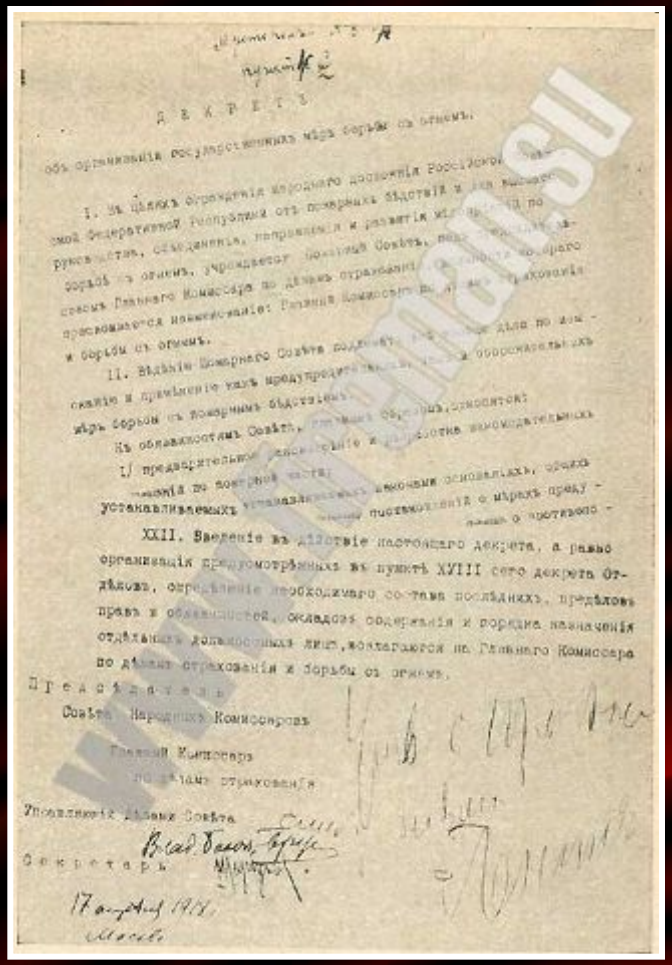

Д Е К Р Е Т

об организации государственных мер борьбы с огнем.

М. Т. Елизаров

В **1934** году создается Центральная научно-исследовательская пожарная лаборатория, ставшая впоследствии Всероссийским научно-исследовательским институтом противопожарной обороны. Благодаря ее работе Россия стала родиной пенного тушения.

В марте 1999 года министр внутренних дел РФ издал приказ считать профессиональным праздником работников пожарной охраны 30 апреля, в ознаменование 350-летия "Наказа о градском благочинии".

В **2001** году согласно Указу Президента Российской Федерации Государственная противопожарная служба перешла в подчинение Министерства Российской Федерации по делам гражданской обороны, чрезвычайным ситуациям и ликвидации последствий стихийных бедствий.

Сегодня Государственная противопожарная служба (ГПС) - это мощная оперативная служба в составе МЧС России, обладающая квалифицированными кадрами, современной техникой, имеющая развитые научную и учебную базы.

г.Воронеж 1937 г.

погибли, спасая других…

А.Н. Казни, И.Д. Жестовский, Т.К. Рябузов, Е.А. Сысоев
А.И. Колесников, И.Г. Золотарев и Л.А. Гостев

В годы Великой Отечественной войны пожарные помогали эвакуировать людей и оборудование, одними из последних покидали оставляемые города.

Личный состав 2-й пожарной части города Москвы. Конец 1940-х годов

П.Я. Анищенков – бывший пожарный ПЧ-1, Герой Советского Союза

30 октября 1943 года Павлу Яковлевичу Анищенкову – бывшему пожарному ПЧ – 1 г. Воронежа, командиру отделения разведки дивизиона 362-го артиллерийского полка было присвоено звание Героя Советского Союза, за смелость и отвагу, проявленные в годы войны

ЧЕРНОБЫЛЬСКАЯ ТРАГЕДИЯ

1986 год

krasnogorsk.ru

Чернобыль в 600 раз превзошел Хиросиму по мощности загрязнения среды обитания радиоактивным цезием-137...

Уже через 7 минут после сигнала тревоги на АЭС приехали пожарные расчеты. Их было 28 — пожарных Чернобыля, первыми вступивших в борьбу с атомной стихией, принявших на себя жар пламени и смертоносное дыхание реактора. Пожарные совершили подвиг - отвели беду, спасли тысячи жизней. Но доза радиации, которую получили пожарные, оказалась очень высокой... Жить им оставалось всего 2 недели….

Они спасли, они заслонили собой всех нас. Шестеро из них — ценой своей жизни

Герой Советского Союза лейтенант внутренней службы

Владимир Павлович Правик

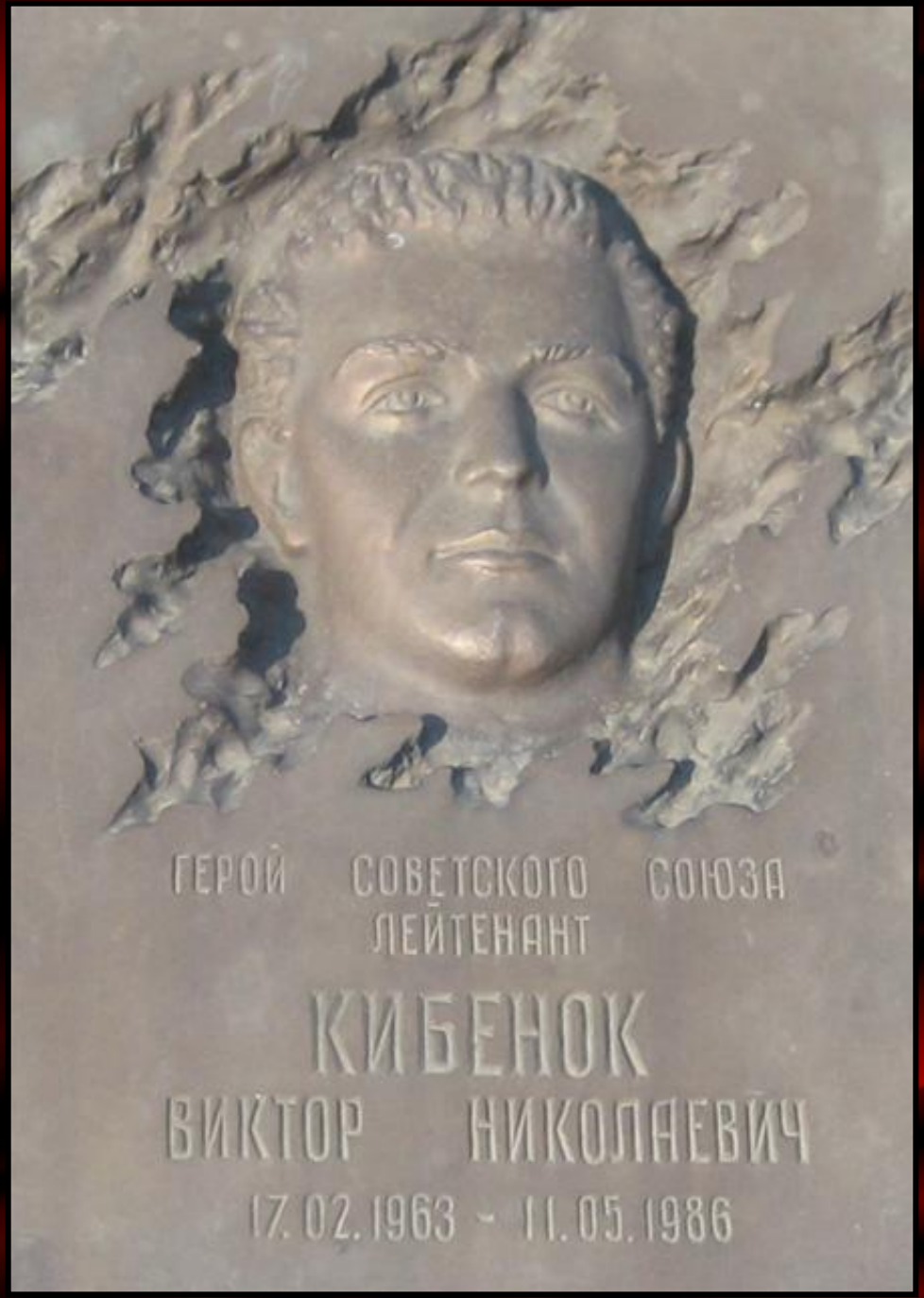

Герой Советского Союза лейтенант внутренней службы

Виктор Николаевич Кибенок

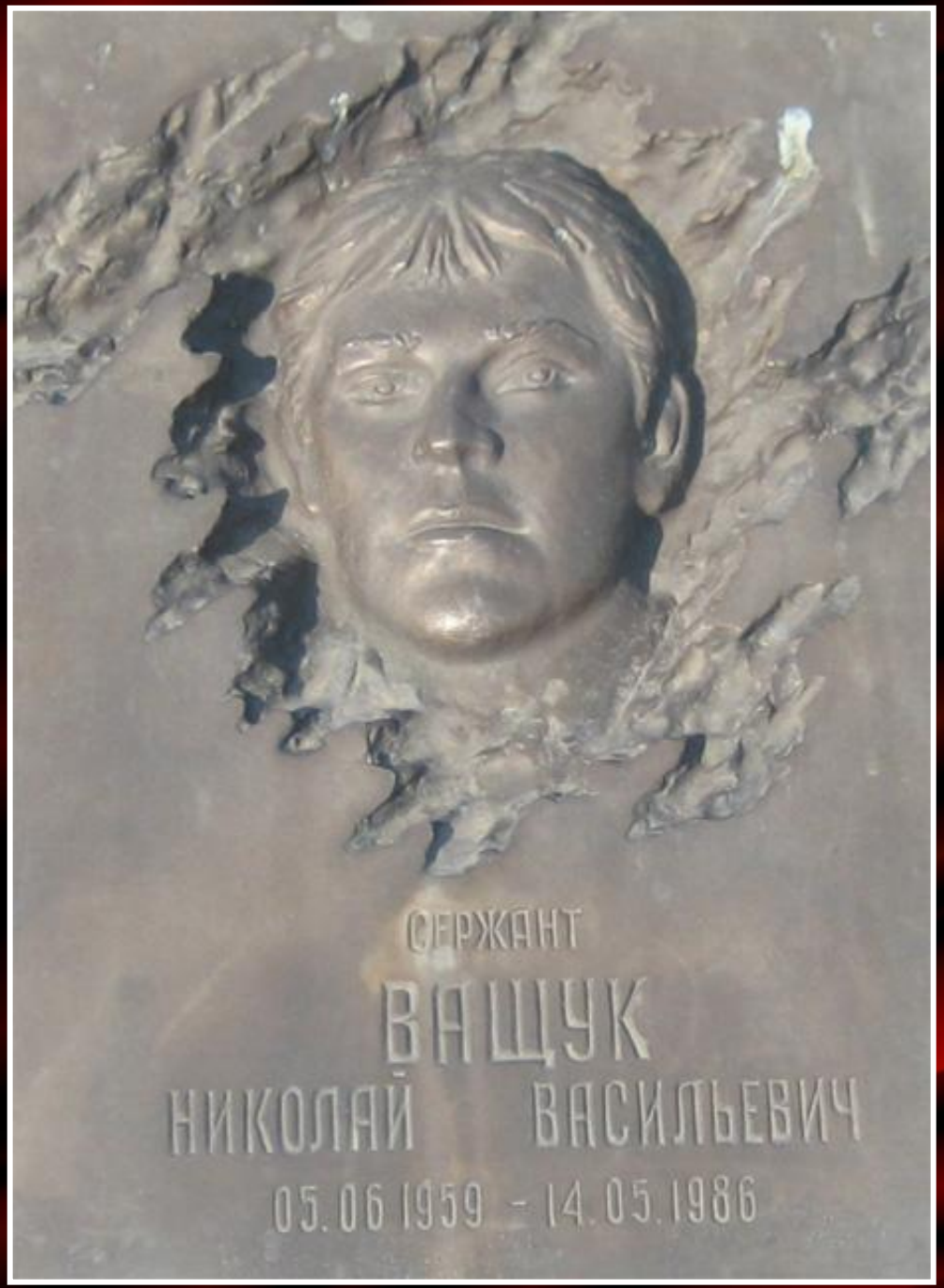

сержант внутренней службы

Николай Васильевич Ващук

старший сержант внутренней службы

Василий Иванович Игнатенко

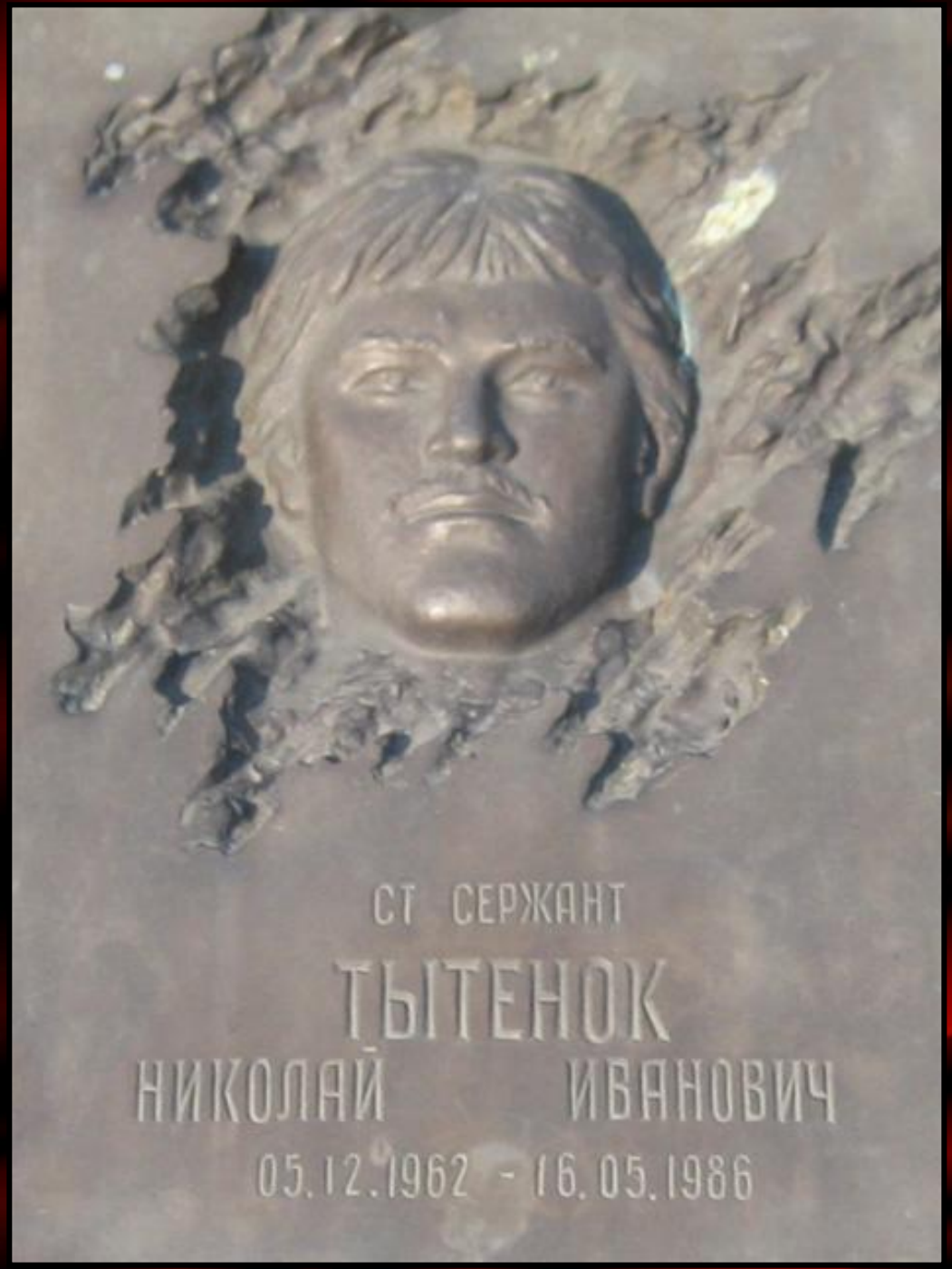

старший сержант внутренней службы

Николай Иванович Титенок

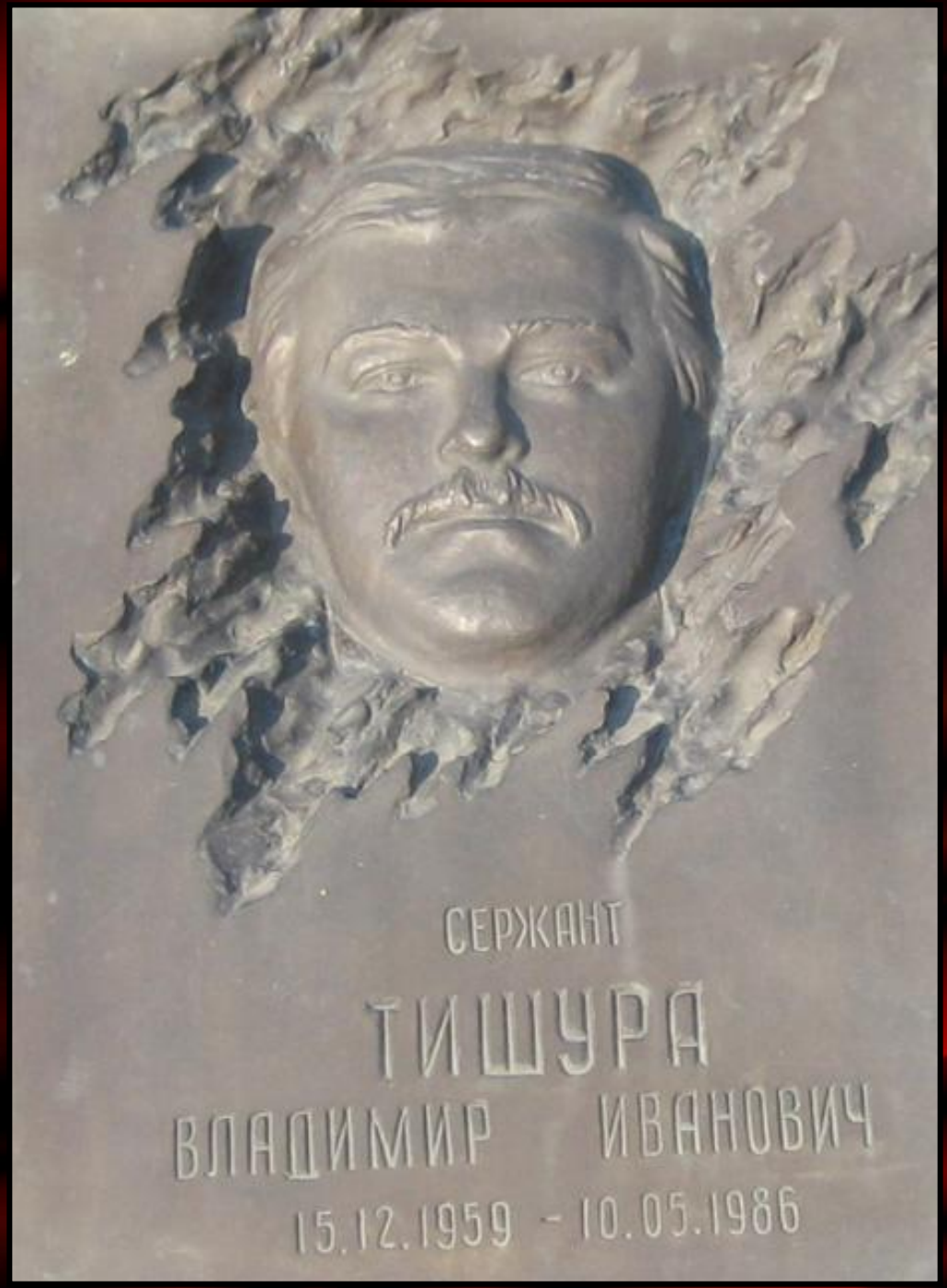

сержант внутренней службы

Владимир Иванович Тищура

Памятник участникам ликвидации последствии аварии на ЧАЭС. Открыт в 2001 году. Памятник изображен в виде раскаленного реактора и колокола сверху.

16 февраля в Шилинской средней школе в торжественной обстановке прошло награждение медалью «За доблесть и отвагу на пожаре» настоящего героя – ученика 9 «Б» класса Локтюшева Максима, который спас при пожаре двоих детей 3 и 4 лет.