Классный час - тренинг
" Научись говорить НЕТ!»

(из опыта работы учителя биологии
МБОУ лицея № 4 г. Данкова
Гудковой Ларисы Валентиновны)

Наркомания - хроническое заболевание, вызываемое злоупотреблением лекарственными или нелекарственными наркотическими средствами

Какие причины, толкнувшие на употребление наркотиков, чаще всего называют подростки?

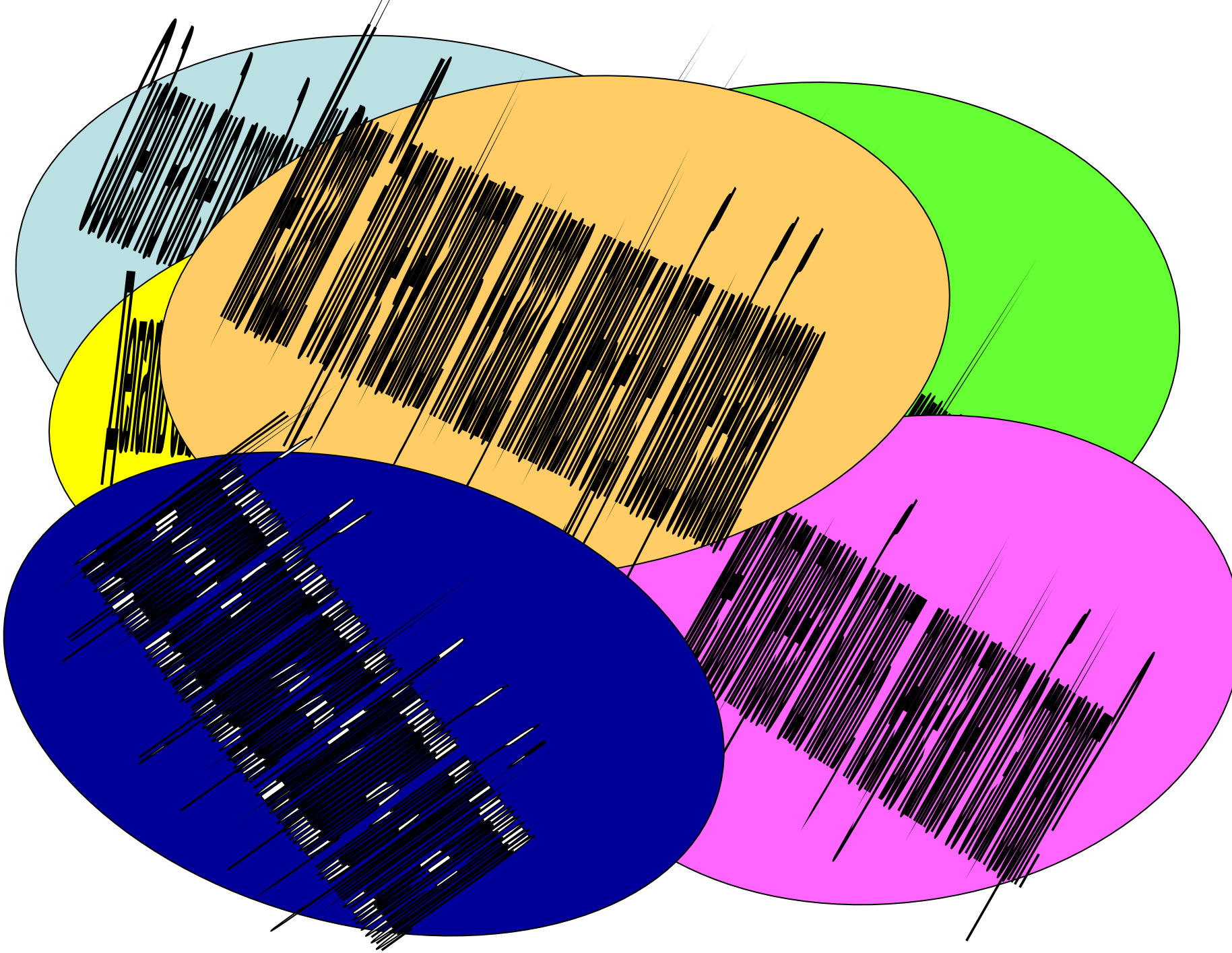

В чём же конкретно заключается опасность и вред наркомании?

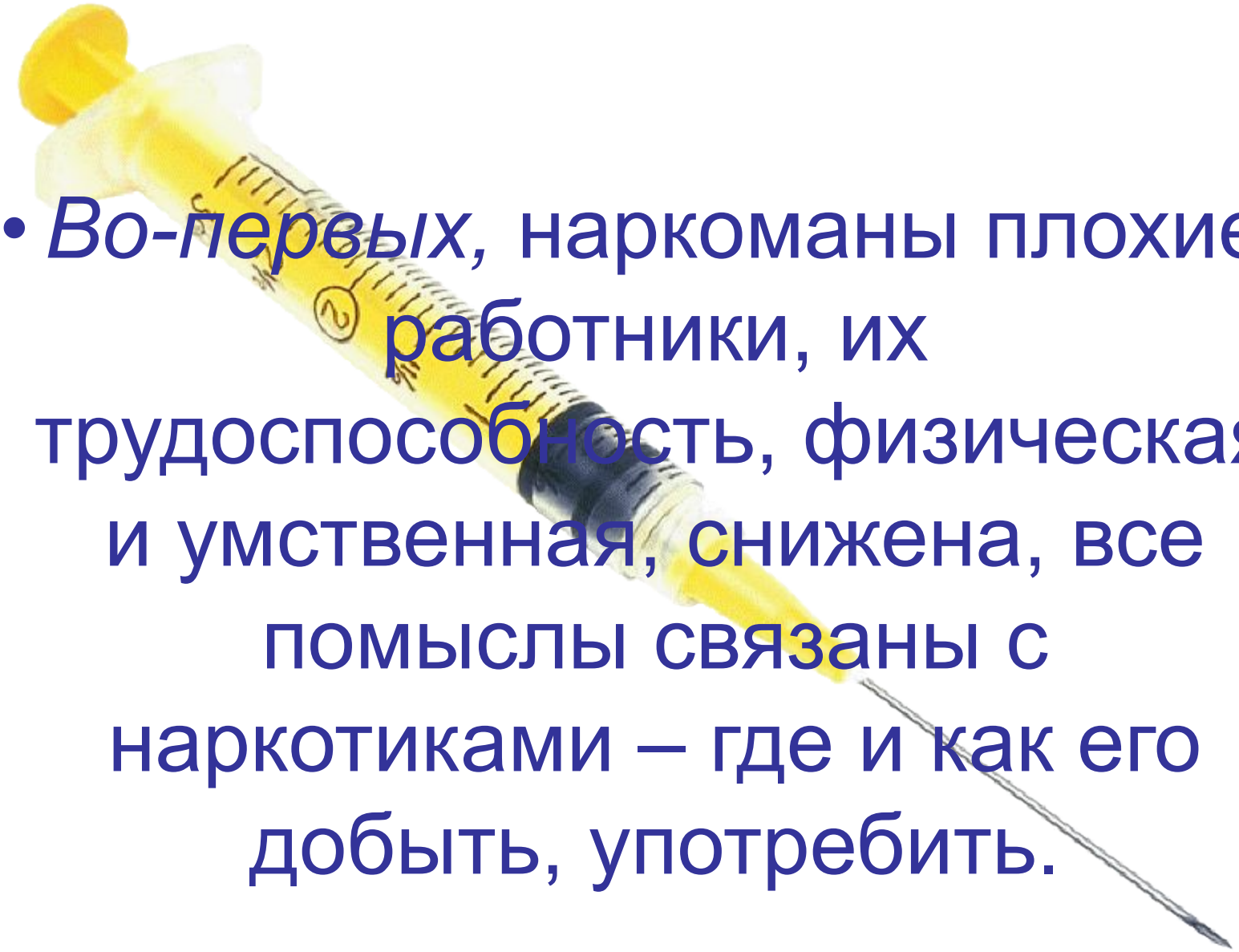

- *Во-первых,* наркоманы плохие работники, их трудоспособность, физическая и умственная, снижена, все помыслы связаны с наркотиками – где и как его добыть, употребить.

- *Во-вторых,* наркомания наносит большой материальный и моральный ущерб, являясь причиной несчастных случаев на производстве, на транспорте, в быту, причиной травматизма и заболеваемости, различных правонарушений.

- *В-третьих,* наркоманы создают невыносимые условия для своей семьи, отравляя её своим присутствием, поведением, лишая средств к существованию.

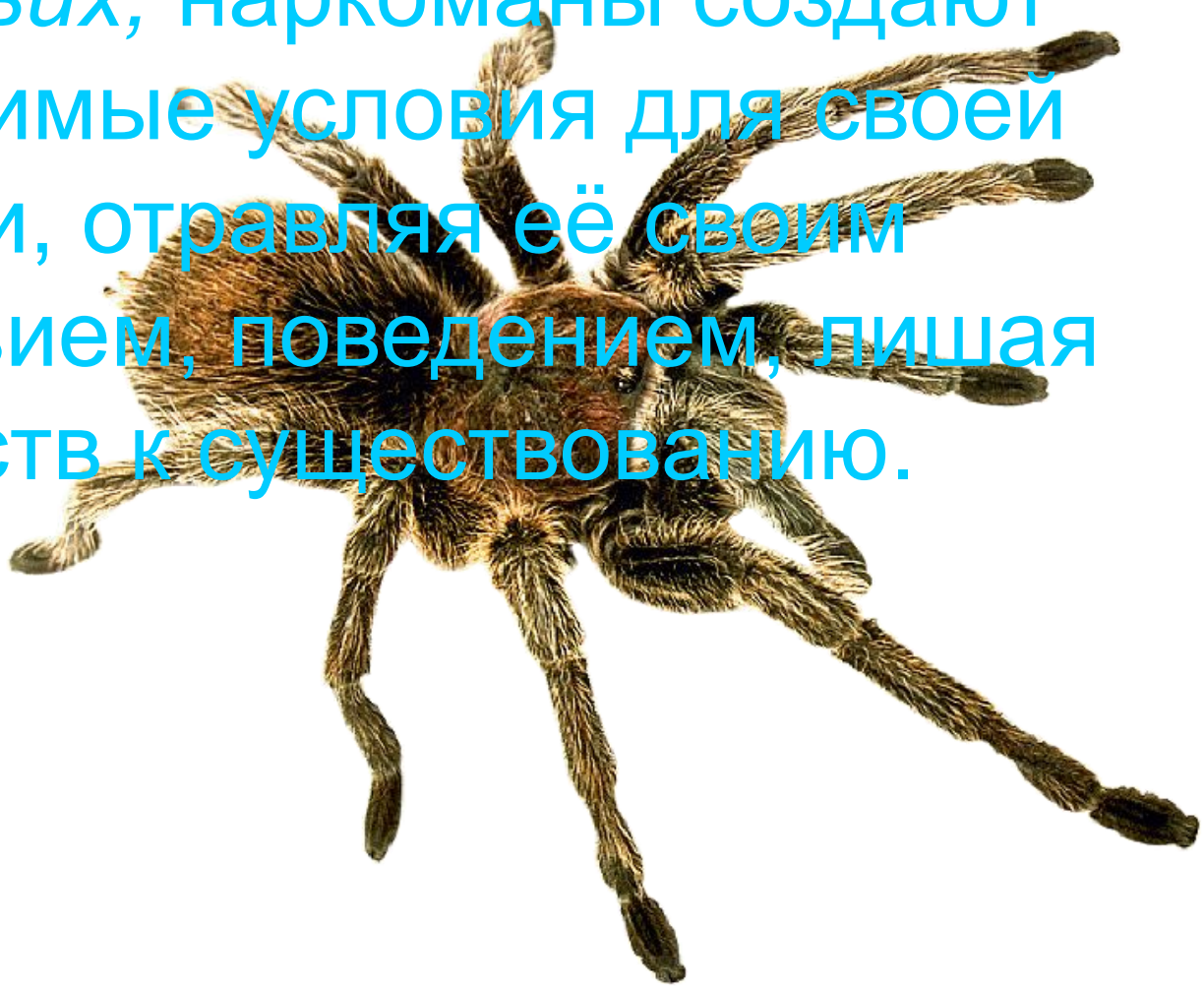

- *В-четвёртых,* наркоманы, деградируя физически и морально, являются обузой для общества, втягивают в этот порок других людей, в первую очередь молодёжь.

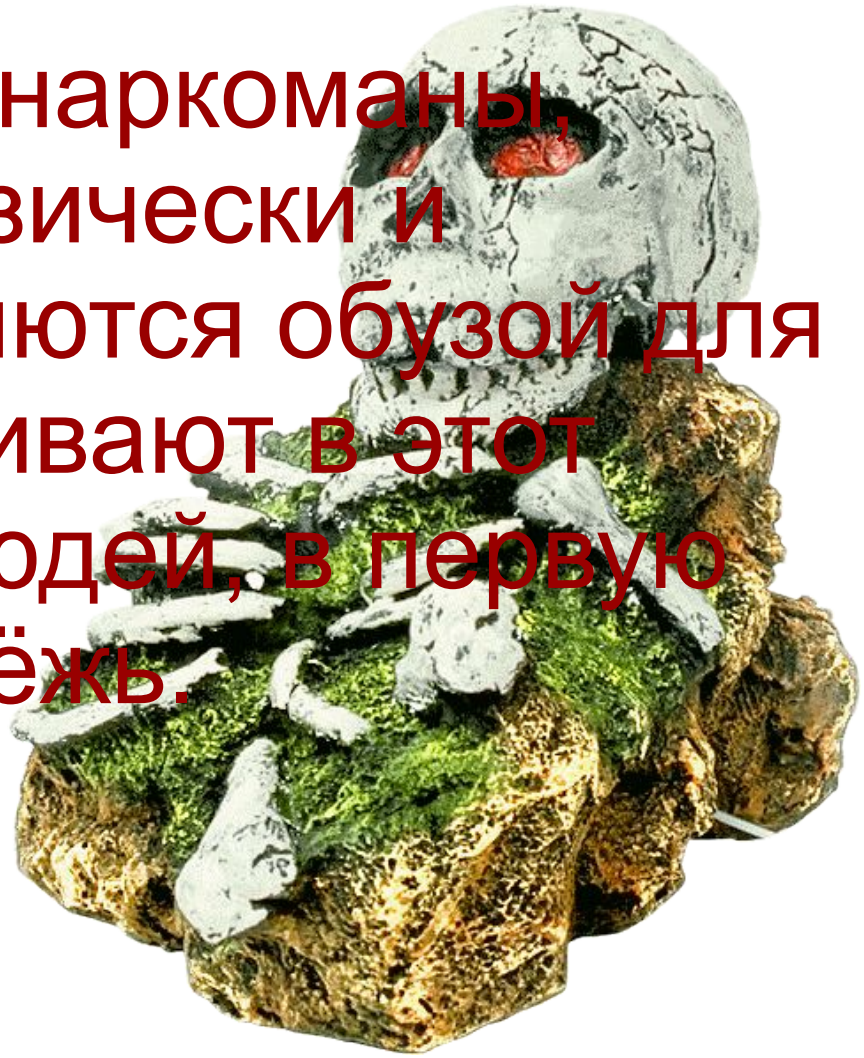

- *В-пятых,* употребление наркотических ср

просто

безнравственно

- *В-шестых,* наркологическая болезнь во всех её видах – социально опасное психическое заболевание, угрожающее самому будущему нации, благополучию и здоровью населения всего государства

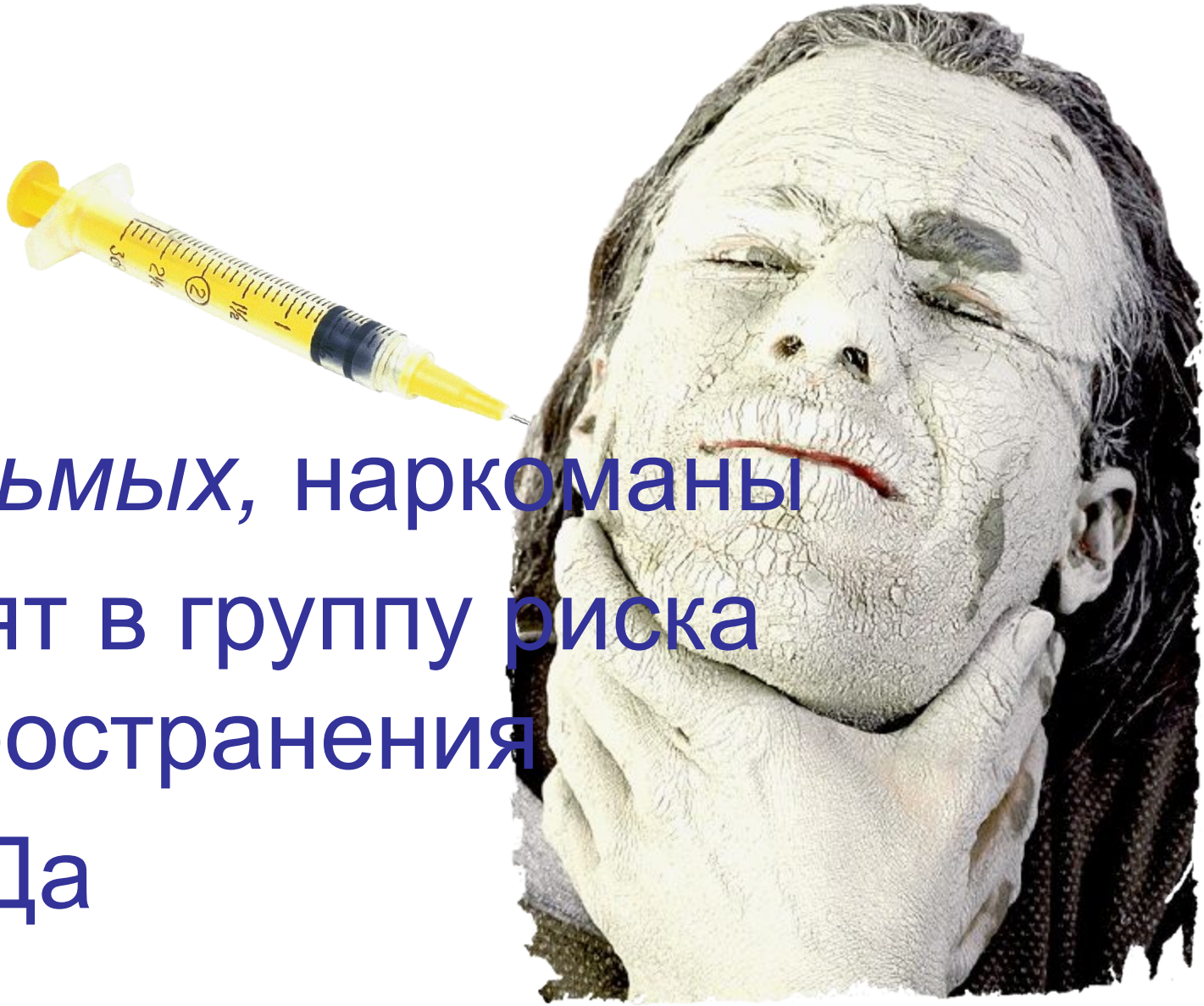

- *В-седьмых,* наркоманы входят в группу риска распространения СПИДа

Средний возраст наркоманов в России составляет 13-15 лет. Официально зарегистрированных несовершеннолетних наркоманов в стране 39 млн.Реальная же цифра в 10 раз больше. Средняя продолжительность жизни наркомана составляет 3 года. Дети, рожденные от наркоманов, доживают максимум до 4 месяцев.

Наркотики я обвиняю за гибель,
что они несут,
За жизнь,
что во чреве разлагают,
за то, что нацию убьют!
За то, что детство умерщвляют,
людское счастье разбивают!