Влияние компьютерных игр на развитие подростка

Работу выполнил:
Александр Сорокин
Руководитель:
Е.М. Панафидина

Цель работы -

анализ положительных и негативных сторон влияния компьютера и компьютерных игр на развитие подростков.

Современные компьютеры повсюду!

- они совершают научные открытия;
- изготавливают и конструируют сложные детали;
- собирают автомобили;
- обучают;
- вычисляют;
- хранят огромные массивы информации;
- с их помощью работает Интернет;

Абсолютное большинство учеников имеют ПК

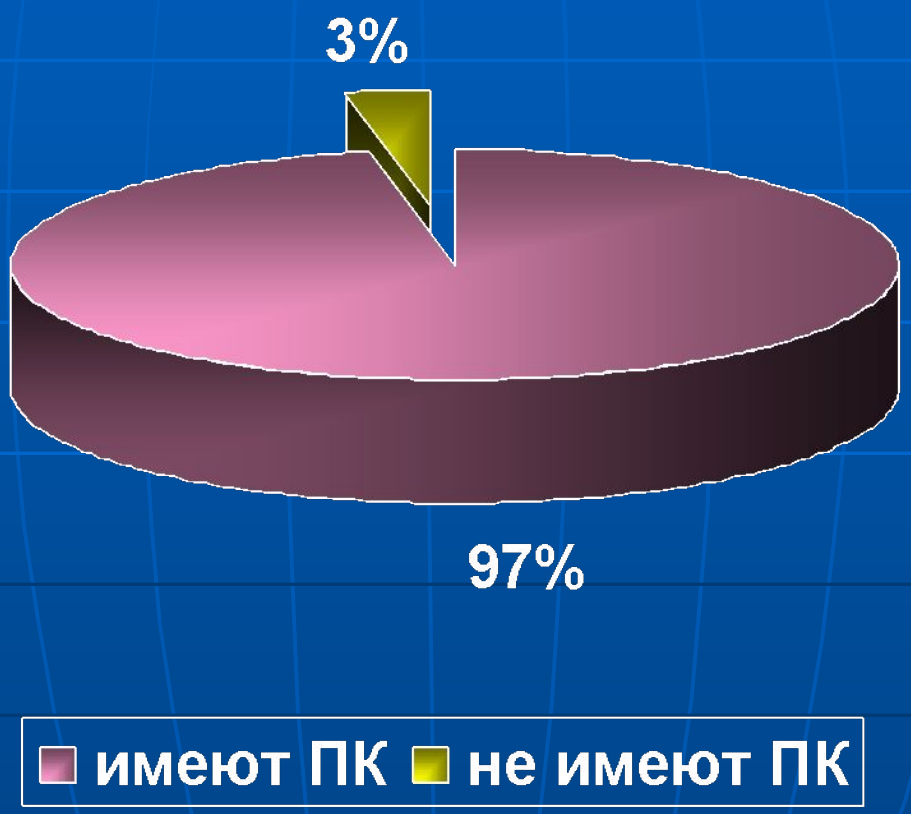

Компьютер и мы

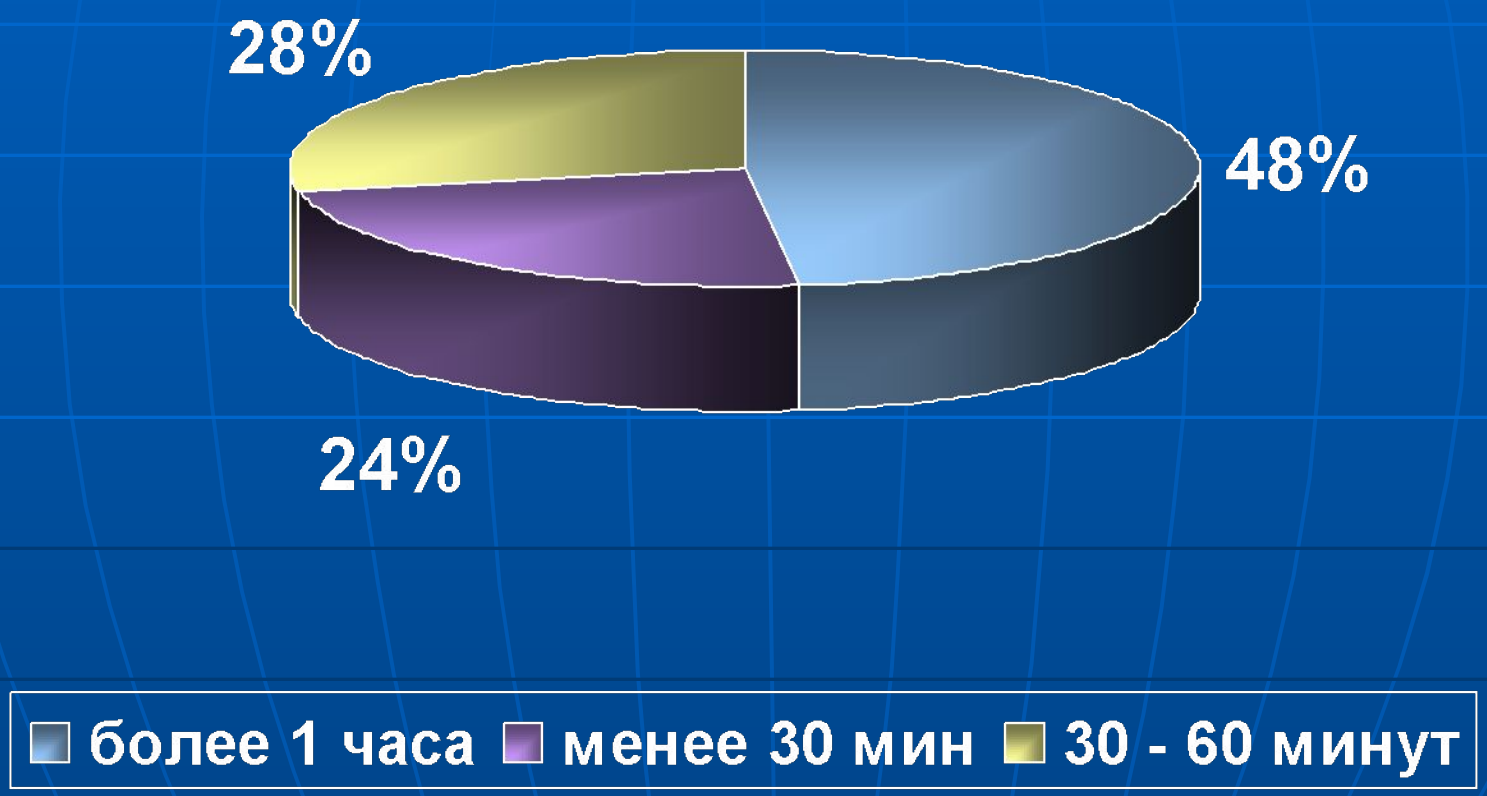

Пользователи Интернета

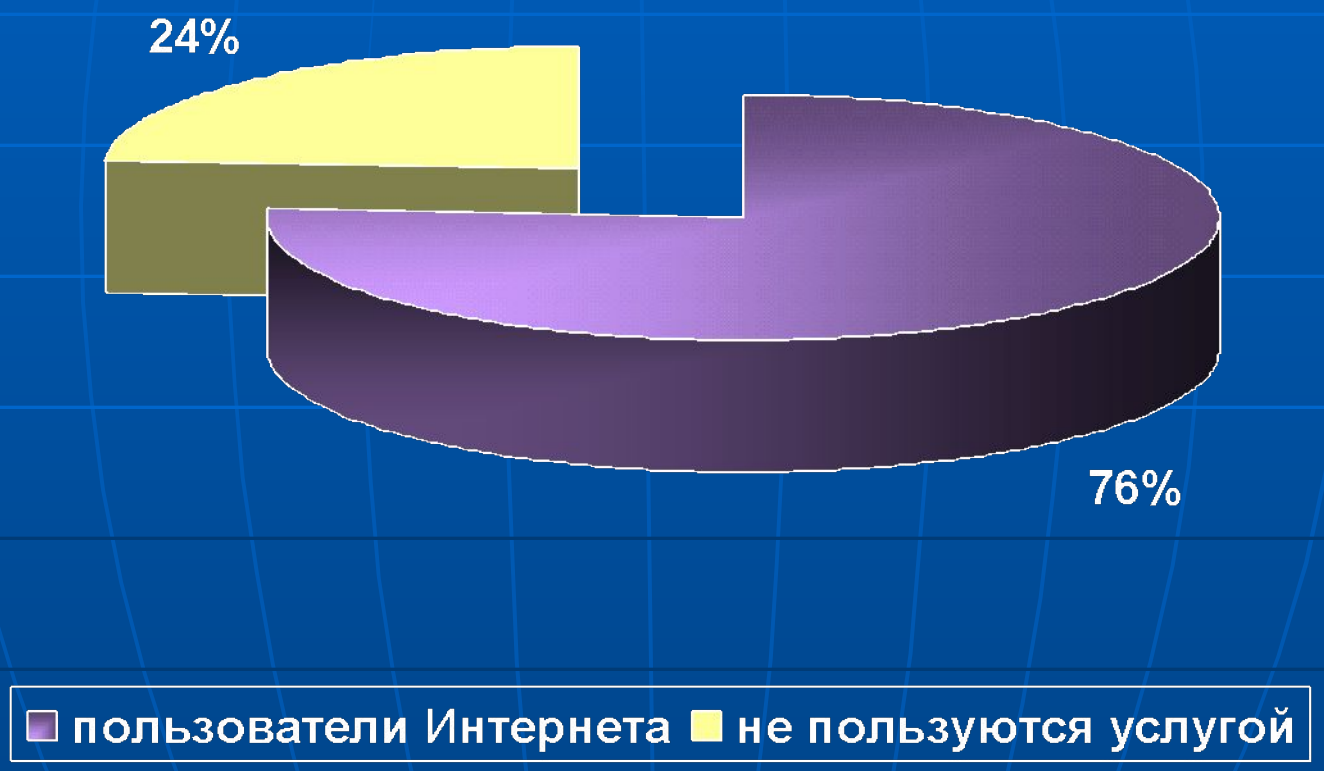

Компьютерные игры дают возможность стать…

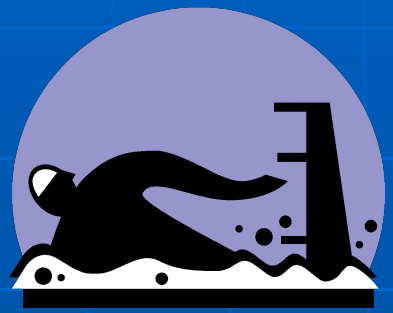

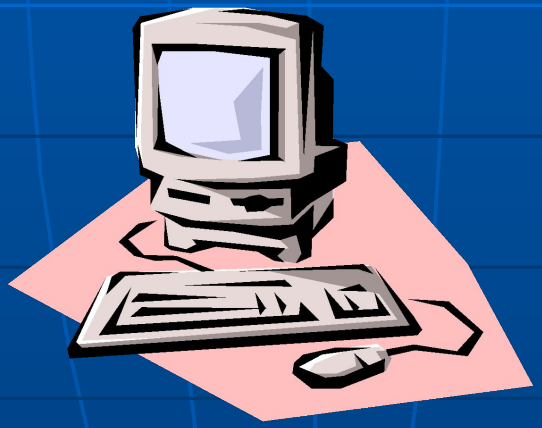

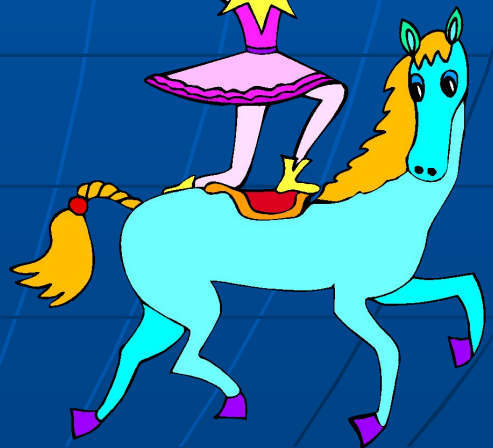

Популярность компьютерных игр среди учеников 4 класса Г

У компьютерных игр есть свои

+ и -

- быстрота реакции
- развитие памяти
- Развитие внимания
- развитие логики

- Агрессия
- Жестокость
- Минимум общения со сверстниками
- компьютерозависимость

В жизни моих одноклассников компьютер не играет самую важную роль

место	предпочтения	**Кол-во положительных ответов**
1	Помощь родителям по дому	13
2-3	Прогулка	10
2-3	Чтение книг	10
4-5	Игра на компьютере	7
4-5	Переписка SMS	7
6	Просмотр телевизора	5

Влияние компьютера на здоровье человека

При работе за компьютером помни о правилах:

- Правильно обустрой рабочее место;
- Следи за освещением;
- Следи за правильной посадкой;
- Следи за временем, которое ты проводишь за компьютером, 1-1,5 часов в день.

Спасибо за внимание!

Желаю удачи в освоении компьютерных технологий!

Александр Сорокин