Муниципальное образовательное учреждение
Апрелевская средняя общеобразовательная школа №4
Наро-Фоминского муниципального района
Московской области

«Польза мёда»

Prezentacii.com

Выполнил:
ученик 4 класса Терентьев Егор

Руководитель: Мотузок Татьяна Дмитриевна

Мой любимый класс

?

- *Что такое мёд?*
- *Откуда он берёт свою историю?*
- *Как его делают пчёлы?*

•Мёд-это сладкое сиропообразное вещество, вырабатываемое рабочими пчёлами, главным образом из нектара медоносных цветков и используемое ими в качестве корма. Ценный продукт питания человека.

ЦЕЛИ И ЗАДАЧИ:

- **Изучить и доказать пользу мёда.**
- **Познакомиться с использованием мёда человеком.**

- **Ознакомиться с историей появления мёда;**
- **Познакомиться с технологией его получения;**
- **Изучить состав мёда;**
- **Выявить полезные свойства;**
- **Узнать какие существуют виды;**
- **Узнать где и как используется мёд.**

Употребляя мёд, большое количество людей даже не задумываются о том, насколько он уникален.

Наиболее древний памятник относится к каменному веку;

Мёд упоминается в египетских папирусах, в китайских и индийских манускриптах, в высказываниях великих людей(Пифагор).

На Руси первое упоминание в 945 г в Лаврентьевской летописи

Мёд бывает:

цветочный

падевый

смешанн
ый

купажированн
й

В состав мёда входят:

- целый ряд ферментов;
- соли;
- микроэлементы;
- органические кислоты

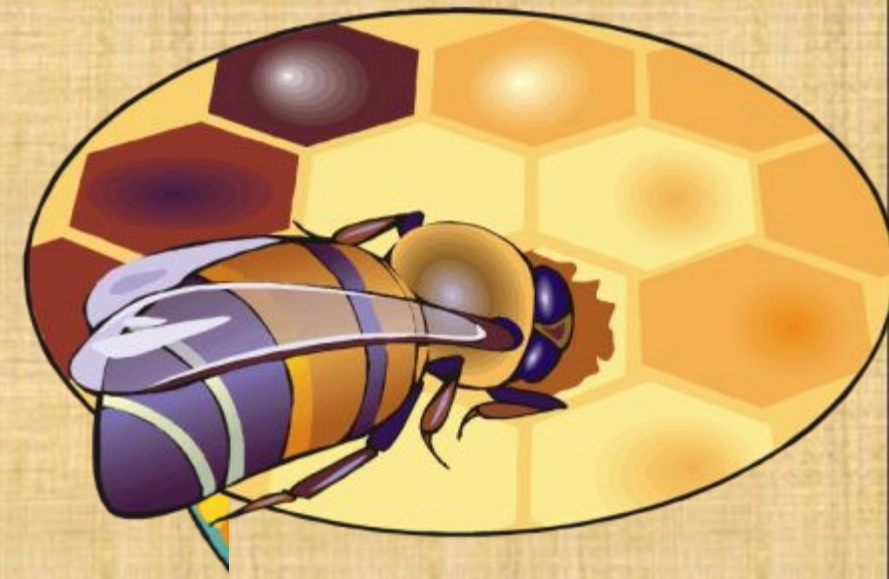

Полезные свойства

Использование мёда

В медицине

В кулинарии

В косметологии

Мои исследования

Строение и развитие пчелы – это интересно

В мёде точно содержится глюкоза!

Моя гипотеза подтвердилась только частично

Полезные процедуры

Творожная маска

1ч.л творога
1ч.л молока
½ ложки мёда

Яблочный пирог с мёдом

2 яблока
0,3 ст.мёда
1 ст.сахара
1,5 ст.муки
100 гр. сливочного масла
2 яйца
3ст.ложки лимонного сока

Результаты опроса

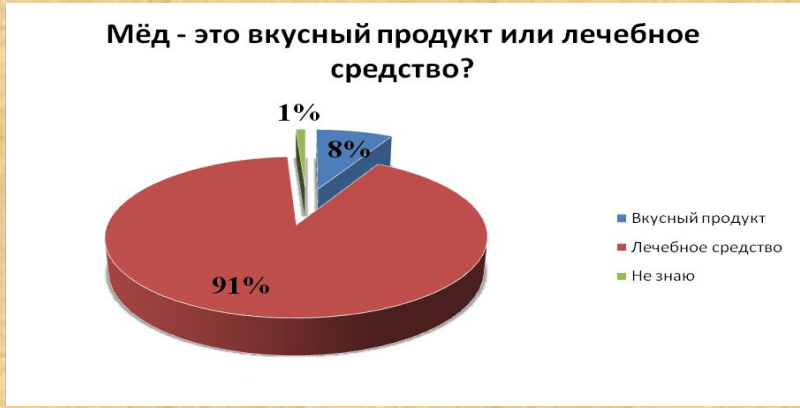

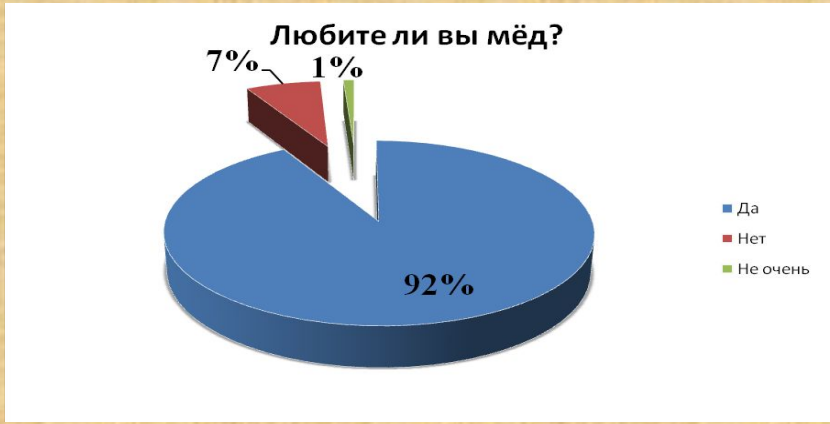

Итог

Выводы

- ***От мёда больше пользы, чем вреда. Мёд как природное лекарство можно применять очень широко.***

- ***В состав мёда входят практически все химические соединения, необходимые для нормальной работы человеческого организма.***

- ***Благодаря своему богатому химическому составу мёд благоприятно влияет на организм человека и широко им используется.***

Спасибо
за
внимание!

Список литературы:

- «Пасека, пчёлы и мёд» М.К. Шевчук. Издательство «Карпаты» Ужгород 1974
- «Технология продуктов пчеловодства» В.А.Темнов Издательство «Колос» Москва—1967
- «Пчеловодство» П.П.Максимов М. : Учпедгиз, 1962.
- «Большая иллюстрированная энциклопедия Кирилла и Мефодия»2006 г
- «Что есть что. Школьная энциклопедия.» 1996-2000 «Пчёлы»
- Сайты в Интернете:

www.beehoney.ru
www.bestbees.ru
www.lavanda-med.ru
www.besthoney.ru
www.progalskiy.com
www.sotmed.narod.ru
www.inflora.ru