Народные промыслы Пермского края

- В традиционной народной культуре широко были развиты народные промыслы и ремесла: деревообрабатывающие и связанные с переработкой сельскохозяйственной продукции,художественные промыслы (ткачество, вышивка, ковка металла, берестоплетение) и т. д. Самым ярким явлением в народных промыслах всего Прикамья стала Обвинская роспись, получившая свое название по реке Обва, в бассейне которой она возникла и развивалась. Излюбленным мотивом обвинских мастеров была "Обвинская роза": цветок-звезда с 8 лепестками. Она как фирменный знак качества была известна далеко за пределами Пермской губернии. Обвинские прялки и другая расписная деревянная продукция была высокого качества и пользовалась большим спросом на всех ярмарках.

Роспись по дереву в Прикамье XVIII—начало XX в.

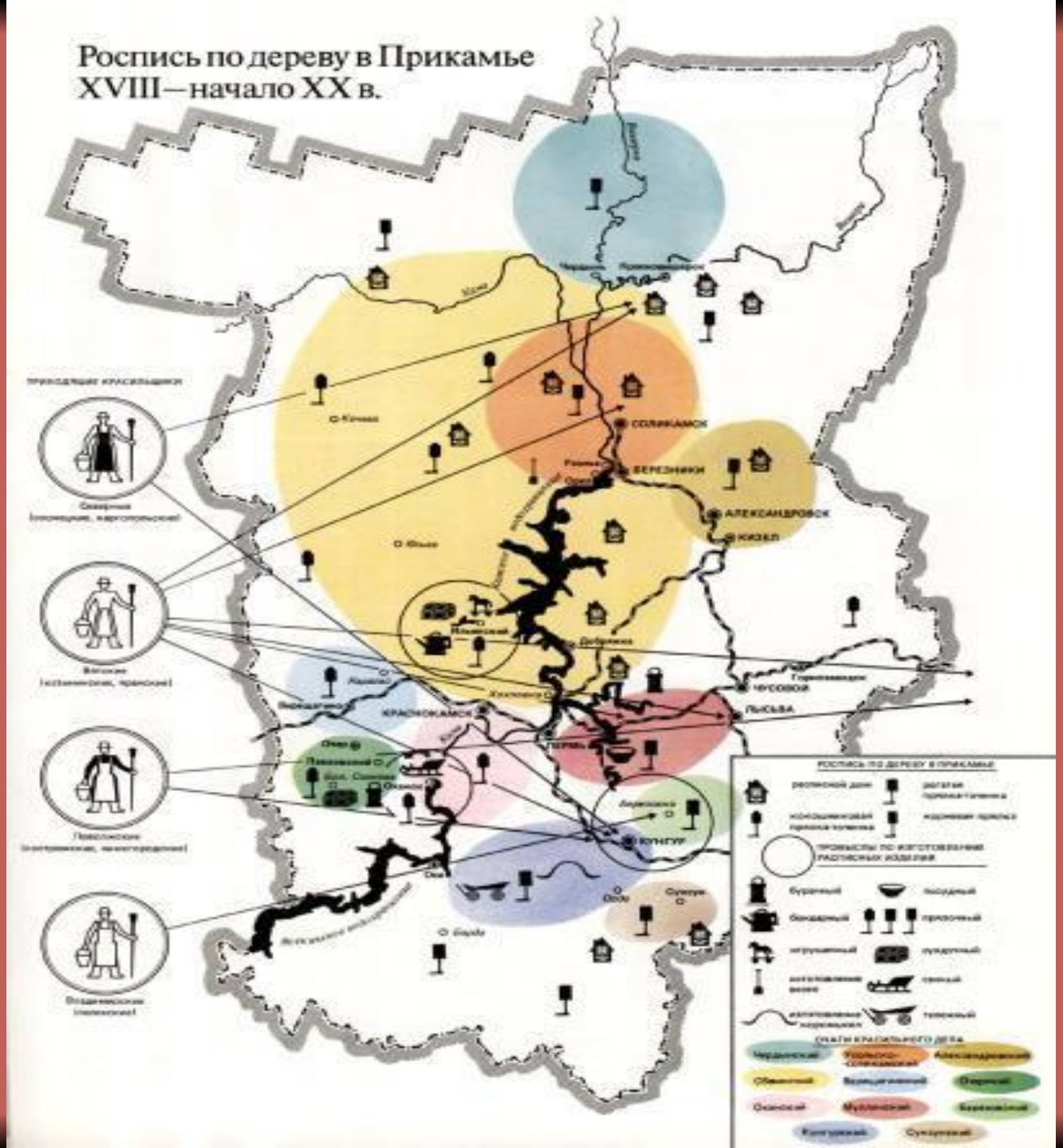

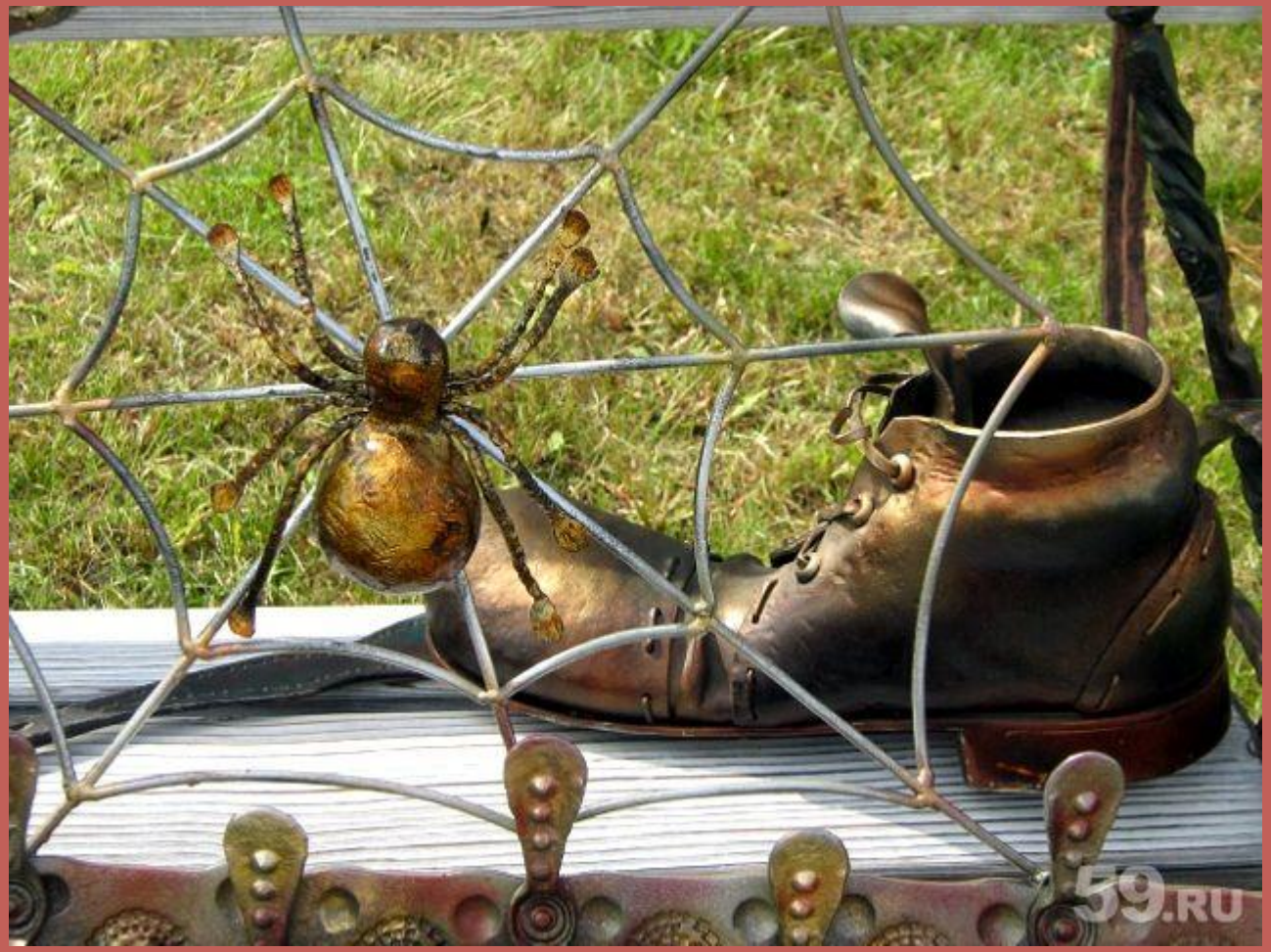
59.RU

59.RU

Берестяной промысел Прикамья.

- В нижнем течении реки Чусовой существовал крупный центр производства туесов с тиснением. Тисненый орнамент покрывал весь туес сверху донизу. Геометрический орнамент, состоящий из ромбов, крестиков, диагональных и вертикальных полосок, звездочек, зигзагов, облагораживал берестяные туеса и не нарушал целостности материала. Самые лучшие туеса делали мастера с Чусовских городков. Пермские губернские ведомости в 1865 (№ 33) отмечали, что за зиму в Нижне-Чусовских городках крестьяне делают до 100000 штук туесов. Про них говорили: "Летом рыбачат, зимой бурачат". В окрестностях Нижнего Тагила, кроме тисненых туесов, делали расписные туеса и украшенные переводными картинками.

МЁД

- Лозоплетение, резьба по дереву, ткачество, вышивка, вязание, изготовление фольклорных кукол – сразу все эти ремесла представлены в Большесосновском районе Пермского края. Всего здесь живет около пятидесяти мастеров, чьи работы могут соперничать на уровне всей России.
- Художественной обработкой металла занимается старейшее предприятие 000 «Производственное объединение «Суксунский самовар»,
- и другие.

WWW.BEZNOE.INFO

БАНЬКА
С ЛЕГКИМ ПАРОМ!
БАНЬКА

Большесосновский район
ПЕРМЬ

ПРИКАМЬЯ

rukukla.ru
rukukla.ru

rukukla.ru

- ». В 2009 году было проведено более 10 краевых выставок изделий народных промыслов, в том числе:
- — Краевая выставка-ярмарка народных промыслов и ремесел «Уинская ярмарка»;
- — Выставка-ярмарка в рамках краевого фестиваля национальных культур финно-угорских народов «Чудный карнавал» в г. Кудымкаре;
- — Выставка-ярмарка художественных промыслов и декоративно-прикладного искусства в рамках VI Краевого фестиваля народного творчества татар и башкир Пермского края «Туган ягым моннары» в с. Барде;
- — Выставка-ярмарка народных художественных промыслов и ремесел в рамках межрегионального форума «Дни культуры башкир Пермского края в Республике Башкортостан», и др.