Материал к урокам русского языка в 1-4 классах.

Слова с непроверяемой орфограммой в ребусах

(часть 2)

Из опыта работы
учителя начальных классов
ГОУ СОШ с углубленным
изучением французского языка № 1265
ЮЗАО г. Москвы
Корыткиной Марии Владимировны

- Наречия
- Числительные
- Дни недели

БыстроБыстро

ВездеВезде

ВеселоВесело

ВместеВместе

ВпередиВпереди

ЗдесьЗдесь

Издалека

Однажды

Около

Потом

Скоро

Хорошо

Восемь

Двадцать

Двенадцать

Одиннадцать

Шестнадцать

Календарь

Месяц

Понедельник

Пятница

Четверг

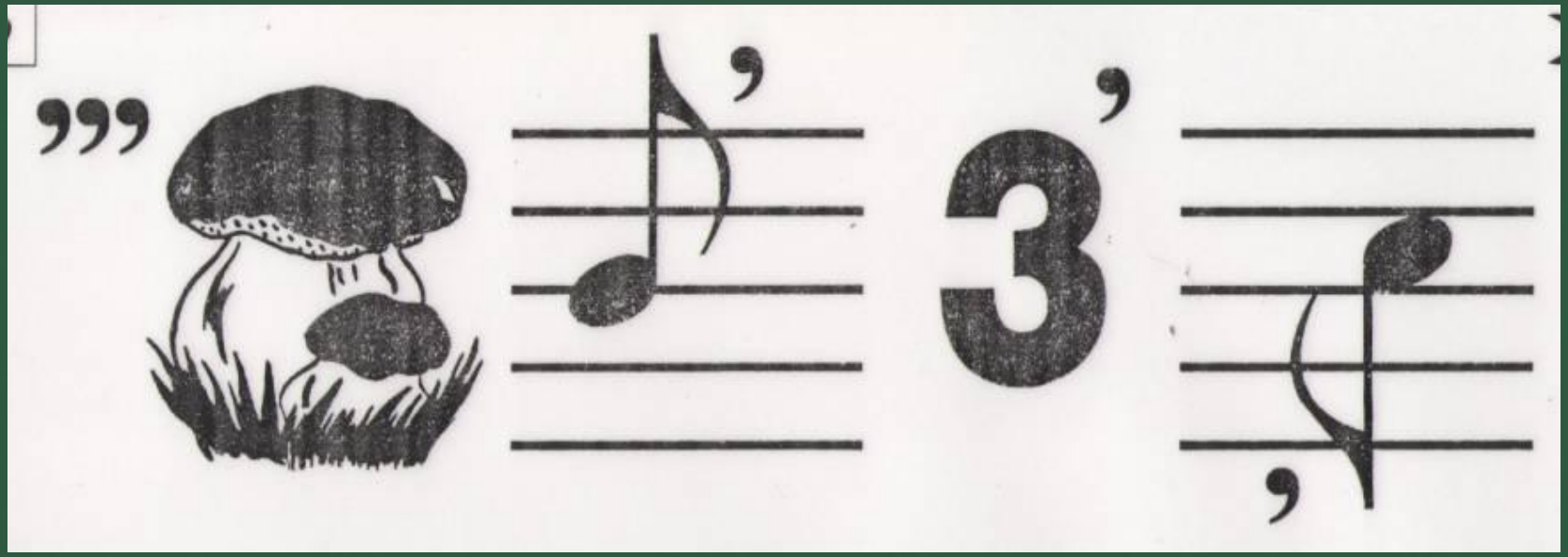

быстро

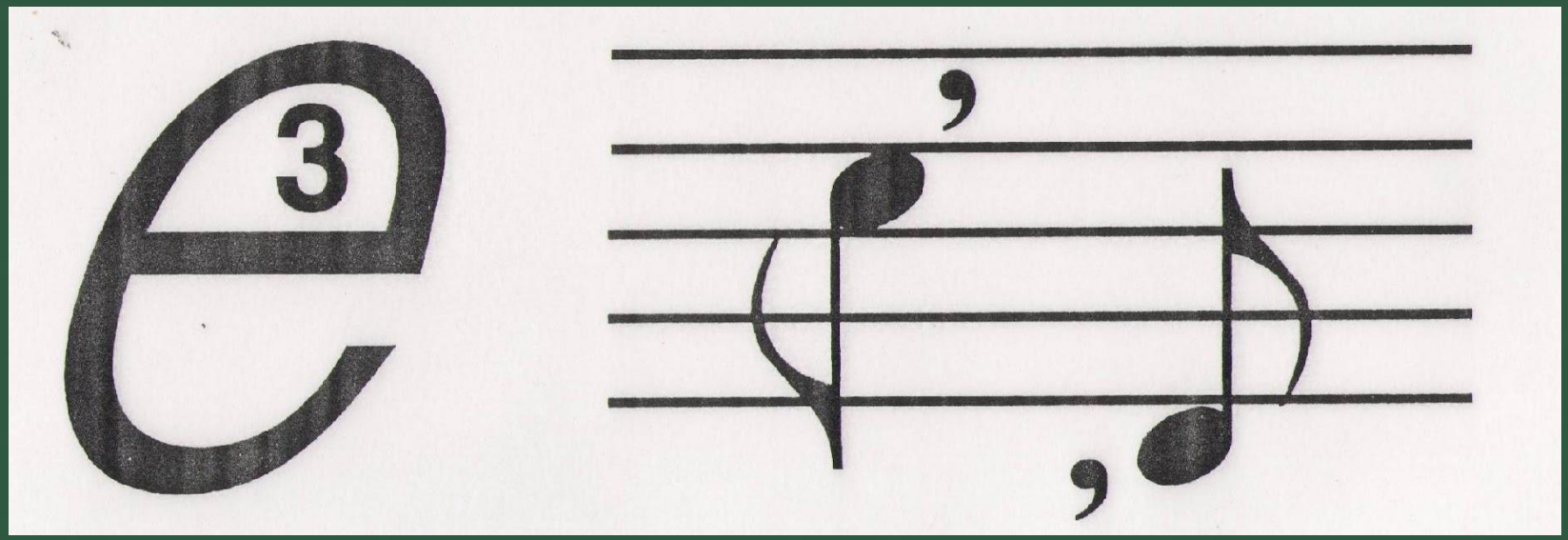

везде

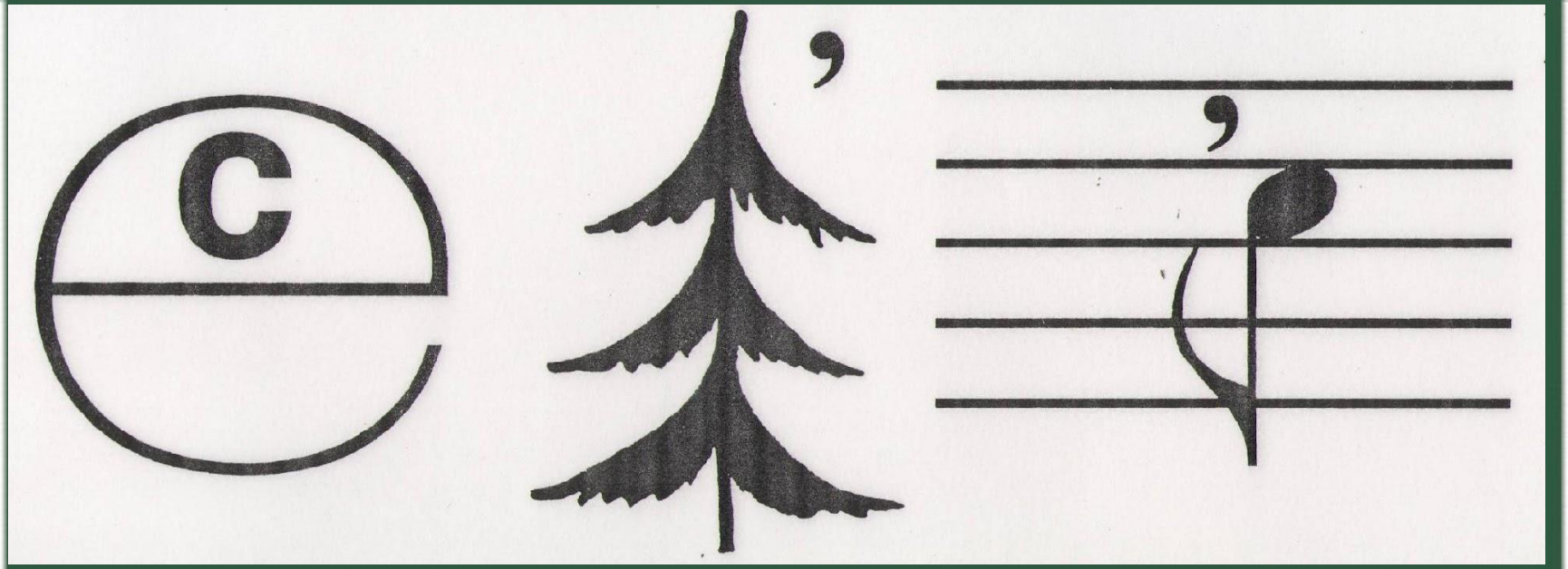

весело

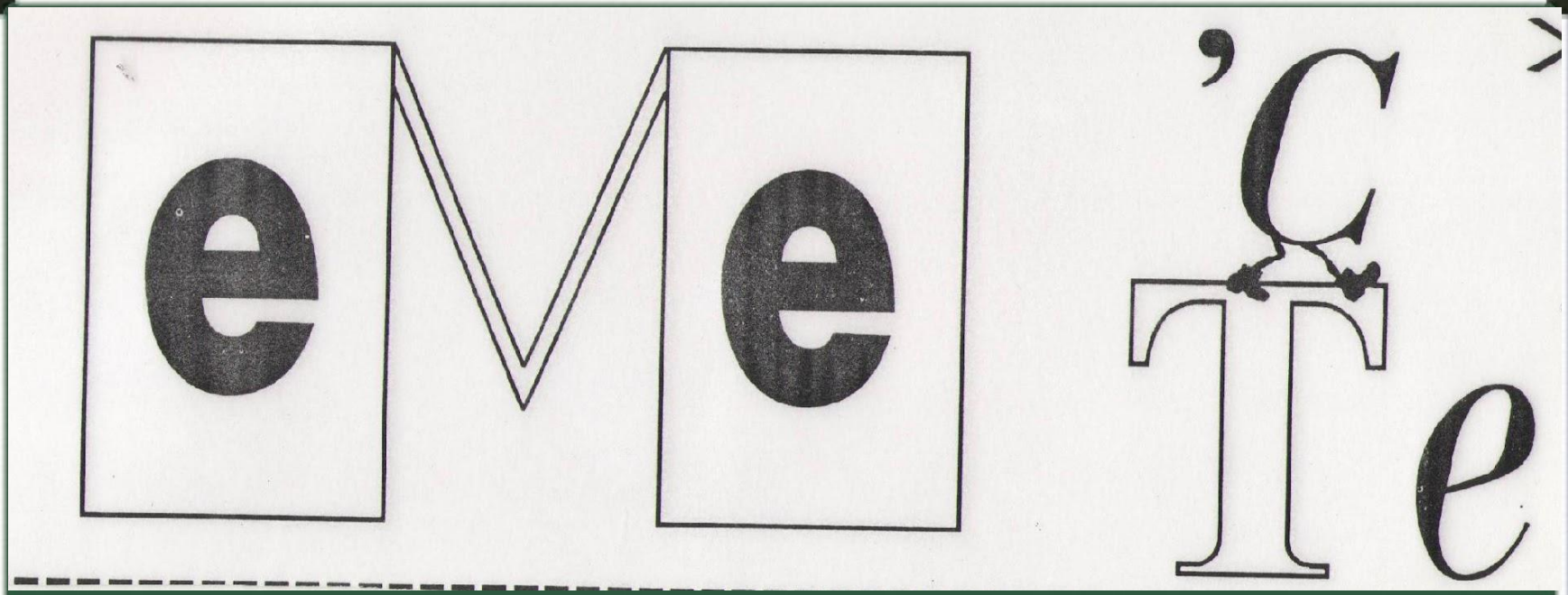

вместе

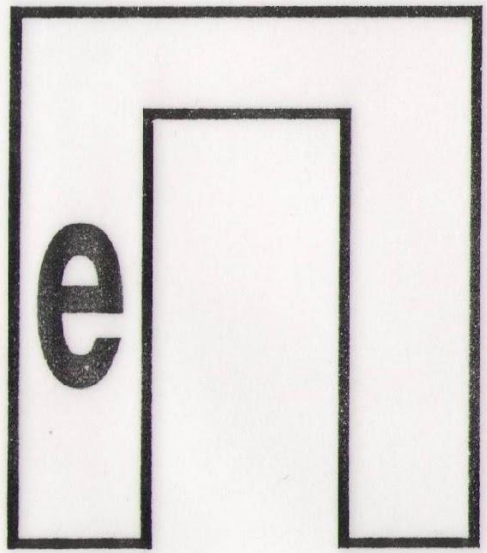

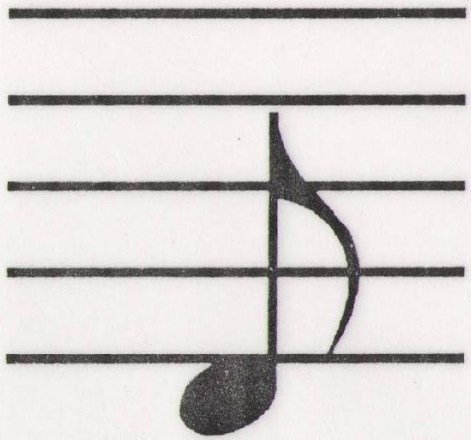

впереди

З 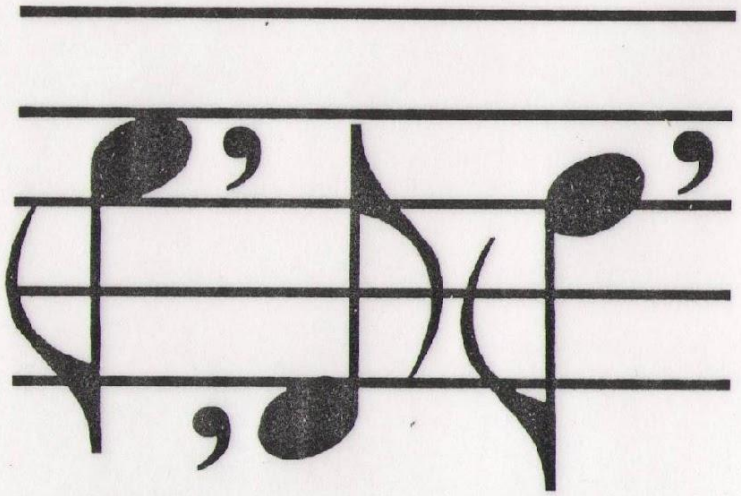 Ь

здесь

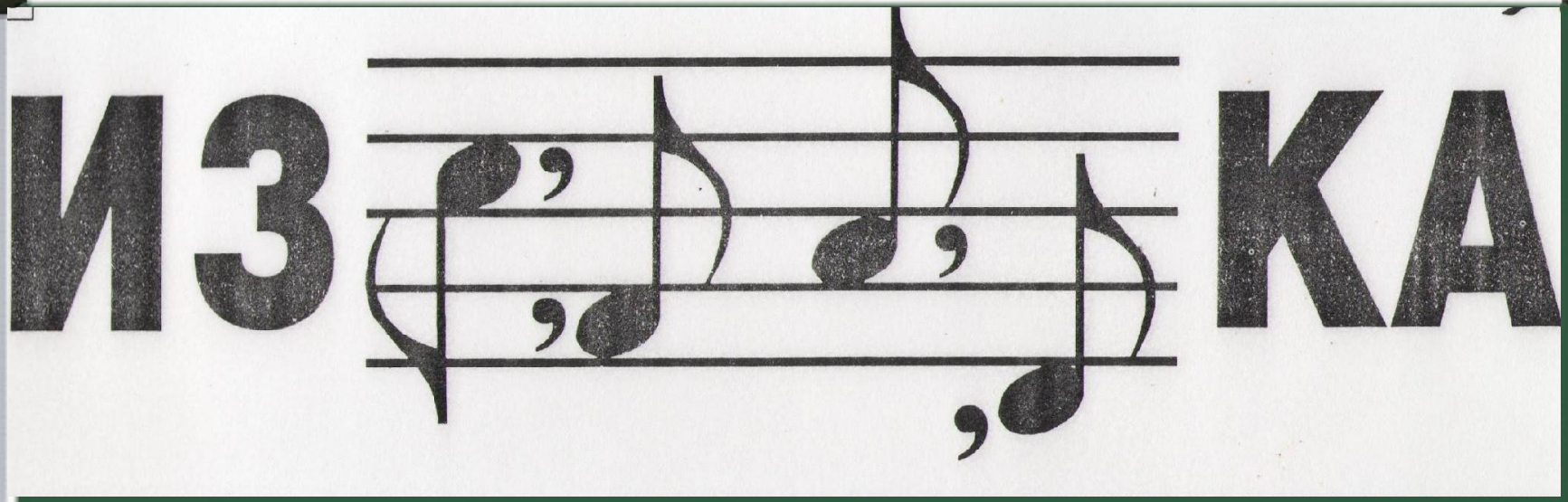

издалека

однажды

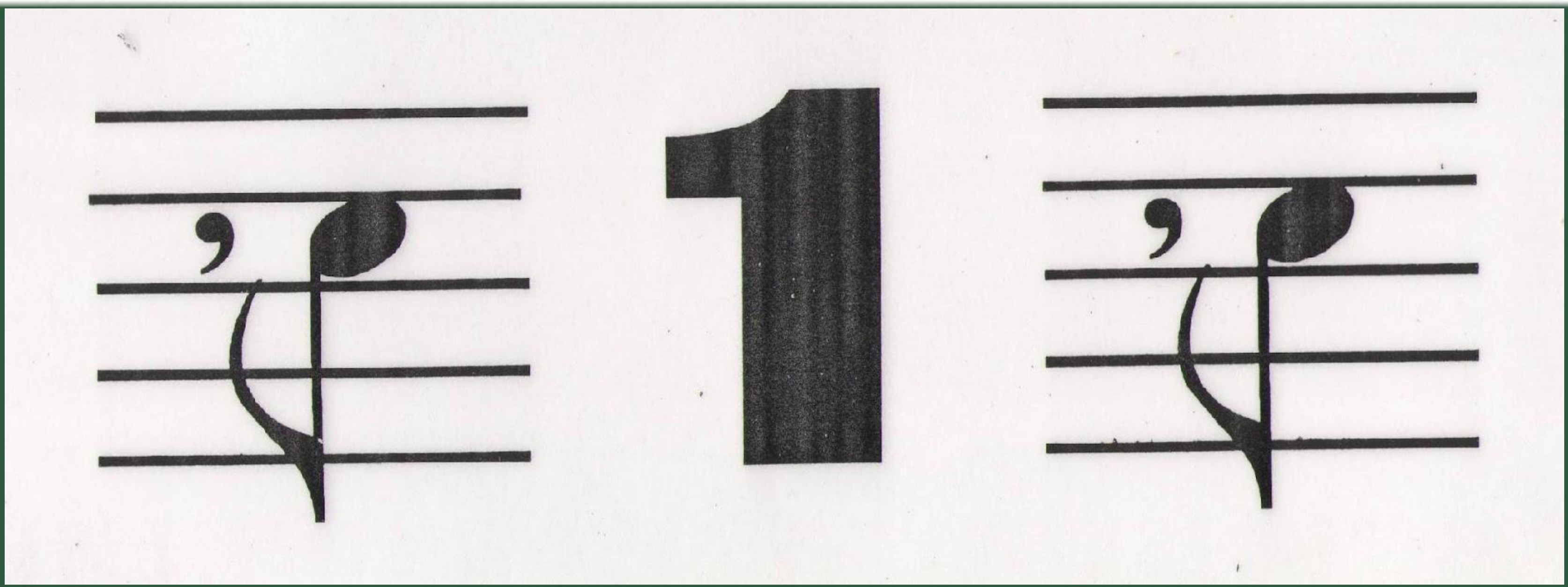

ОКОЛ

О

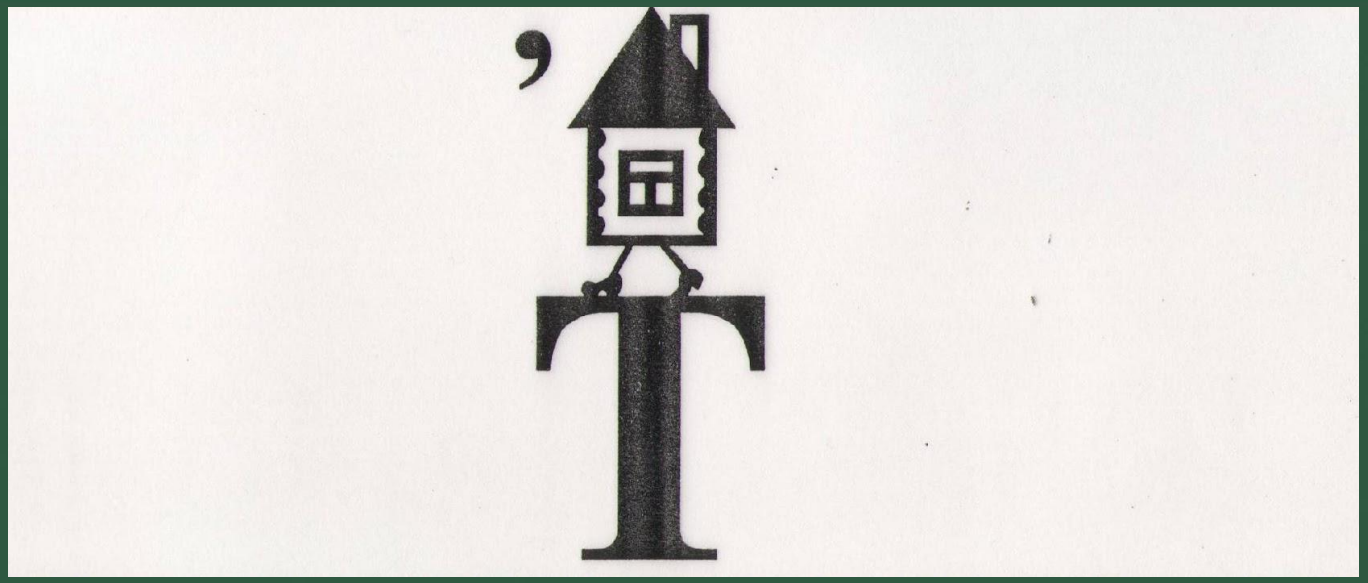

ПОТОМ

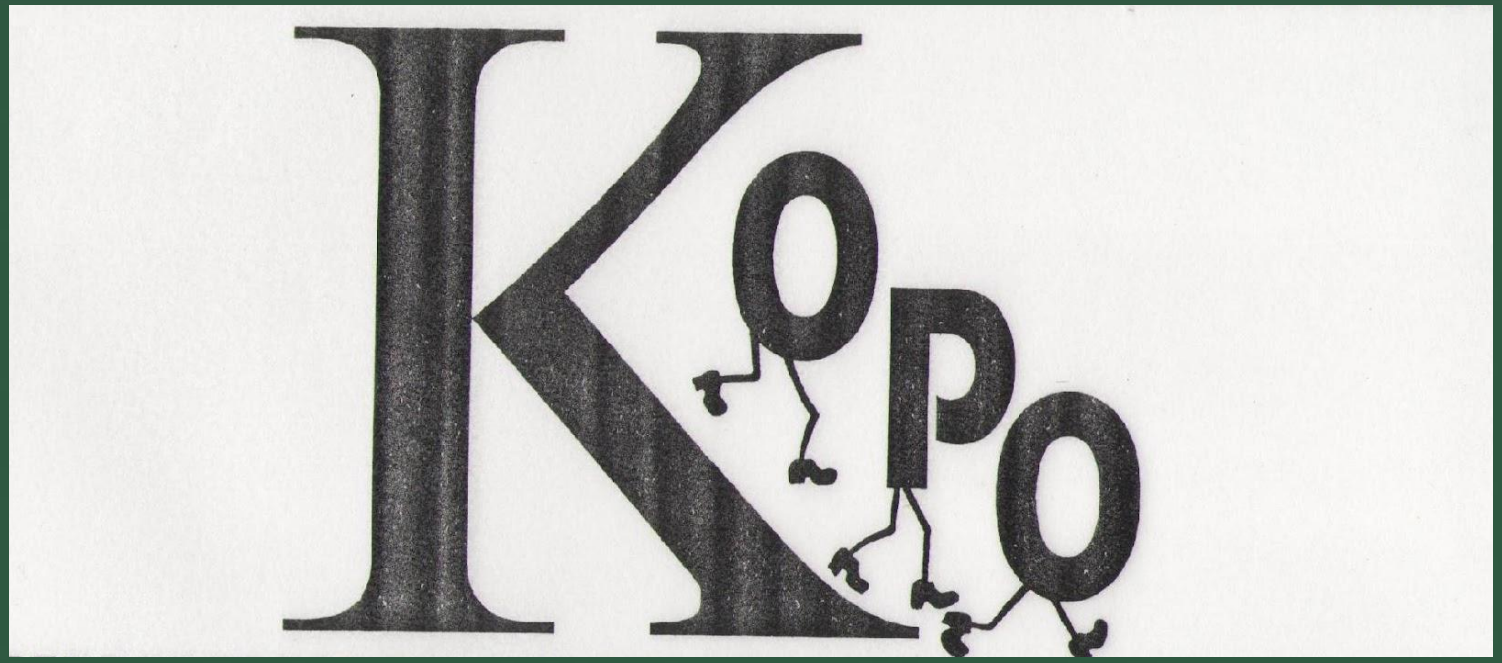

скоро

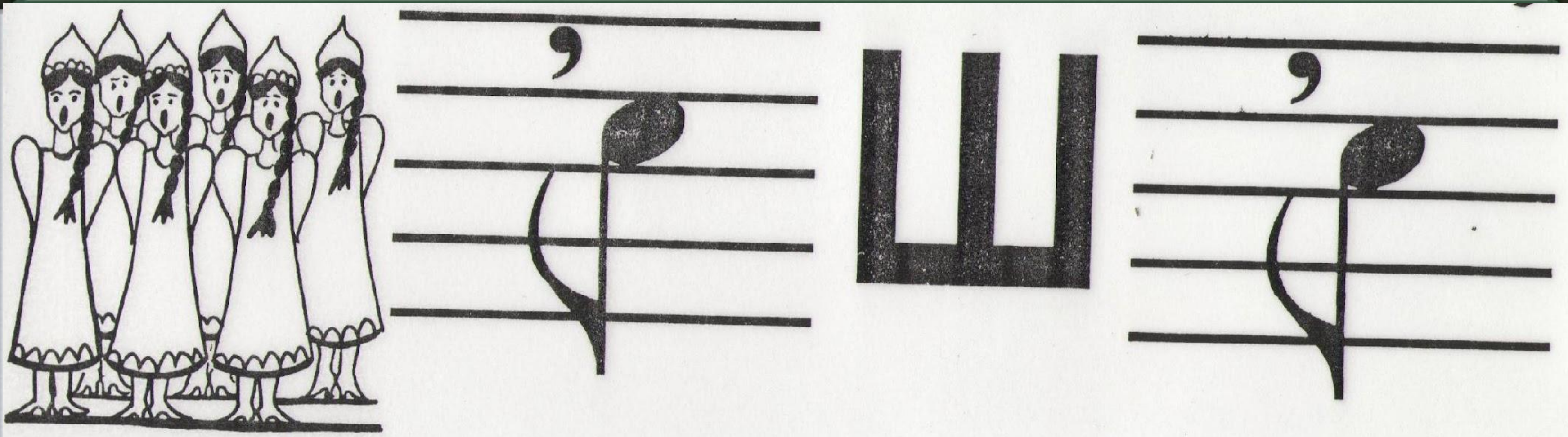

хорошо

восемь

2 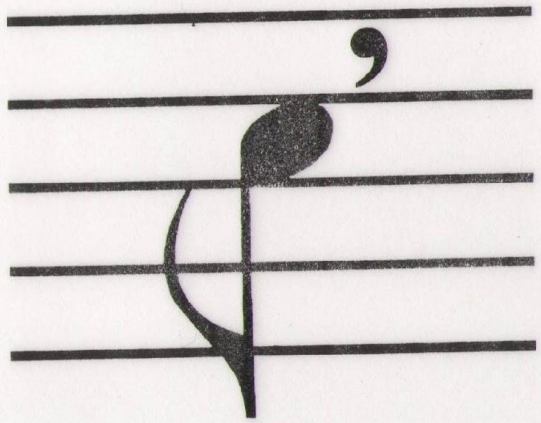 ЦА”5

двадцать

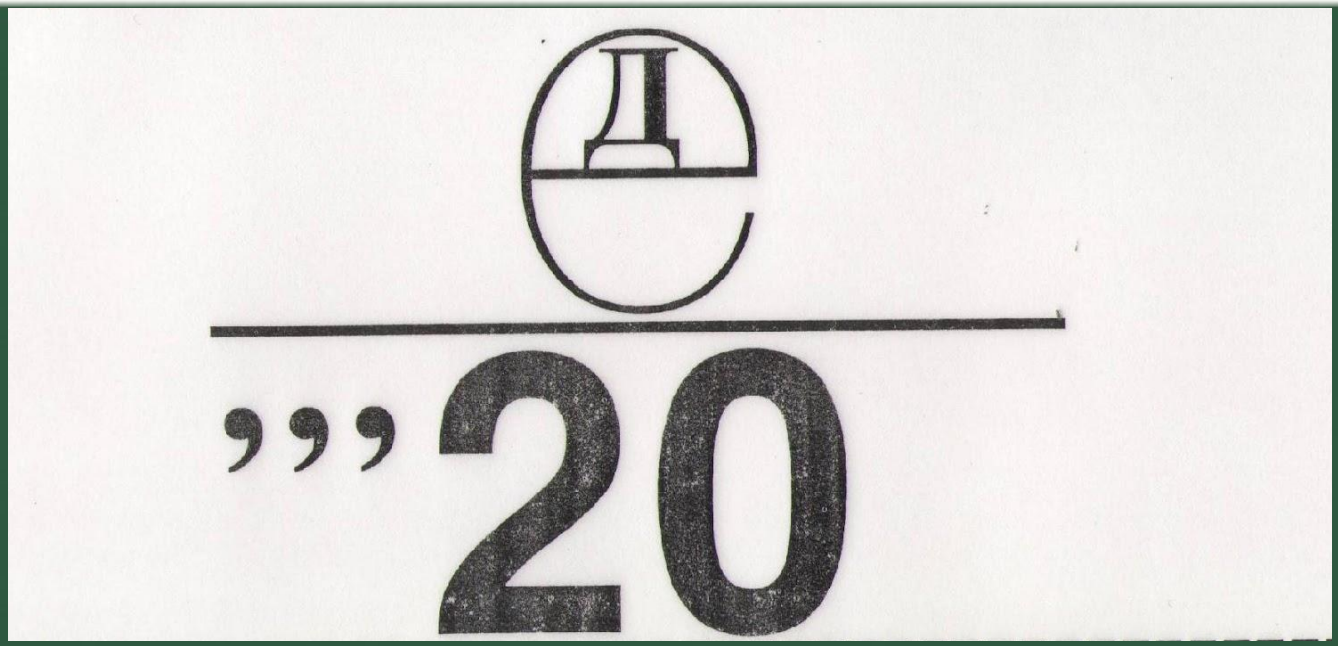

двенадцать

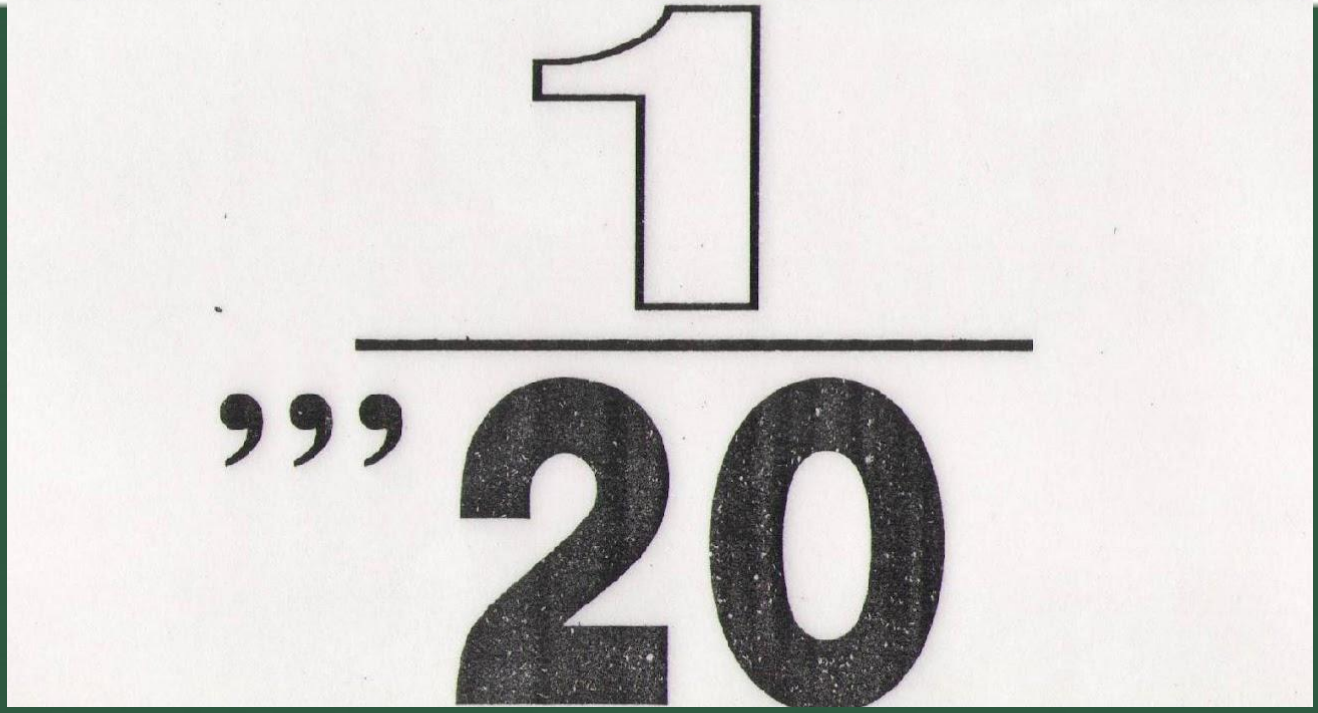

одиннадцать

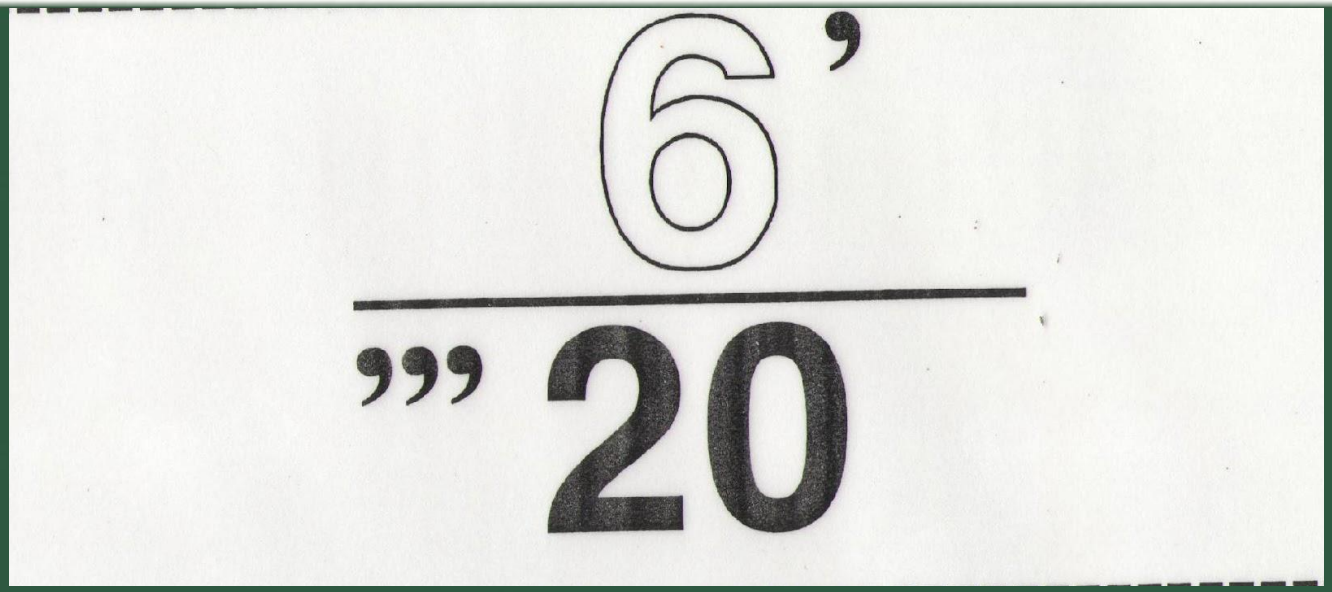

шестнадцать

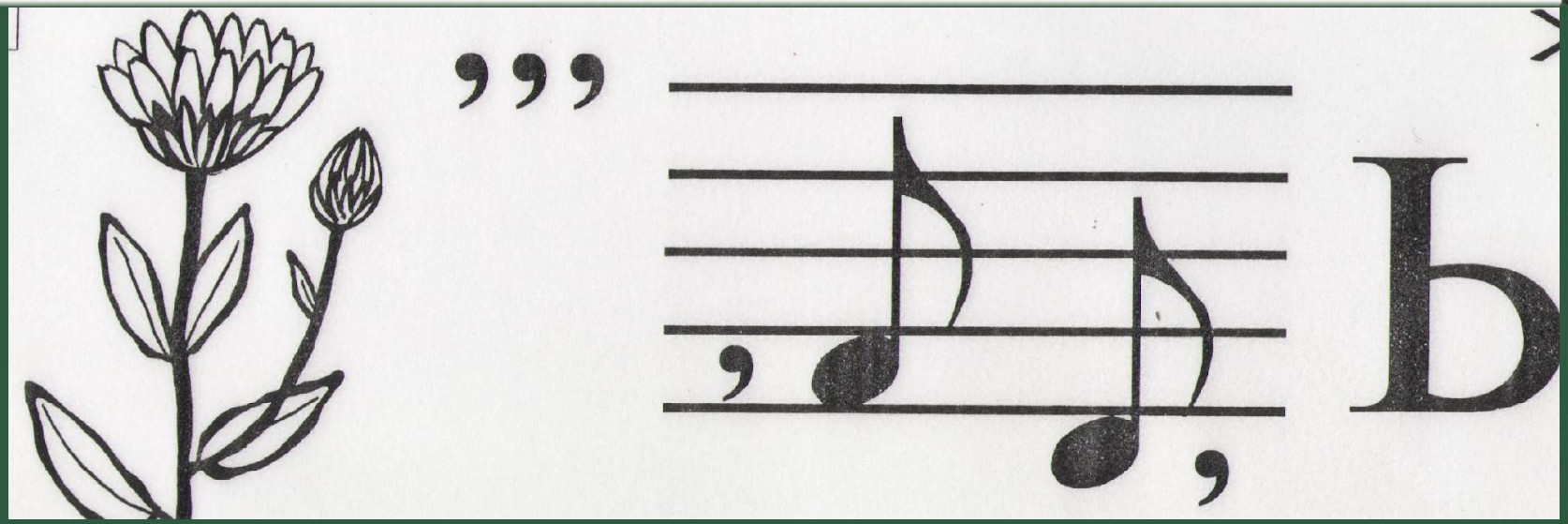

календарь

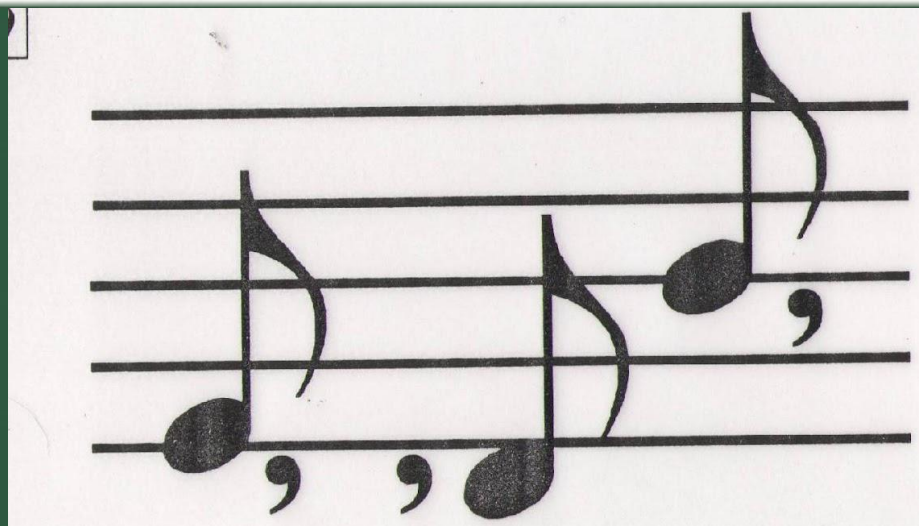

месяц

понедельник

5 ’ Н ’

пятн**и**ца

4

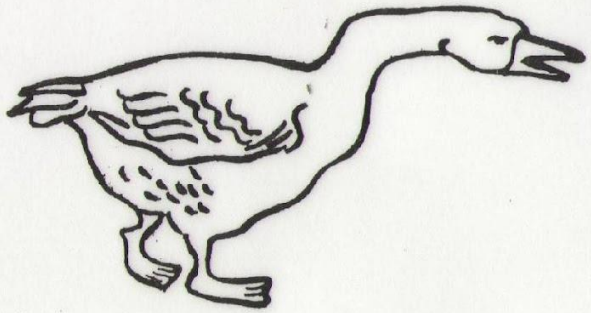

четверг

Используемые материалы:

1. www.it-n.ru/communities.aspx?cat_no=5025&lib_no=23224&tmpl=lib
(шаблон с изображением школьной доски)

2. Словарь в ребусах (источник неизвестен)