Игра
Самый умный

Проект сделала:
Валиева Регина

Цель моего проекта:

- развивать познавательный интерес, логическое мышление.

Задачи:

- 1. Найти и подготовить вопросы.
- 2. Вопросы оформить в презентации.
- 3. Представить свой проект перед 4 классами.

Русский язык	1	2	3	4	5
Литература	1	2	3	4	5(7)
Математика	1	2	3(4)	4	5
Окружающий мир	1	2	3(4)	4	5
Общие вопросы	1	2	3	4	5

- Как называются элементы русского языка, которые слышатся, но не видятся?

А) Буквы
Б)Звуки

Не верно

ВЕРНО

- Сколько букв было в российском алфавите в начале XIX века?

А) 32
Б) 34
В) 36

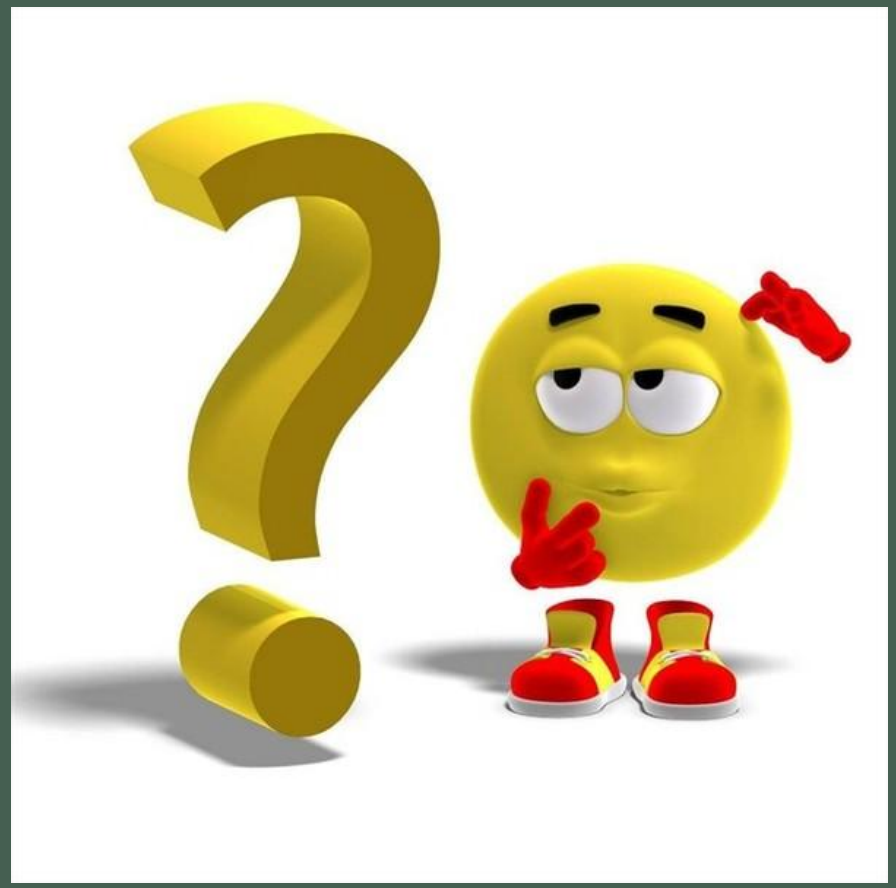

- При помощи какой части слова связываются все слова в предложении?

А) Окончание
Б) Приставка
В) Суффикс
Г) Нет такой части слова; нет правильного ответа

Разобрать слово «кувшинка» по составу

(кувшин – корень, к – суффикс, а – окончание)

Монолог – это…, диалог – это…

(монолог – речь одного человека,
диалог –разговор двух и более лиц)

Автор сказки «Репка»?

А) Народная сказка
Б) А.С.Пушкин

Кто украл Дюймовочку?

А) Крот
Б) Жаба
В) Жук

Автор сказки «Принцесса на горошине»?

А) А.С.Пушкин
Б) Братья Гримм
В) Шарль Перро
Г) Г.Х.Андерсен

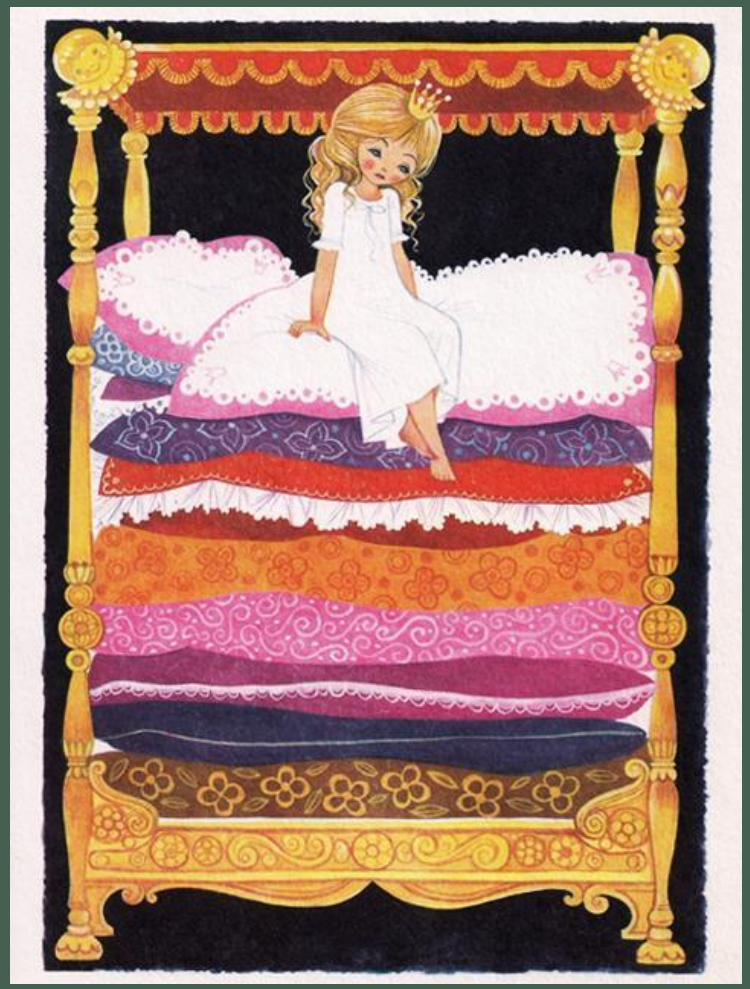

Сестрица бегала, играла
Да и братца потеряла.
Как же быть? Куда бежать?
Где же братца отыскать?
В глухом лесу, в ветхой избушке
У яги, у злой старушки.
Друзья детям помогли,
Вернулись в дом родной они.

(«Гуси – лебеди», русская народная сказка.)

Составить из слогов и букв название сказки. (5)
Если скажите автора этой сказки + 2 балла
ВО МЕ ЛЯТ ЛК РО И КОЗ СЕ

Название сказки «Волк и семеро козлят»
Автор сказки Братья Гримм

Один мастер изготовил 6 ниток бус, по 38 бусинок в каждой, а другой — 7 ниток бус, по 36 бусинок в каждой. Какой мастер использовал больше бусинок и на сколько?

- Решение:
  1) 6 * 38 = 228 (бусинки использовал 1 мастер)
- 2) 7 * 36 = 252 (бусинки использовал 2 мастер)
- 3) 252 - 228 = 24

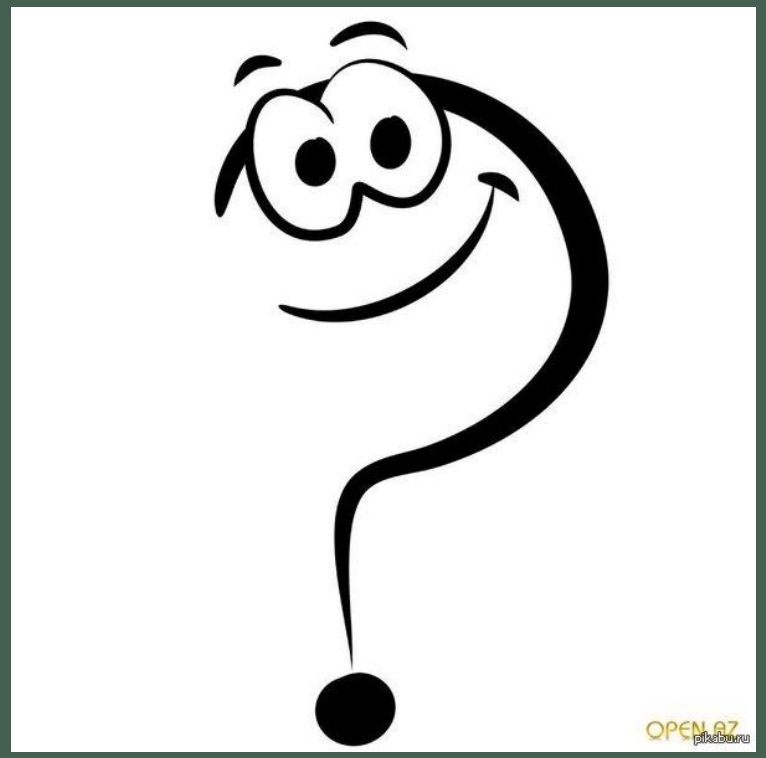

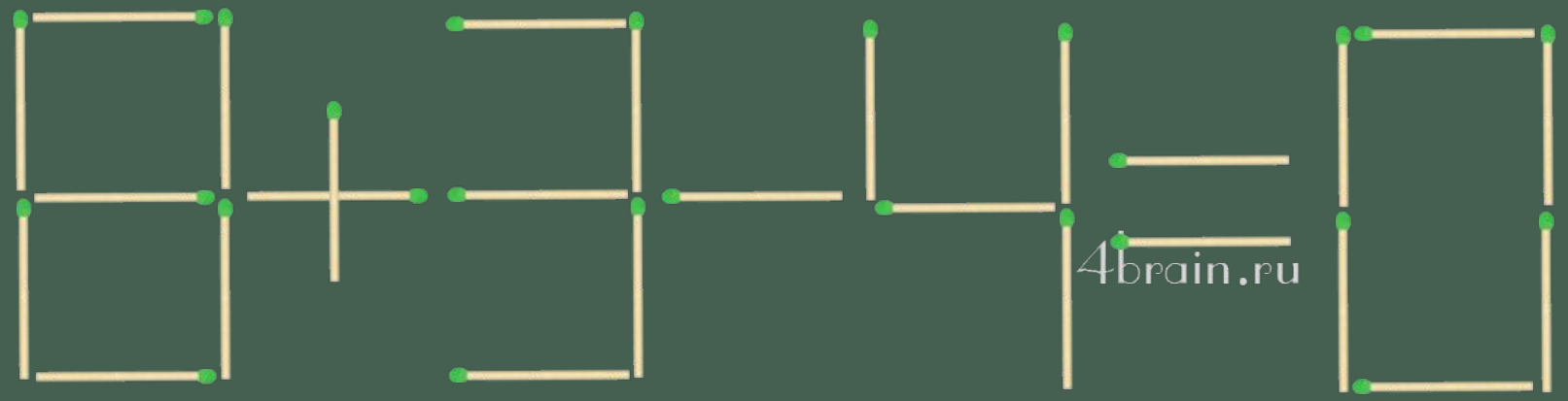

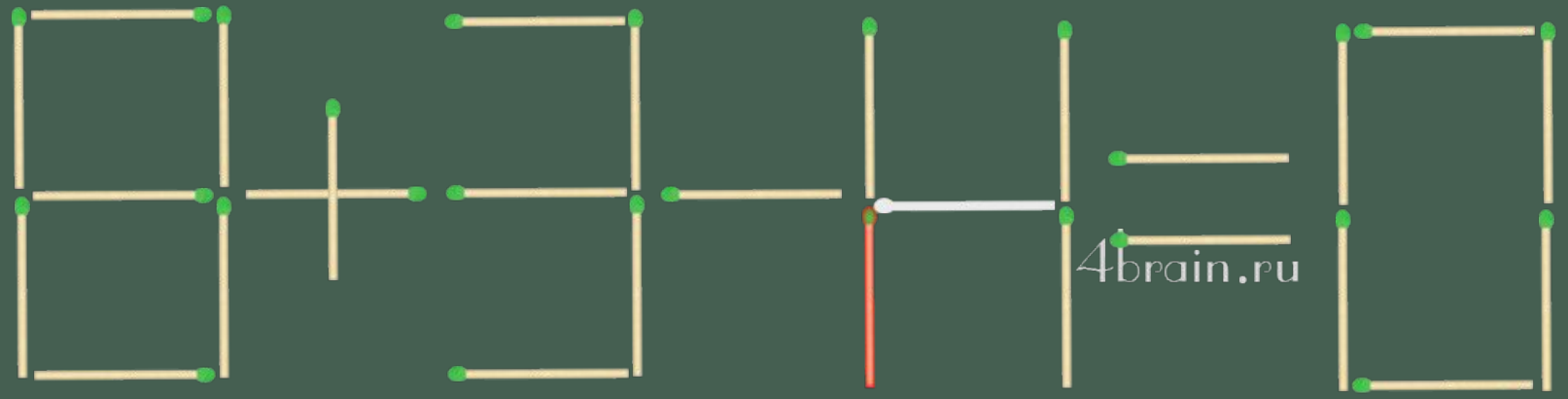

Задание. Нужно переместить только одну спичку в выложенном спичками арифметическом примере «8+3-4=0» так, чтобы получилось верное равенство (можно менять и знаки, цифры).

- 1) Вычисли периметр и площадь прямоугольника со сторонами 2 см и 4 см.
- 2) Найди длину стороны квадрата, периметр которого равен периметру прямоугольника в задании 1).

- Решение:
  1)2 + 2 + 4 + 4 = 12 см (периметр прямоугольника)
- 2 * 4 = 8 квадратных сантиметров (площадь прямоугольника)
- 2) 12 : 4 = 3 (длина стороны квадрата)

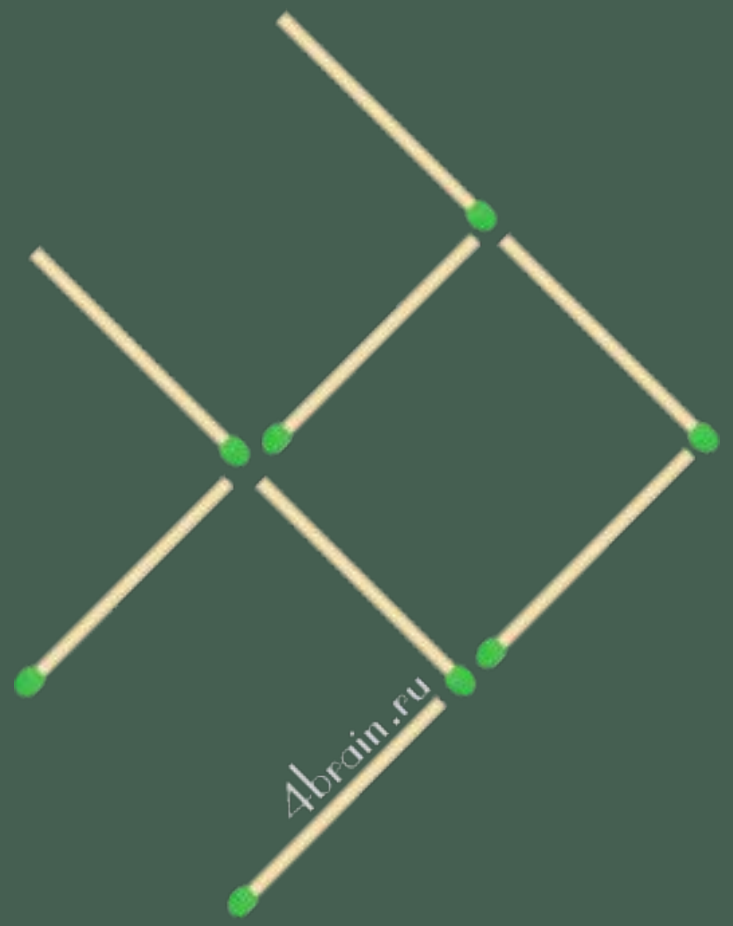

Задание. Переставьте три спички так, чтобы рыбка поплыла в обратном направлении. Другими словами, нужно повернуть рыбу на 180 градусов по горизонтали.

С одного поля собрали 1 т 800 кг картофеля, а с другого — в 3 раза меньше. Весь картофель разложили в мешки, по 40 кг в каждый. Сколько мешков с картофелем получили?

- Решение:
  1)1800 : 3 = 600 (со второго поля)
- 2) 1800 + 600 = 2400 (всего собрали картофеля)
- 3) 2400 : 40 = 60(мешков с картофелем получили)
- *Ответ:* 60 мешков.

Какая кошка самая большая?

А)Амурский тигр
Б)Лев

Какой континент на треть состоит из пустынь?

А) Антарктида
Б) Австралия
В) Африка

Назови каждую группу обобщённым понятием

Анды, Альпы, Большой Кавказ, Гималаи ____ Горы
Гренландия, Исландия, Кипр, Крит, Тасмания___ Остров
Гоби, Каракумы, Калахари, Кызылкум, Сахара. ____ Пустыня
Баренцево, Берингово, Карское, Охотское, Японское. ____Море

Что за птица изображена на картинках?

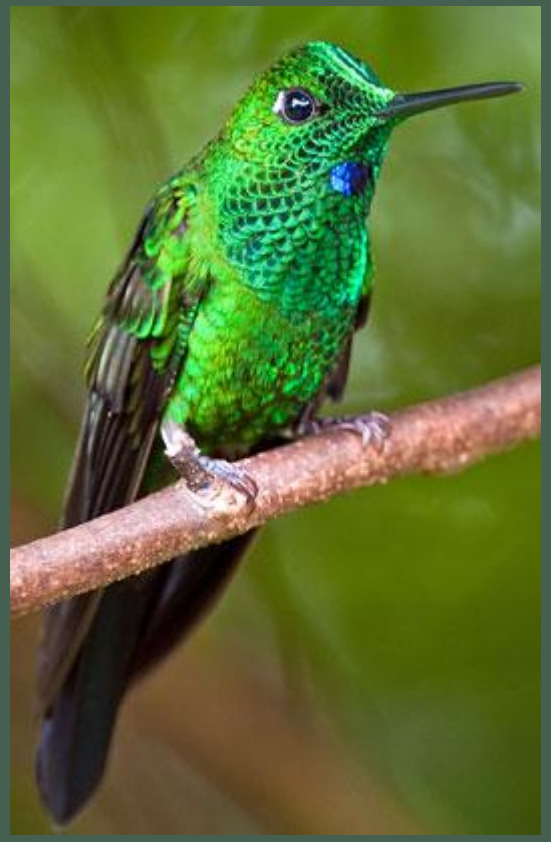

ХО
К

А

Л
Ь

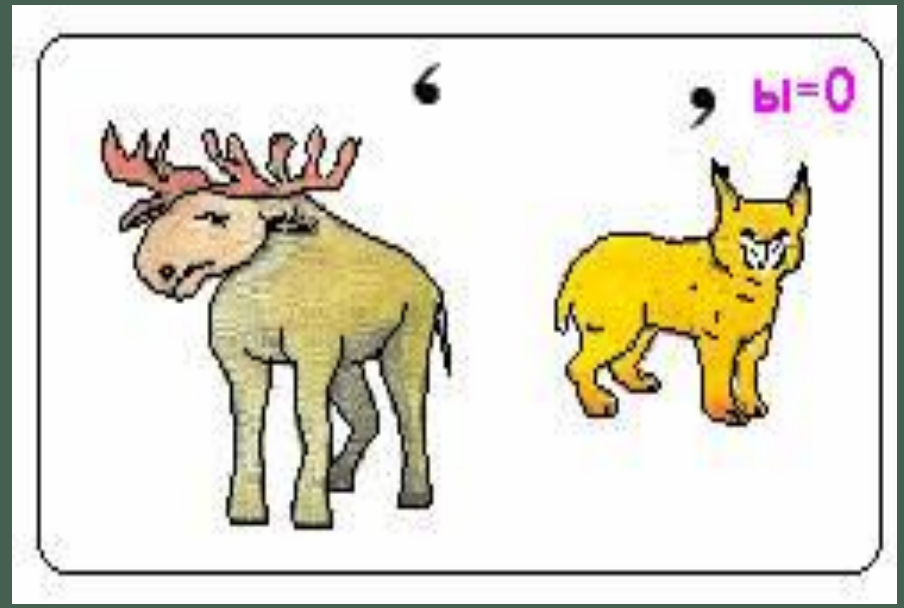
ы=О

Ребята измеряли шагами длину игровой площадки. У Лизы получилось 25 шагов, у Полины – 27, у Максима – 22, а у Юры – 24.
У кого из ребят самый короткий шаг?

У Полины

Карта

KAREN CAREY
Fine Photography Studio
610.584.1799
WWW.KARENCAREYPHOTOGRAPHY.COM
RockDesign.com | 14pt Ultra White

Transcend
LOCK
micro SD
Adapter
Transcend
16GB

THE INDIAN
SEA
THE SOUTH
LAND

Вы заходите в темную комнату
Со спичками в руках.
В комнате есть свеча, лампа, печка.
Что вы зажжете в первую очередь?

Спички

Верите ли вы, что:
У золотой рыбки память 3 секунды.
Жираф может обходиться без воды дольше, чем верблюд.
Муравьи не спят.
Бабочки пробуют пищу на вкус лапками.
Дельфины спят с одним открытым глазом.
Крупнейшие хищники в мире – белые медведи.

Везде ответы «Да»

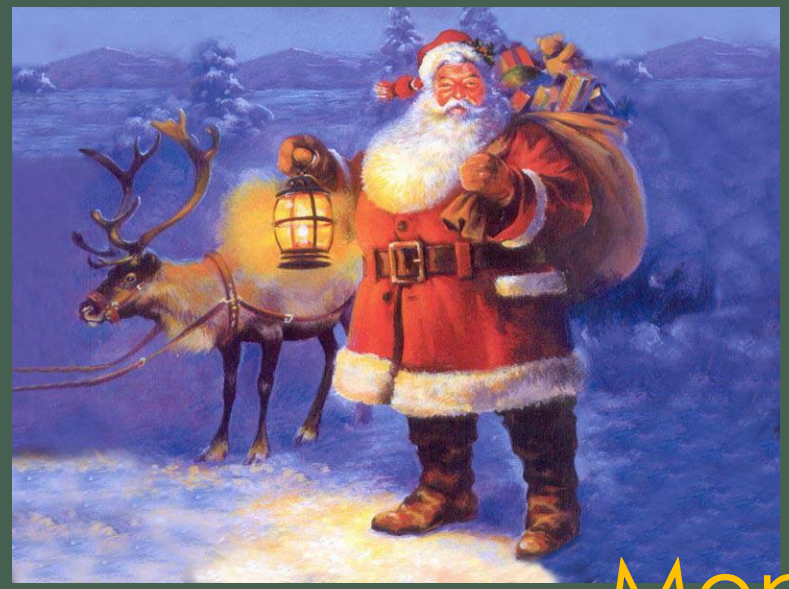

Мороз

_ _ _ _ _

Спасибо за игру!