Игра по литературе
5 - 6 класс

Чему мы научились?

Что запомнили?

Мы это знаем!

http://aida.ucoz.ru

Вот и закончился ещё один учебный год.
Год трудный...Все вы повзрослели.
Впереди - каникулы!

Мир сказок и былин

Удивительный мир литературных героев

http://aida.ucoz.ru

Как греки называли свои сказки?

Мифы

... исполнилось желание нимфы. Разгневалась богиня любви на него. Однажды весной во время охоты Он подошёл к ручью напиться воды. Вода была прозрачна. Нагнулся к ручью и отразился весь в нём… А на том месте, где Он умер, вырос белый, душистый цветок.

Зовут его_ _____

Нарцисс

Назовите героя и его подвиг.

http://aida.ucoz.ru

- Кто из героев былин полежал на печи несколько лет?

В былине «Вольга и Микула Селянинович» есть такие строки «… повыехали в раздолье чисто полюшко, услыхали во чистом поле оратая..»

Кто такой оратай?

пахарь

Перед вами картины известного иллюстратора русских народных сказок.

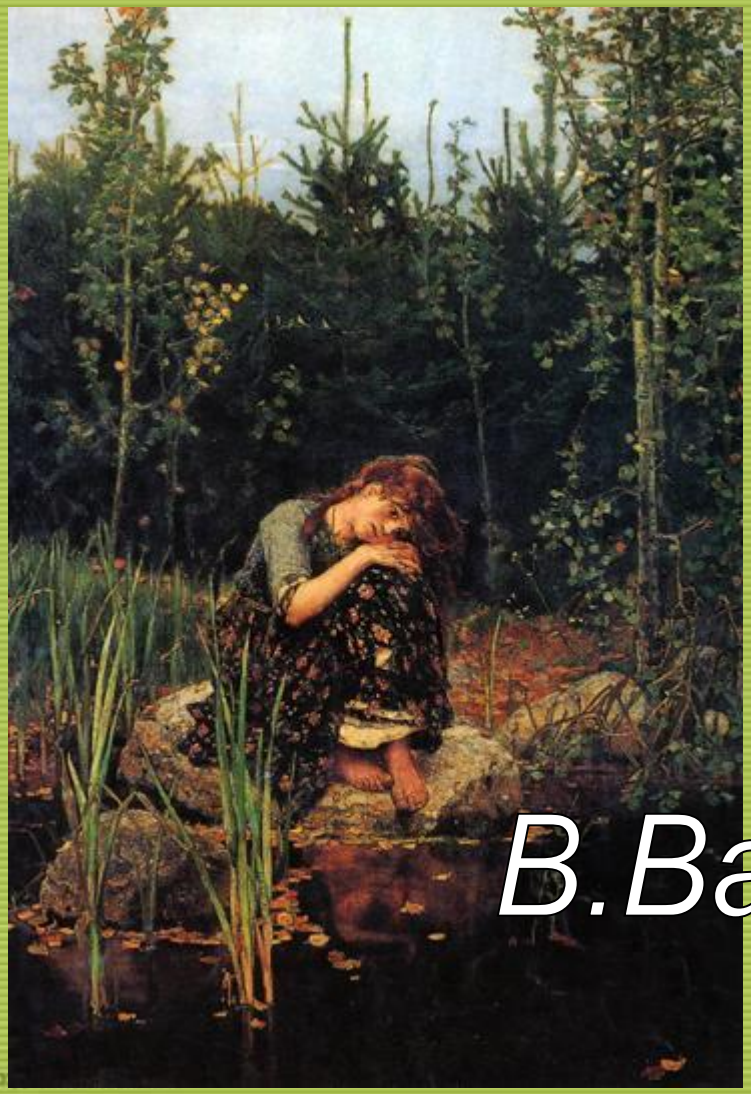

В.Васнецов

- Знаменитый русский баснописец

Кто он?

Как называется эта басня?

http://aida.ucoz.ru

http://aida.ucoz.ru

Из какой сказки этот эпизод?

- Вот в сочельник в самый, в ночь
- Бог даёт царице дочь…

- Какого числа родилась царевна?

7 января

http://aida.ucoz.ru

Как звали собаку, которая встретила царевну?

Соколко

Что сказала царевна, когда ожила?

Как же долго я спала....

Белка песенку поёт да орешки всё грызёт

А какую песенку поёт белка?

Во саду ли, в огороде

Девица гуляла...

http://aida.ucoz.ru

Какими строчками начинается поэма «Руслан и Людмила»?

-
-

http://aida.ucoz.ru

- Кто из героинь Пушкина 4 раза превращается в женщин разных сословий благодаря доброй волш[illegible]бнице?

Как называется сказка?

Всякая нечисть…

Послушайте отрывок:

Всё было свежо в вышине. Воздух в лёгком серебряном тумане был прозрачен…и даже можно было заметить, как вихрем пронёсся мимо их, сидя в горшке, колдун; плясавший при месяце чёрт снял шапку.., летела назад метла, на которой, видимо, только что съездили куда нужно, ведьма…

Гоголь "Ночь перед Рождеством"

http://aida.ucoz.ru

Как зовут этого героя?

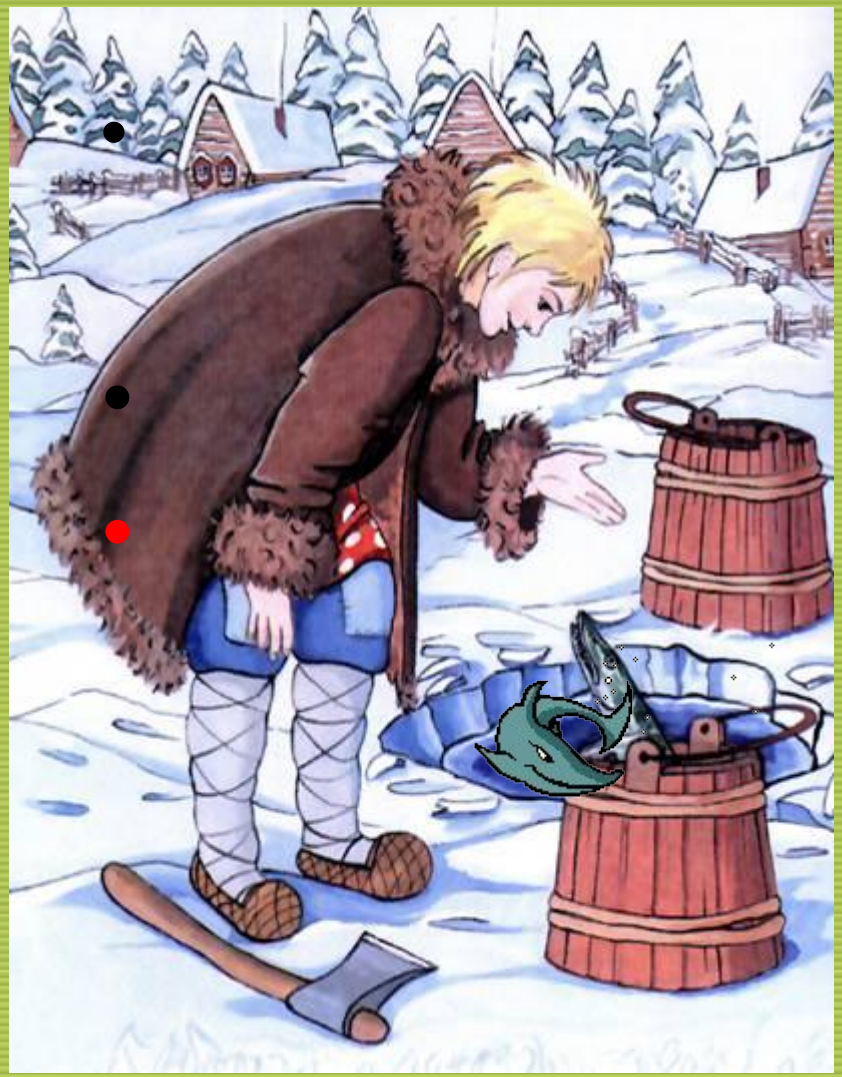

Емеля

О чём была его первая просьба?

http://aida.ucoz.ru

Кто узнал эту героиню? Из какой сказки она?

Марфушенька

Морозко

Как зовут этих героев?

Лиса Адиса
и кот Базилио

Пьерро

Мальвина

Артемон

http://aida.ucoz.ru

Что попросил Буратино в харчевне?

три корочки хлеба

http://aida.ucoz.ru

- Что за сказка о девочке, которая смогла принести из леса подснежники?

12 месяцев

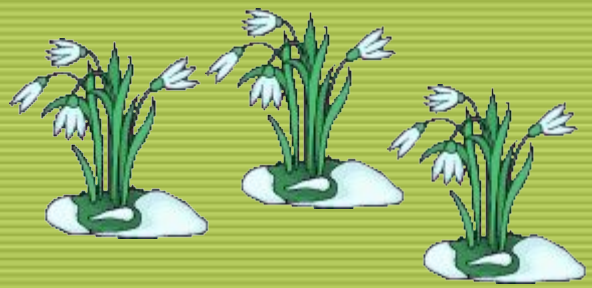

О каком цветке мечтал Данило – мастер?

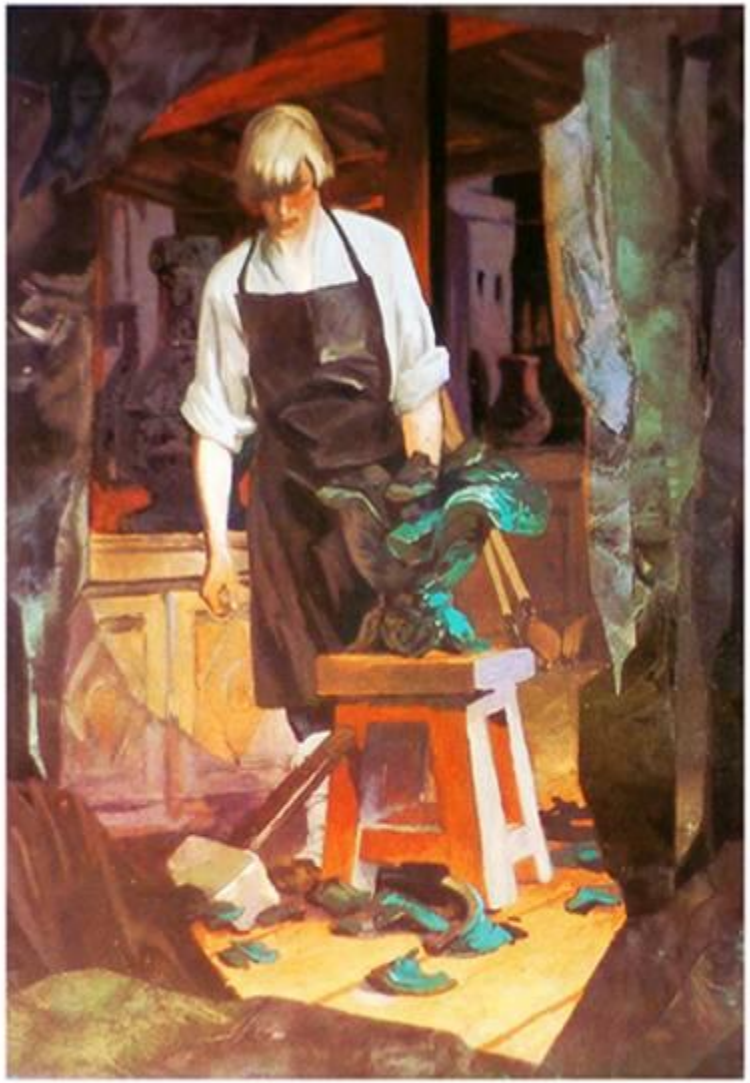

О каменном цветке

Его имя на человечьем языке означает «лягушонок», но он отважен и смел, ему известны все обычаи и законы животных и птиц, поэтому он стал властелином всего населения джунглей.

http://aida.ucoz.ru

В кого превратился

гадкий утёнок?

Кто их литературных героев сказал это?

- Тут у меня снова заныло сердце: мне стало ясно, что все мы теперь были бы живы, если бы не испугались бури и не покинули свой корабль. Нужно было только выждать, чтобы шторм прошел, и мы благополучно добрались бы до берега, и я не был бы теперь вынужден бедствовать в этой безлюдной пустыне. При мысли о своем одиночестве я заплакал, но, вспомнив, что слезы никогда не прекращают несчастий, решил продолжать

http://aida.ucoz.ru

Какой герой провёл на необитаемом острове 28 лет?

Робинзон Крузо

http://aida.ucoz.ru

http://aida.ucoz.ru

Кто же так мечтал о свободе?

Скоро все свободные мальчики выбегут на улицу гулять и резвиться. У них, конечно, затеяны разные веселые игры, и как они будут потешаться над ним за то, что ему приходится так тяжко работать! Самая мысль об этом жгла его. Как огнем. Он вытащил все свои сокровища и стал рассматривать их: ломаные игрушки, мраморные шарики, всякая дрянь,- этого не хватит и на то, чтобы купить себе хоть полчаса свободы.

http://aida.ucoz.ru

Вы узнали?

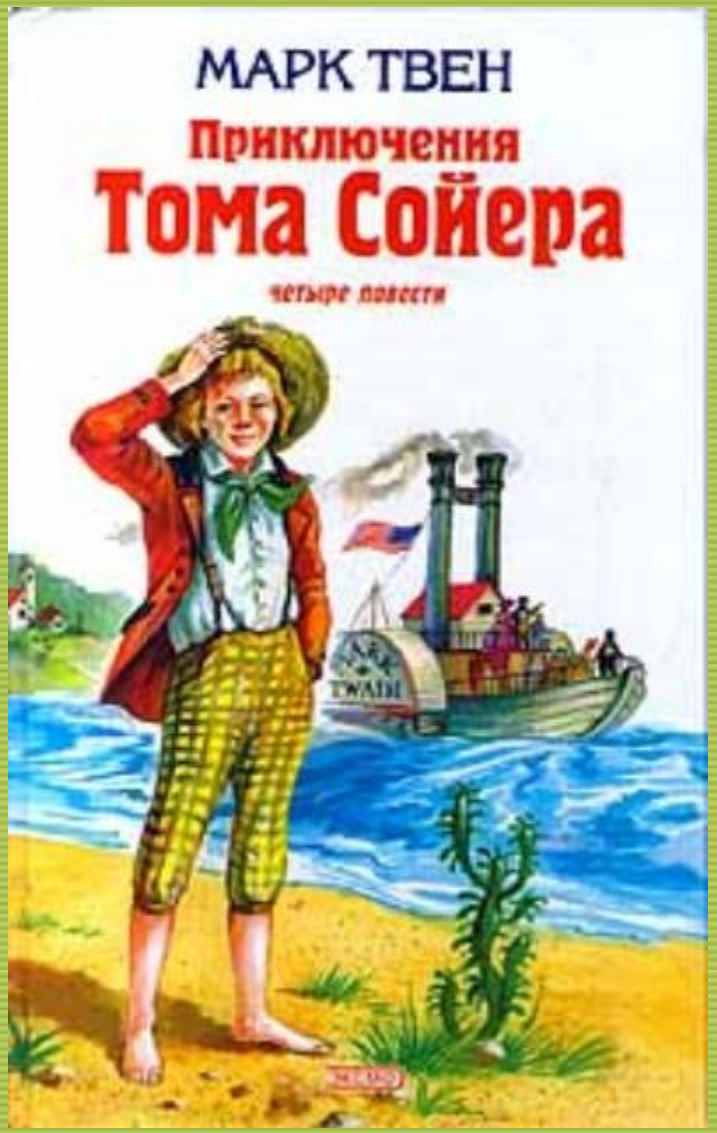

О какой стране говорил Винни-пух своему другу ёжику?

Тилимилитрямдия

http://aida.ucoz.ru

Кто это? Откуда?

Ледниковый период

До следующих встреч!

Презентацию подготовила

Кеппер А.С. МОУ "Лицей №4" г.Камень-на-Оби Алтайский край