1919 – 1924.

Две войны А.Гайдара

Боевая молодость. Гражданская война.

«Ударился навек в революцию…»

Учитель русского языка и литературы
МБОУ СОШ №4 г.Рассказово
Тамбовской обл.
Заливина Ирина Борисовна

Четырнадцатилетний революционер:

Революция воспринималась четырнадцатилетним пареньком как необыкновенное, «веселое время». Окружающее поражало его своей возбуждающей новизной, героикой борьбы, светлыми, хотя и неясными еще перспективами. С каждым днем стремительный ход борьбы захватывал его все сильнее, поступки и стремления становились все более смелыми, дерзкими, казалось, невероятными, а жизнь — действительно необыкновенной.

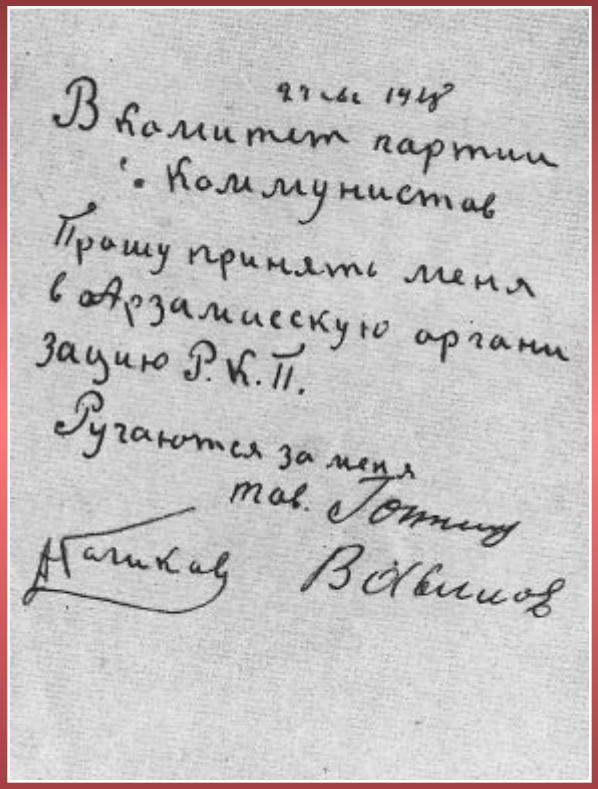
27 авг 1918
В комитет партии
Коммунистов
Прошу принять меня
в Арзамасскую организацию Р.К.П.
Ручаются за меня
тов. Гоппиц
Голиков В. Авилов

Заявление Голикова о приеме в партию большевиков от 27 августа 1918 г.

Я бы в партию пошел…

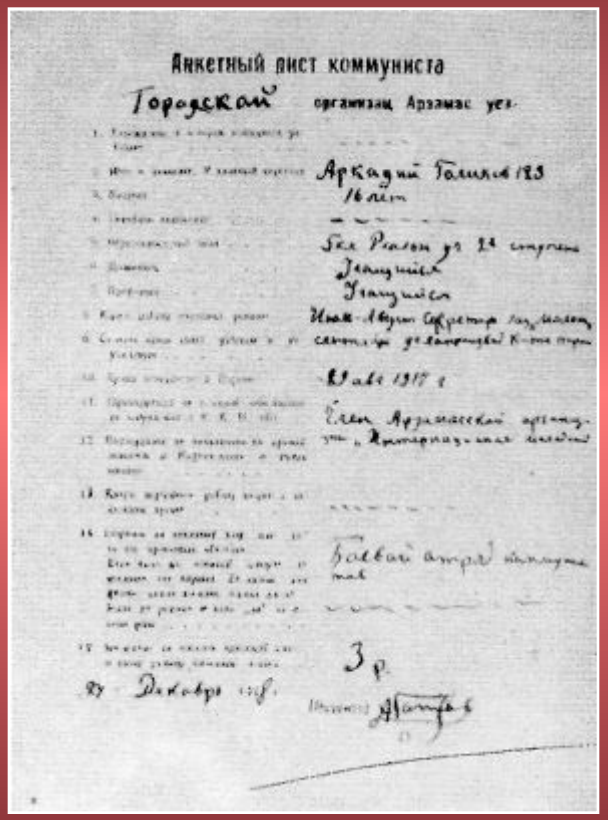
Анкетный лист коммуниста

Городской организац. Арзамас уез.

Аркадий Голиков 123

16 лет

Анкета юного коммуниста Голикова.

Вопреки своим еще подростковым годам он всерьез решает вступить в большевистскую партию. Намерение это представлялось настолько необычным, что старшие товарищи, несмотря на непрекращающиеся просьбы Аркадия, долгое время отказывали ему в приеме.

Самый молодой коммунист в истории:

А уже через два с половиной месяца, с честью выдержав испытательный срок, Аркадий становится полноправным коммунистом — самым молодым в истории партии!

С удвоенной энергией отдается он делу укрепления Советской власти. Некоторое время помогает Николаю Николаевичу Соколову выпускать городскую газету учащейся молодежи «За свободу», становится секретарем большевистского печатного органа «Молот», выезжает в окрестные села, где участвует в создании партячеек, агитирует крестьян в Красную Армию.

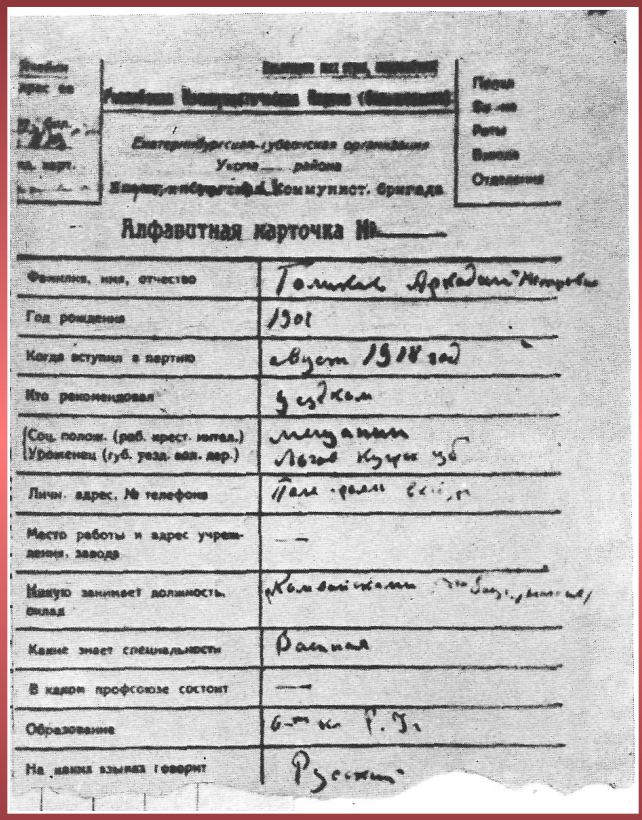

Алфавитная карточка

Алфавитная карточка коммуниста А. Голикова.

ИЗ ВОСПОМИНАНИЙ БЫВШЕГО ВОЕННОГО ИНСТРУКТОРА УЧЕБНОГО ОТРЯДА ПРИ АРЗАМАССКОМ УКОМЕ ПАРТИИ И. К. ТУРАНОСОВА:

ку: так и шныр
ак и шнырит малец,
да такой, понимаете,
настырный —одни его
турнут, к другим
пристает — дай ему
пулемет разобрать или
из винтовки пальнуть.
Ну, один раз я не

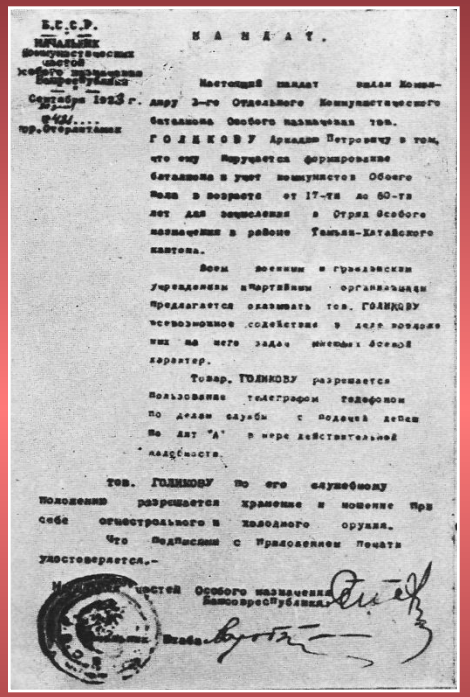

Б.С.С.Р.
НАЧАЛЬНИК
Коммунистических
частей
Особого назначения
Башсовреспублики
Сентября 1923 г.
№ 431....
гор. Стерлитамак

М А Н Д А Т.

Настоящий мандат выдан Командиру 3-го Отдельного Коммунистического батальона Особого назначения тов. ГОЛИКОВУ Аркадию Петровичу в том, что ему поручается формирование батальона и учет коммунистов Обоего пола в возрасте от 17-ти до 60-ти лет для зачисления в Отряд Особого назначения в районе Тамьян-Хатайского кантона.

Всем военным и гражданским учреждениям и партийным организациям предлагается оказывать тов. ГОЛИКОВУ всевозможное содействие в деле возложенных на него задач имеющих боевой характер.

Товар. ГОЛИКОВУ разрешается пользование телеграфом телефоном по делам службы с подачей депеш по лит "А" в мере действительной надобности.

тов. ГОЛИКОВУ по его служебному положению разрешается хранение и ношение при себе огнестрельного и холодного оружия.

Что подписями с приложением печати удостоверяется.-

Начальник частей Особого назначения Башсовреспублики

Начальник Штаба

Мандат А.П.Голикова на право ношения огнестрельного и холодного оружия.

А. ГАЙДАР. АВТОБИОГРАФИЯ:

…ную Армию
…упил в городе
…рзамасе, когда к нам
…риехал штаб
Восточного фронта, в
декабре 1918 года. Был
отправлен в Москву на
7-е командные курсы.

А.Гайдар

В марте 1919 года уехал вместе с 6-м Киевским пехотным полком имени Подвойского на Украину. Участвовал

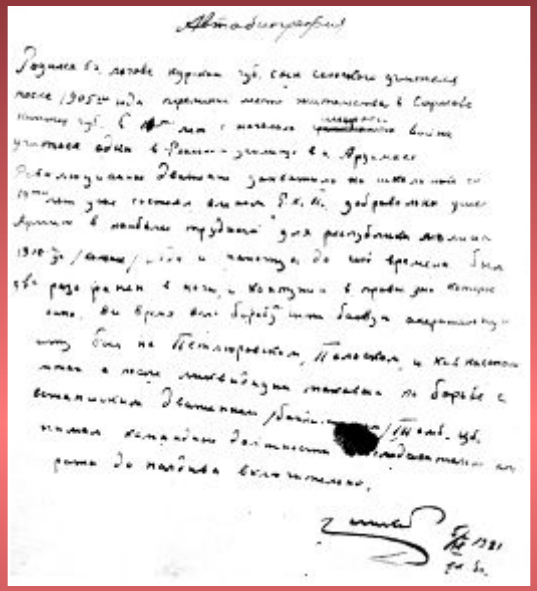

Автобиография, написанная А.П. Гайдаром 5 сентября 1921 г.

А. ГАЙДАР. ДВЕ ТЕЛЕГРАММЫ:

Товарищ адъютант:

А.Голиков,

командир роты. 1920 г.

ько раз пы
кадий уеж
обровольцем на фрон
как только ни
уговаривал он
командиров и
комиссаров следовавших
через город воинских
частей забрать его на
передовую, прежде чем
военный комендант
арзамасской станции
товарищ Ефимов,
назначенный в конце
1918 года командующим
войсками по охране
железных дорог

Боевой путь А.Голикова на Украине. 1919 г.:

Однако вскоре ему пришлось разочароваться: служба связного при тыловом штабе оказалась слишком скучной и далеко не героической.

А сердце неудержимо рвалось в бой. И А. Голиков снова хлопочет об отправке на фронт, но по-прежнему возраст остается помехой для достижения заветной цели. Чтобы уберечь «горячую голову» от опрометчивых шагов, Аркадия убеждают сначала получить военное образование, рекомендуют поступить на Московские пехотные курсы для подготовки командного состава РККА.

Карта боевого пути

А.Голикова на Украине. 1919 г.

А. ГАЙДАР. АВТОБИОГРАФИЯ. 1937 г. :

[illegible] что я видел, где мы наступали, где [illegible] отступали, скоро всего не перескажешь. Но самое главное, что я запомнил,— это то, с каким бешеным упорством, с какой ненавистью к врагу, безграничной и беспредельной, сражалась Красная Армия...

Из письма А. Голикова отцу. 1919 г.:

ПОСЛУЖНОЙ СПИСОК

Прохождение службы	Годы	Месяцы	Число
Адъютант командующего войск железнодорожной обороны и начальник команды связи его штаба	1918	декабрь	28
Курсант 7-х советских курсов командного состава	1919	март	20
Курсант 6-х советских Киевских им. Подвойского курсов командного состава	1919	апрель	7
Заместитель комиссара и председатель комсомольской ячейки курсов	1919	июнь	20
Комиссар партизанского отряда курсантов, действующего на внутренних фронтах Украины	1919	июнь	23
Курсант тех же курсов	1919	июль	1
Комиссар отряда курсантов...	1919	август	10
Красный офицер взвода	1919	август	23
Полуротный 6-й роты сводного маневрового полка курсантов	1919	август	25
Ротный командир 6-й роты того же полка	1919	сентябрь	8
По расформировании бригады прикомандирован к Смоленским курсам в качестве инструктора	1919	сентябрь	25
По собственному желанию отправился на Западный фронт в 468-й пехотный полк	1919	октябрь	1
Главное военное управление учебных заведений прикомандировало в Высшую офицерскую школу	1919	декабрь	1

И снова в бой!

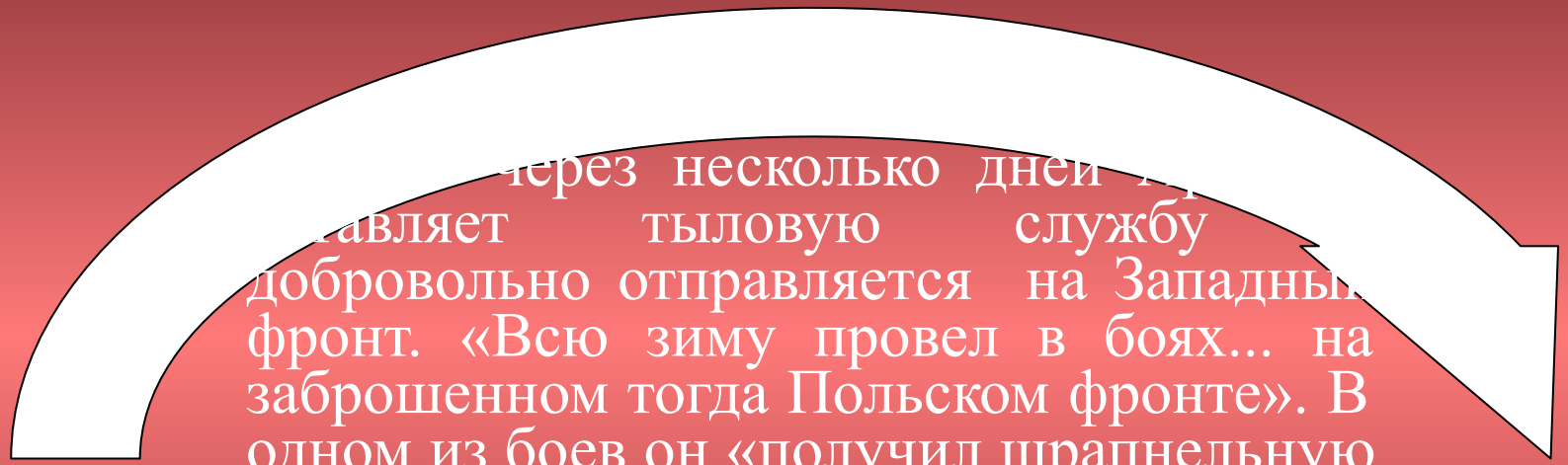

Через несколько дней [illegible] оставляет тыловую службу [illegible] добровольно отправляется на Западный фронт. «Всю зиму провел в боях... на заброшенном тогда Польском фронте». В одном из боев он «получил шрапнельную рану в ногу», при падении с лошади был тяжело контужен и в результате попал в госпиталь. Затем, получив отпуск на долечивание, поехал домой, где не был уже более года.

В Арзамасе Аркадий сразу же, не дожидаясь полного выздоровления, включается в общественную жизнь: помогает выпускать городскую молодежную газету «Авангард»,

Командир полка:

…численный вначале …тделение командиров рот, он вскоре переводится на комбатовское отделение, а заканчивает курсы уже «по тактическому отделению», на котором готовили командиров полка, и, наконец, попадает в «лучшую 1/5 часть

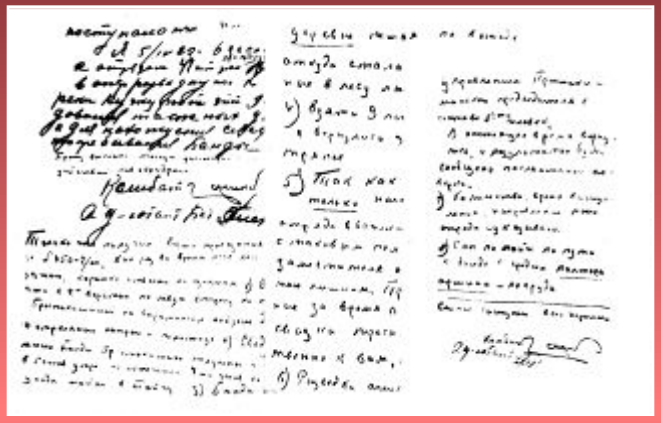

Военные документы, подписанные комбатом ЧОН А. Голиковым.

Красноярский край,

1922 г.

А.Гайдар. Автобиография. Семнадцатилетний комполка:

надцати лет я командовал 6-й ротой 2-го полка бригады курсантов на петлюровском фронте, а в семнадцать лет — 58-м отдельным полком по борьбе с бандитизмом. Все это очень странно,

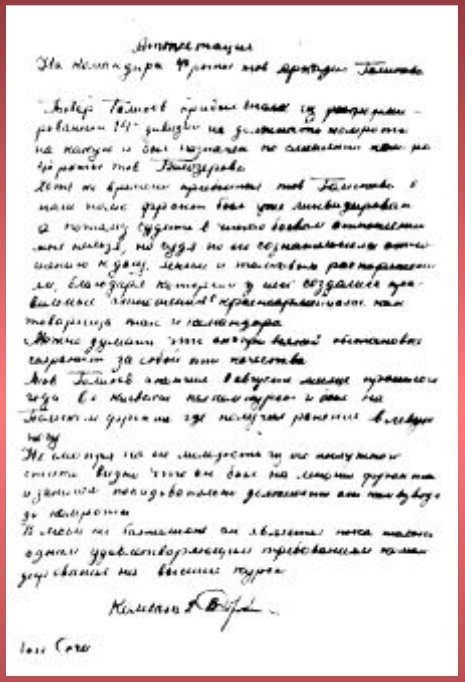

Аттестация на командира 4-й роты А. Голикова.

29 июня 1920 г.

Приказ о назначении А Голикова командиром 58-го стрелкового полка, подписанный М.Н.Тухачевским. 12921 г.

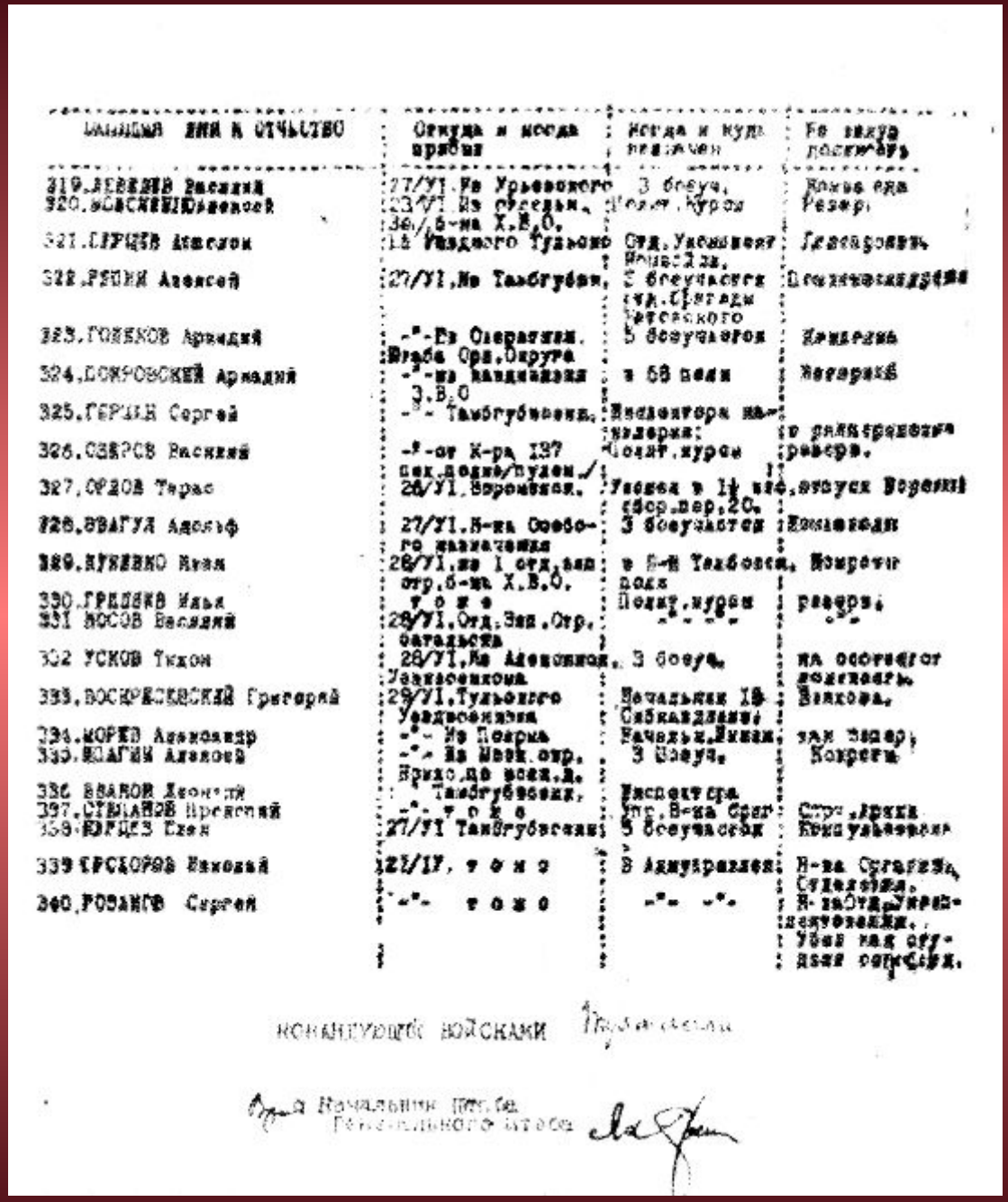

Фамилия имя и отчество	Откуда и когда прибыл	Когда и куда назначен	Где какую должность
319. ДЕВЯТИН Василий	27/VI. Из Урьевского	В боеуч.	Нижне-Ом. Резерв.
320. БОБЫНЕВ Иванов	23/VI. Из отдельн. 39/б-на Х.В.О.	Помощ. курсов	
321. ЕЛИСЕЕВ Алексей	Из Уездного Тульско	Отд. Укомплект Инспектора,	Демобилизовать
322. РЯШИН Алексей	27/VI, Из Тамбовской.	В боеучастки отд. Бригады Тухачевского	Помощник курсов
323. ГОЛИКОВ Аркадий	-"- Из Оперативн. Штаба Ора. Округа	В боеучастков	Командир
324. ДОКРОВСКИЙ Аркадий	-"- из кандидатов Х.В.О	В 58 полк	Интендант
325. ГЕРАСИН Сергей	-"- Тамбовгубвоенк.	Инспектора на-правления; Помощ. курсов	В диверсионную разведк.
326. СЕВЕРОВ Василий	-"- от К-ра 137 пех. дивиз/пулем./		
327. ОРЛОВ Тарас	26/VI. Воронежск.	Уволен в 14 кав. (бор. пер. 20.	отпуск Воронеж
328. ЭВАГУЛ Адольф	27/VI. К-ка Особого назначения	В боеучастки	Командир
329. КУЛЕШКО Иван	26/VI. из 1 отд. кав отр. б-на Х.В.О. т о ж е	В 5-й Тамбовск. полк Помощ. курсов	Инструктор разведк.
330. ГРИЦЕНКО Илья	29/VI. Отд. Зам. Отр.	-"- -"-	-"-
331. ЯСОВ Василий			
332. УСКОВ Тихон	26/VI. Из Алексеевск. Уездсовкома	В боеуч.	На оборонног. строительств.
333. ВОСКРЕСЕНСКИЙ Григорий	29/VI. Тульского Уездсовкома	Начальник 18 Сабкавдивизии	Волков.
334. МОРЕВ Александр	-"- Из Покрма	Начальн. Инжен.	зам Завер; Коорети
335. ЯЛАГИН Алексей	-"- Из Мосв. отр. Прикр. до всех Д. Тамбовгубвоенк.	3 Школ.	
336. ВВАЛОВ Леонтий	т о ж е	Инспектора	
337. СТЕПАНОВ Прокопий		Упр. В-на Сред	Отд. Арьяк
338. ЮРЦЕВ Ефим	27/VI Тамбовгубвоенк	В боеучастков	Консультационная
339. ЕРСЕЕВ Николай	22/IV. т о ж е	В Акмуправлен.	В-на Оргбюро Судебного.
340. РОЗАНОВ Сергей	-"- т о ж е	-"- -"-	В-на Отд. Управ-ленческое. Убыл на отд-дение сорсбух.

Командующий войсками

Врид Начальник Штаба Генерального штаба

Из военных документов и автобиографии Голикова, написанной 5 сентября 1921 г.:

ликвидации антоновского м
Аркадий рвется на новый «горячий»
участок. Таким оставалась в ту пору Сибирь. В письме к отцу он писал: «...Не люблю я, по правде сказать, оставаться в запасе» (4, 335). И вот он уже в качестве комбата ЧОН участвует в борьбе с бандами сначала в Башкирии, а потом в сибирской тайге, в Красноярском крае. Даже в тяжелых военных условиях Аркадий стремится принести людям

Жизнь – борьба:

дий все явствен
ущал пробуждение
ворческих сил. Росло
желание получить
высшее образование.
После уничтожения
банды Соловьева он
настойчиво хлопочет о
направлении в академию.
Енисейский губком
комсомола, высоко
оценив военную
деятельность Аркадия,

Удостоверение.

Удостоверение бывшего комполка А.Голикова.

1923 г.

А. ГАЙДАР. АВТОБИОГРАФИЯ:

любил Красную Армию и думал ост
в ней на всю жизнь. Но в 23-м году из-за
старой контузии в правую половину головы
я вдруг крепко заболел. Все что-то шумело в
висках, гудело, и губы неприятно дергались.
Долго меня лечили, и, наконец, в апреле
1924 года, как раз когда мне исполнилось
двадцать лет, я был зачислен по должности
командира полка в запас.

Информационные ресурсы:

- Королев В. Гайдар шагает впереди. Владивосток, 1967.
- Лясковский В. Всегда с Гайдаром. Одесса, 1977.
- Мажбич Л. Аркадий Гайдар и читатели-подростки. Калининград, 1968.
- Малюгин В. Счастье Аркадия Голикова. Горький, 1959.
- Орлова Н. Аркадий Гайдар: Очерк творчества. М., 1974. 2-е изд., 1984.
- О с ы к о в Б. Аркадий Гайдар. Литературная хроника. Воронеж, 1975; 2-е изд. Воронеж, 1985.
- Принцев Ю. Тревожное счастье: Драматическая хроника в 2-х частях. М.; Л., 1964.
- Традиции и новаторство в творчестве А. П. Гайдара. Изд-во Горьковского пед. института. Горький, 1982. Фраерман Р. Любимый писатель детей. М., 1964.