Кризис и распад державы Великих Моголов

- **В конце XVII – начале XVIII вв. в империи Великих Моголов начинаются центробежные тенденции**
- *Три движения сыграли ключевую роль в распаде империи:*

- *Борьба **сикхов***
- *Движение **маратхов***
- *Каста **джатов***

- **Сикхизм** – секта, возникшая в XVI веке в северо-западной Индии как ересь индуизма. Связан с реформаторским движением **бхакти** *(Религиозное возрождение, обновление)*
- *Известен также под традиционным наименованием* ***Гурмат*** *(учение гуру)*

- Основатель секты сикхов – *гуру* **Нанак (1469-1539)**

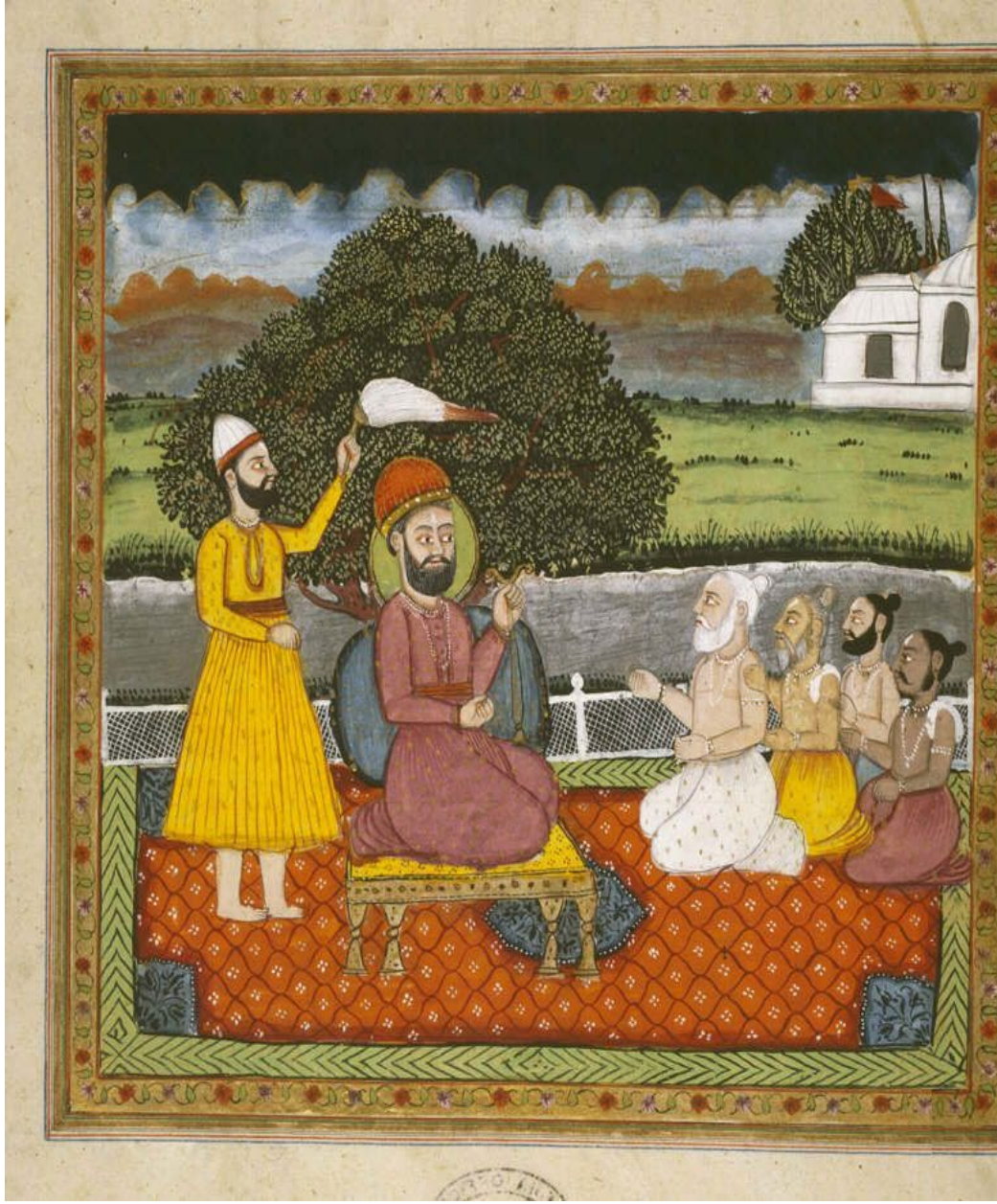

Основные черты вероучения сикхизма:

- Вера в бестелесного, невидимого, бога, создавшего все
- Поиск спасения, которое ведет к бесконечному акту рождения мужчин и женщин
- Первоначально отвергали кастовые различия и подчеркивали равенство людей
- Ненасилие
- Понятие общины – **хальсы**

- Основные требования вероучения сикхов не вызывали конфликта во время **Бабура и Акбара**
- Конфликт случился позднее – в XVII - XVIII веке

- При ближайших преемниках **Нанака** секта приобрела строгую организацию
- Появился особый сбор в фонд **хальсы**
- Гуру приобрели неограниченную власть над членами **хальсы**
- **Гуру** стали претендовать и на светскую власть.
- Резиденция гуру – **«Золотой Храм»** - святыня сикхов в городе **Амритсар**.

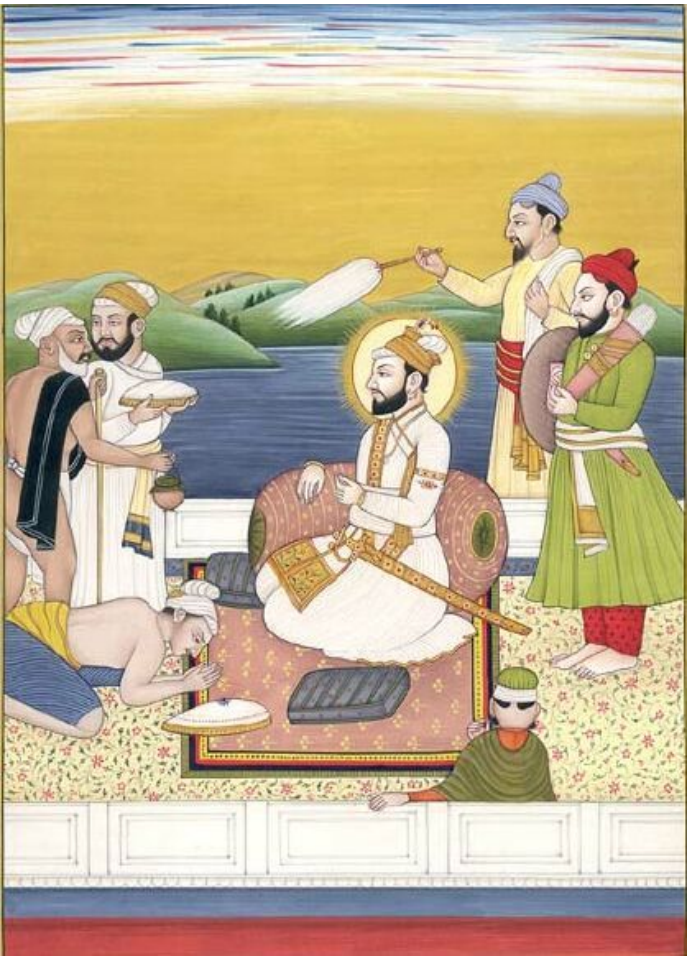

- Гуру Хар **Говинд** (1595-1644)

- Эти притязания привели к конфликту с властью Моголов
- В 80-е гг. XVII века **гуру** начинает собирать сикхское войско
- Постепенно сикхи наносят одно за другим чувствительные поражения Моголам

- В 1710 году сикхи нанесли поражение Моголам и освобождают от их власти целую область – **Сирхинд**
- Против сикхов пришлось выступить самому падишаху – **Бахадур-шаху (1707-1712)**

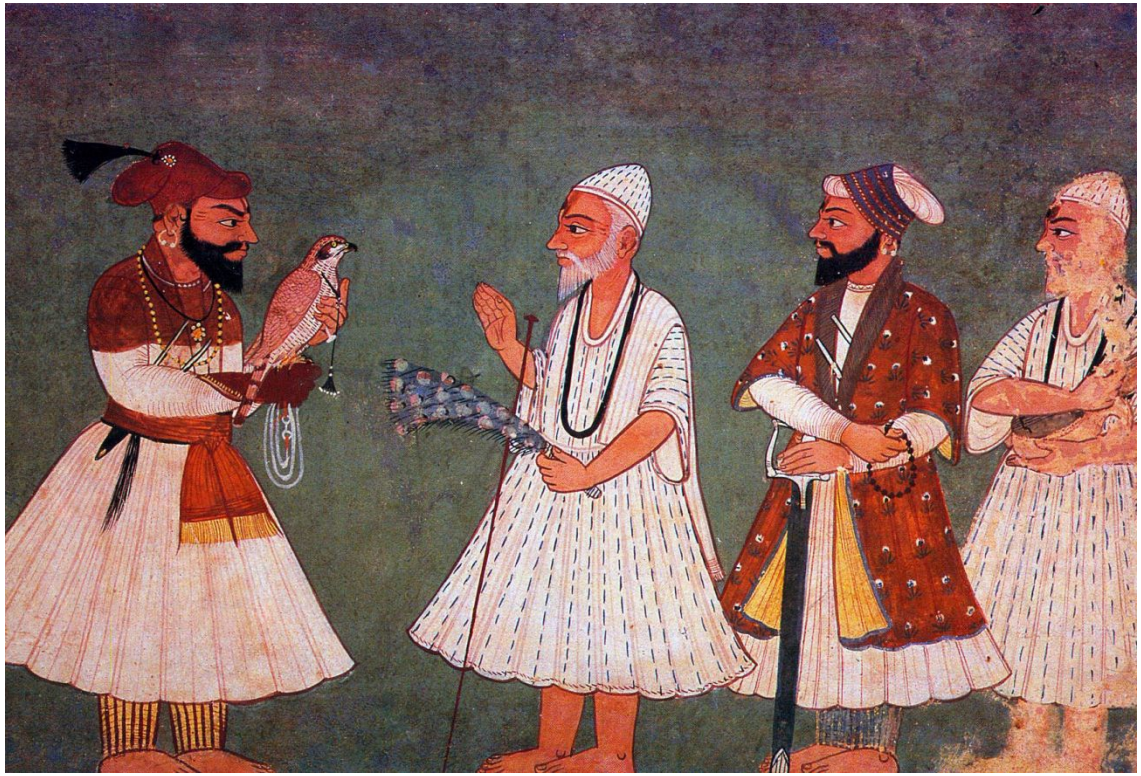

- Дух **гуру Нанака** и его последователей посещает **гуру Говинда**

- **Бахадур-шах**, чтобы обеспечить себе поддержку крупных мусульманских феодалов, *раздавал им остатки сокровищ и земли из шахского домена*. Эта политика окончательно опустошила государственную казну.
- Ослаблением власти воспользовались сикхи, чтобы еще больше укрепить свою независимость

- Второе крупное движение – освободительная борьба **маратхов**
- **Маратхи** – этнос, народ, проживавший в центральной и северо-западной части Индостана

- В середине XVII века у маратхов появился очень сильный лидер – **Шиваджи,** сумевший создать большое владение, настоящее государство, стремившееся к независимости от Моголов.

- **Шиваджи «Великий»**

- **Шиваджи** создал необычную для Индии армию, комплектовавшуюся путем рекрутского набора из свободных крестьян-**мирасдаров** (собственников наделов)
- Обычно, все армии в Индии создавались в то время из наемников
- Единство этнического состава и освободительные цели делали армию **Шиважди** дисциплинированной и боеспособной

- **В 1664 году Шиваджи** совершил налет на **Сурат**, богатейший порт Моголов
- **6 июня 1674** года после продолжительной борьбы **Шиваджи** провозгласил себя независимым государем **Махараштры**

- Статуя **Шиваджи** в память о коронации (6.06.1674) и провозглашения правителем - Махараджа, в форте Райгад.

- **Многие современники думали, что маратхи смогут создать новую династию в Индии, поскольку они были реальной геополитической силой и могли претендовать на захват Дели**

- Третье значительное движение в Индостане в конце XVII – начале XVIII века – восстание **джатов**
- **Джаты –** одна из наиболее многочисленных каст в северо-западной Индии

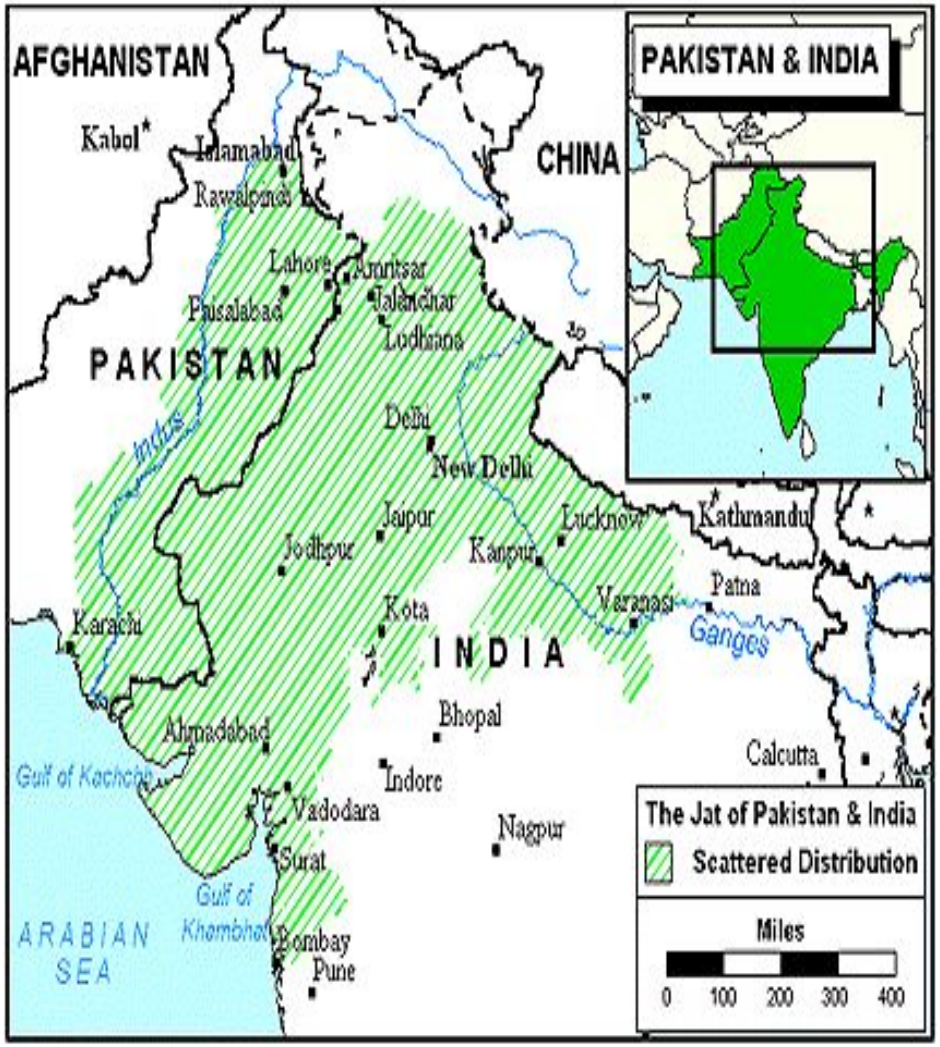

- Англичане назовут позднее **джатов «воинственной расой»**
- **Джаты** обладали мужеством, преданностью, самоуважением, физической силой, стойкостью, трудолюбием, военным упорством и тактикой

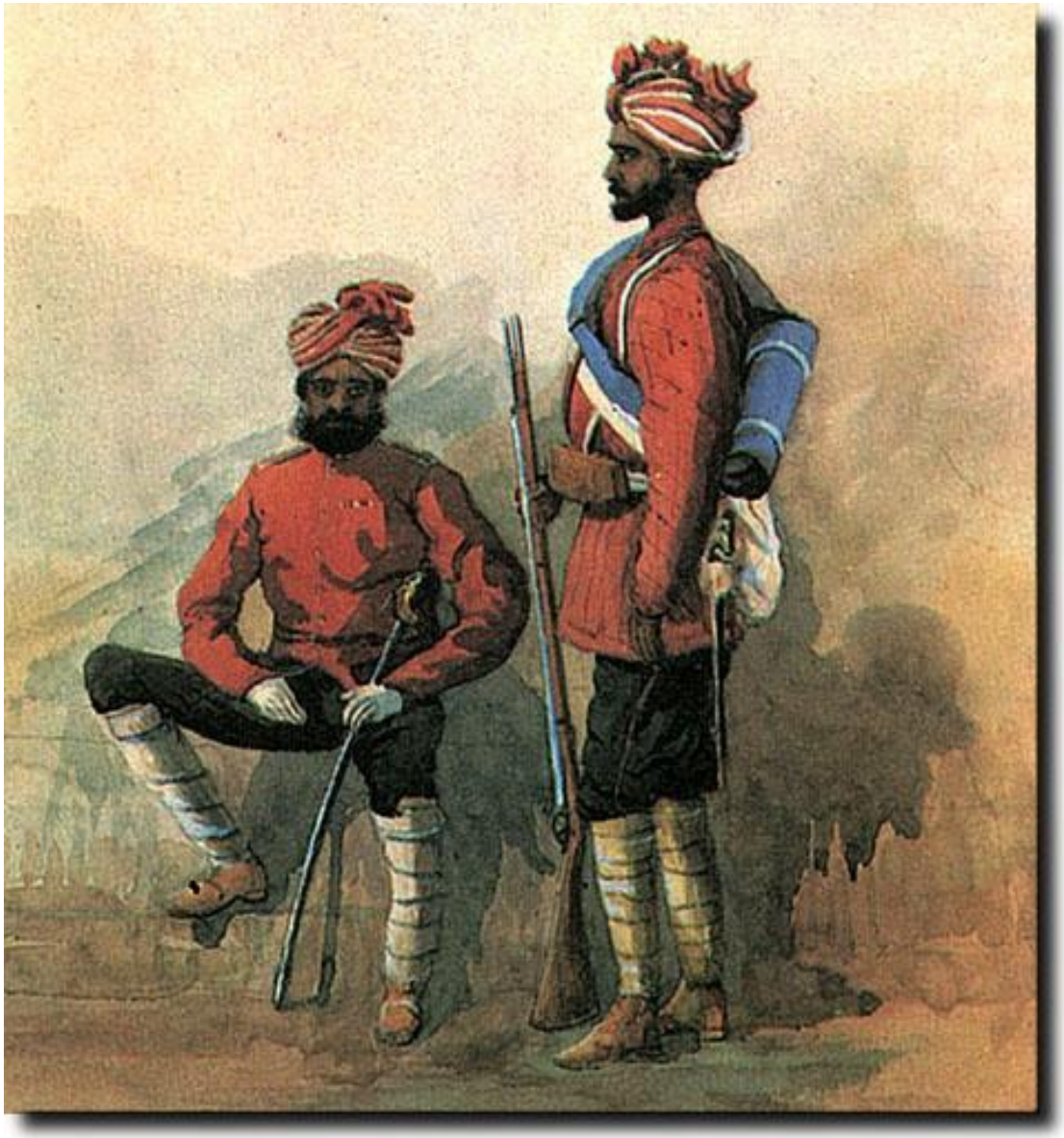

- Первое восстание **джатов** началось 1669 году. Во главе восставших стоял **Гокла**
- В последующие годы восстания джатов против власти Моголов повторялись регулярно. Армии **джатов** нередко подходили к Дели на 60-70 км
- **Джаты** воспользовались междоусобицей после смерти падишаха **Аурангзеба с 1707 по 1720 г. совершали набеги на армию и земли Моголов**

- Император – **Аурангзеб** (1618-1707, 1658-1707), последний Великий Могол, третий сын Шах Джхана, захвативший власть в борьбе с другими наследниками, отстранивший от

- Аурангзеб – ревностный распространитель ислама в Индии,
- отменил веротерпимость прежних Моголов,
- ввёл опять ***джизью*** (налог с немусульман),
- осквернил многие индусские святилища

Аурангзеб – правоверный мусульманин, подвергал гонениям последователей суфизма

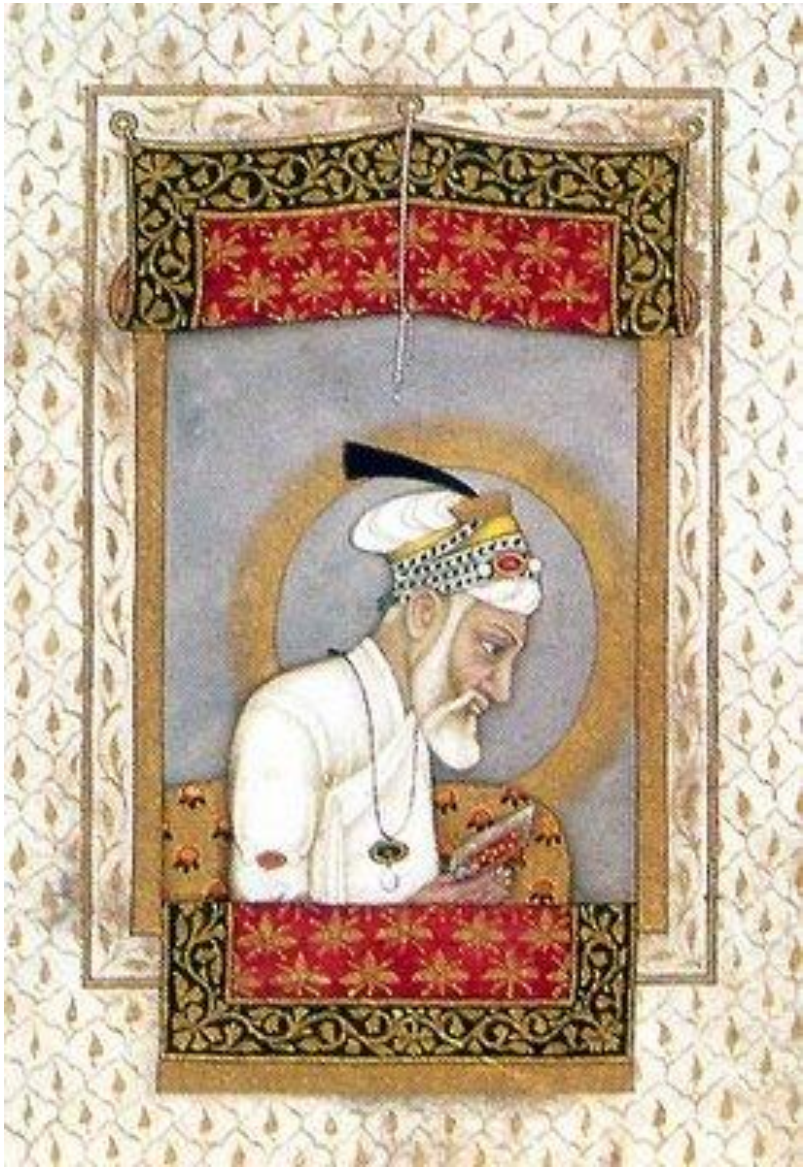

- Успехи **джатов** связывают с их вождем в 1730-1760-е гг.
- Махараджа **Сурадж Мал**

- При махараджа **Сурадж Мале** княжество джатов выросло территориально и было больше похоже на государство

- Движения **сикхов**, **маратхов и джатов** существенно ослабили связи в Могольской империи
- **Начинается распад Могольской империи**
- **Распад державы Великих Моголов в основном происходил в течение тридцати лет, отделявших смерть Аурангзеба (1707) до нашествия персидского шаха Надира (1738-1739).**

- **Ни маратхи, ни джаты не смогли создать крепкую центральную власть в северной Индии**

- В 1738-1739 гг. Северная Индия подверглась нашествию войск *персидского шаха* **Надира**.
- Завоеватели не встретили сколько-нибудь заметного сопротивления. Моголы вынуждены были отражать набеги маратхов с юга и отозвали большую часть армии с северо-западной границы.
- **Надиру** удалось легко пройти к Дели через Афганистан и Пенджаб.

- После вторжения **Надира** Могольское правительство не могло уже сдерживать сепаратизм крупнейших феодалов империи
- От империи отходят крупнейшие области: **Махараштра, Бенгалия, Орисса, Бихар, Ауд, Хайдарабад** и др.

- За Персидских шахом **Надиром** в Индию пришли афганцы. Их сменили набеги **маратхов** на Северную Индию.
- **В 1754 г.** маратхское войско вступило в границы северной Индии, где завоевало ряд территорий.
- **В 1758 г**. маратхи, взяв Дели, основательно разграбили его, затем двинулись к **Лахору**. Правда, маратхи отогнали афганцев.
- **В 1761 г**. афганцы вновь вернулись в район Дели.

- **14 января 1761 г**. состоялась решающая битва при **Панипате** между маратхами и афганцами.
- Маратхское войско уже почти не отличалось от могольской армии.
- **Маратхская армия была разгромлена Ахмед-шахом**

- Однако и *афганцы* *оказались не в состоянии удержать свои завоевания в Индии*. В Пенждабе вновь поднимают восстание сикхи.
- Разгром маратхов при Панипате в 1761 г. облегчил завоевание Индии Английской Ост-Индской компанией.
- **Могольская держава распалась, все другие конкуренты были ослаблены и путь для дальнейшего распространения влияния в Индостане Ост-Индской компании были открыт.**